



Poder Judiciário
Tribunal de Justiça do Estado do Pará
Corregedoria de Justiça da Região Metropolitana de Belém

Ofício Circular nº 137/2013-DA/CJRMB Belém do Pará, 11 de setembro de 2013.

Assunto: expediente protocolado sob o nº 2013.6.008718-0.

Senhor (a) Magistrado (a),

Cumprimentando-o (a), apresento o expediente em anexo firmado pela Delegada de Polícia Federal **Cibele Rocha Amaro**, protocolado neste Órgão Correccional sob o nº **2013.6.008718-0**, para conhecimento.

Atenciosamente,

Valle

Des. Ronaldo Valle

Corregedor de Justiça da Região Metropolitana de Belém

Destinatários: Aos Magistrados da Região Metropolitana de Belém

Expediente enviado por email em 13.9.13

Prot. nº 2013.6.008718-0 (jm)

Avenida Almirante Barroso, 3089 – Sala TA-15 - Térreo
Bairro: Souza - CEP. 66613-710 - Belém-Pará
Tel. (91) 3205-3536 e-mail: dacj.rmb@tjpa.jus.br



PODER JUDICIÁRIO
TRIBUNAL DE JUSTIÇA DO ESTADO DO PARÁ
Gabinete da Presidência

Ofício nº 1572/2013 – GP

Belém, 06 de agosto de 2013.

A Sua Excelência o Senhor

Desembargador Milton Augusto de Brito Nobre

Corregedor de Justiça da Região Metropolitana de Belém, em exercício.

Assunto: Laudo Pericial Papiloscópico.

Ref: Protocolo 2013001043345

Senhor Corregedor,

Cumprimentando-o, encaminho a Vossa Excelência, para ciência e divulgação, o Laudo de Perícia Papiloscópica nº. 034/2013, que informa que os cidadãos José Pinheiro de Barros, Rodrigo Pereira da Silva, Antônio Carlos da Silva Ramos, Erasmo Pinheiro de Barros, Edvaldo Pinheiro de Barros e Raimundo Barros dos Santos são a mesma pessoa.

Cordialmente,

Desembargadora Luzia Nadja Guimarães Nascimento

Presidente

PODER JUDICIÁRIO
TRIBUNAL DE JUSTIÇA DO ESTADO DO PARÁ
PROTOCOLO

NO. PROTOCOLO: 2013.6.008718-0

DATA . . . : 07/08/2013

CLASSE . . : COMUNICADO

DESTINO: CHEFIA DE GABINETE

/ms





SERVIÇO PÚBLICO FEDERAL
MJ - DEPARTAMENTO DE POLÍCIA FEDERAL
SUPERINTENDÊNCIA REGIONAL NO ESTADO DO PARÁ
Av. Almirante Barroso, 4466, Souza, Belém / PA - CEP:66.613-905 - Telefone (91) 3214-8000

Ofício nº 3938/2013 - IPL 0314/2013-4 - SR/DPF/PA - NUCART

Belém/PA, 19 de julho de 2013.

A Sua Excelência a Senhora
Desa. LUZIA NADJA GUIMARÃES NASCIMENTO
PRESIDENTE DO TRIBUNAL DE JUSTIÇA DO ESTADO DO PARÁ
Av. Almirante Barroso nº 3089
Souza - Belém/PA
CEP 66.613-710

PODER JUDICIÁRIO DO ESTADO DO PARÁ
COMARCA DA CAPITAL

Assunto: **Encaminha Documentação**

Protocolo: 2013001043345
Entrada: PROTOCOLO ADMINISTRATIVO - SEDE
Data: 24/07/2013 / 16:06:17
Destino: 001 - PRESIDENCIA - SECRETARIA



Senhora Desembargadora,

Encaminho a Vossa Excelência cópia do LAUDO DE PERÍCIA PAPIOSCÓPICA N.º034/2013 - GID/DREX/SR/DPF/PA, informando que os cidadãos JOSE PINHEIRO DE BARROS, filho de Maria Nogueira Pinheiro de Barros e Raimundo Nonato Pinheiro de Barros, nascido em 06/07/1973; RODRIGO PEREIRA DA SILVA, filho de Raimunda Pereira da Silva e Bento pereira da Silva, nascido em 06/07/1973; ANTONIO CARLOS DA SILVA RAMOS, filho de Maria da Conceicao da Silva Bento Benedito dos Santos, nascido em 06/07/1973; ERASMO PINHEIRO DE BARROS, filho de Jose Pinheiro Goncalves de Barros e Maria Nogueira de Barros, nascido em 06/06/1973; EDVALDO PINHEIRO DE BARROS, filho de Bento Benedito Pinheiro de Barros e Maria Goncalves Pinheiro de Barros, nascido em 06/07/1973; e RAIMUNDO BARROS DOS SANTOS, filho de Bento Benedito dos Santos e Raimunda Barros dos Santos, nascido em 06/07/1973 são a mesma pessoa.

Atenciosamente,

CIBELE ROCHA AMARO
Delegada de Polícia Federal
1ª Classe - Matrícula nº 15.248

IPL Nº 0314/2013

RA 698727410BR



SERVIÇO PÚBLICO FEDERAL
MJ - DEPARTAMENTO DE POLÍCIA FEDERAL
SUPERINTENDÊNCIA REGIONAL NO PARÁ
GRUPO DE IDENTIFICAÇÃO - GID
Tele / fax (91) 3214-8047

DPF
SR/PA
P.L. 44

LAUDO DE PERÍCIA PAPILOSCÓPICA Nº 034/2013-GID/DREX/SR/DPF/PA

CONFRONTO DE IMPRESSÕES PAPILARES EM DOCUMENTO

Em oito de julho de dois mil e treze, na cidade de Belém/PA, em conformidade com os termos do Anexo II da Portaria nº 523/89-SEPLAN, de 28 de Julho de 1989, foi designado o Papiloscopista Policial Federal GILSON ROCHA DE CARVALHO JUNIOR para proceder à Perícia Papiloscópica em complemento à identificação criminal ocorrida no sobreaviso do dia sete de julho de dois mil e treze, conforme solicitação da Delegada de Polícia Federal CIBELE ROCHA AMARO, memorando nº 2047/2013 – IPL 0314/2013-4 – SR/DPF/PA, descrevendo com verdade e com todas as circunstâncias tudo quanto possa interessar à Justiça.

I – HISTÓRICO

Às 08h30 do dia 07/07/2013, o PPF GILSON foi acionado pelo serviço de plantão da Superintendência Regional de Polícia Federal no Estado do Pará, localizada na Avenida Almirante Barroso, 4466 – Sousa – Belém – Pará, para realizar a identificação criminal do nacional preso em flagrante sem documentos que se identificou com o nome de JOSÉ PINHEIRO DE BARROS.

Por volta das 06h do dia 07/07/2013, o identificando foi detido por vigilantes da ESE Segurança Privada (empresa que presta serviços de segurança ao Ministério Público Federal/PA), furtando cabos de cobre em área localizada dentro das instalações do Ministério Público Federal, localizada na Avenida Generalíssimo Deodoro, nesta Capital. O identificando também informou que nasceu em 06/07/1973, no município de Garrafão do Norte/PA, que era filho de Raimundo Nonato Pinheiro de Barros e Maria Nogueira Pinheiro de Barros, que não sabia dizer com precisão seu endereço residencial, informando apenas que morava em área de colônia de agricultores no município em que nasceu.



SERVIÇO PÚBLICO FEDERAL
MJ - DEPARTAMENTO DE POLÍCIA FEDERAL
SUPERINTENDÊNCIA REGIONAL NO PARÁ
GRUPO DE IDENTIFICAÇÃO - GID
Tele / fax (91) 3214-8047

DPF
SR/PA
11.5
415

O preso foi conduzido até a Superintendência da Polícia Federal em Belém pelos funcionários da ESE Elias Gomes de Souza (supervisor) e Mario Sergio Santos da Silva (vigilante condutor).

Ao chegar ao CTM I, onde ficou o custodiado, o conduzido informou aos Agentes Policiais Federais Adilson e Roosevelt que seu nome verdadeiro seria Raimundo Barros dos Santos, filho de Bento Benedito dos Santos e Raimunda Barros dos Santos.

II – DOCUMENTOS EXAMINADOS

A) Ficha de identificação criminal contendo individual datiloscópica e foto, do nacional que se identificou com o nome de **JOSÉ PINHEIRO DE BARROS**, filho de Maria Nogueira Pinheiro de Barros e Raimundo Nonato Pinheiro de Barros, nascido em 06/07/1973. Identificação realizada no GID/DREX/SR/DPF/PA, conforme solicitação feita através do Memorando nº 2047/2013-IPL 0314/2013-4 SR/DPF/PA. (ver anexo I)

B) Prontuário de identificação civil digitalizado fornecido pela DIDEM/PC/PA contendo fotografia frontal e individual datiloscópica, referente ao RG nº 1971584 SSP PA, em nome de **RAIMUNDO BARROS DOS SANTOS**, filho de Bento Benedito dos Santos e Raimunda Barros dos Santos, natural do município de Capitão Poço/PA, nascido em 06/07/1973, dados oriundos da Certidão de Nascimento, Cartório do 2º Ofício de Belém - PA, Número 73372, Livro A-75, Folha 178, Data de Emissão de 16/01/1981. (ver anexo II)

III – DO OBJETIVO DOS EXAMES

Os exames periciais papiloscópicos visam esclarecer, por meio de confronto datiloscópico, se as impressões digitais apostas nos Documentos Examinados (itens II-A e II-B), pertencem a uma mesma pessoa, a fim de se chegar a real identidade do nacional que se identificou com o nome de **JOSÉ PINHEIRO DE BARROS**.



SERVIÇO PÚBLICO FEDERAL
MJ - DEPARTAMENTO DE POLÍCIA FEDERAL
SUPERINTENDÊNCIA REGIONAL NO PARÁ
GRUPO DE IDENTIFICAÇÃO - GID
Tele / fax (91) 3214-8047



IV – DOS EXAMES CONCLUSIVOS

Foi realizada pesquisa no Sistema de Informações Criminais (SINIC) com o nome de JOSÉ PINHEIRO DE BARROS, nascido em 06/07/1973, filho de Maria Nogueira Pinheiro de Barros e Raimundo Nonato Pinheiro de Barros, e não foi encontrado nenhum registro anterior com o mesmo nome.

Ao término dos exames periciais de comparação e de confronto papiloscópico entre as estruturas de linhas formadoras dos campos digitais dos datilogramas correspondentes apostos nos Documentos Examinados (itens II-A e II-B), os Papiloscopistas concluíram que:

- A) As impressões digitais apostas no documento descrito na letra A do item II – DOCUMENTOS EXAMINADOS, em nome de JOSÉ PINHEIRO DE BARROS, foram comparadas com as existentes no banco criminal do Sistema AFIS (Sistema Automático de Identificação de Impressões Digitais). O sistema apresentou uma lista de candidatos que foi analisada pelo Papiloscopista e ao final constatou que as impressões digitais do nacional que se identificou com o nome de JOSÉ PINHEIRO DE BARROS possuem caracteres individualizadores coincidentes, quanto à forma, direção e sentido de suas estruturas de linhas formadoras do campo digital com as impressões digitais pertencentes ao nacional de nome RODRIGO PEREIRA DA SILVA, com registro federal (RF) de nº 001623180-5, concluindo, portanto, que são a mesma pessoa. (ver anexos III e IV)

Consta também no mesmo registro federal (RF) que o nacional de nome RODRIGO PEREIRA DA SILVA foi preso em situações distintas utilizando-se dos nomes de ANTONIO CARLOS DA SILVA RAMOS, ERASMO PINHEIRO DE BARROS e EDVALDO PINHEIRO DE BARROS, conforme folha de antecedentes criminais expedida através do SINIC/PF (Sistema Nacional de Informações Criminais). (ver anexos V, VI e VII)

- B) Por fim, as impressões digitais apostas no documento descrito na letra A do item II – DOCUMENTOS EXAMINADOS, em nome de JOSÉ PINHEIRO DE BARROS e as



SERVIÇO PÚBLICO FEDERAL
MJ - DEPARTAMENTO DE POLÍCIA FEDERAL
SUPERINTENDÊNCIA REGIONAL NO PARÁ
GRUPO DE IDENTIFICAÇÃO - GID
Tele / fax (91) 3214-8047

DPF
SR/PA
Fl. n.º 42
Rub.

impressões digitais contidas no documento descrito na letra B do item II – DOCUMENTOS EXAMINADOS, em nome de RAIMUNDO BARROS DOS SANTOS, possuem, além da mesma classificação papiloscópica, pontos característicos coincidentes quanto à forma, direção e sentido das linhas formadoras de seus campos digitais, de forma a tornar-se inequívoca a constatação de identidade entre elas, concluindo, portanto, que JOSÉ PINHEIRO DE BARROS e RAIMUNDO BARROS DOS SANTOS são a mesma pessoa.

Como demonstração da identificação positiva acima, são apresentados os confrontos com o assinalamento de pontos característicos coincidentes entre as impressões digitais dos polegares direitos dos nacionais de nome JOSÉ PINHEIRO DE BARROS, RODRIGO PEREIRA DA SILVA e RAIMUNDO BARROS DOS SANTOS, restando claro que ambos são a mesma pessoa. (ver anexos VIII e IX).

VIII – ENCERRAMENTO

Os exames foram realizados conforme procedimentos técnicos adotadas pelo Instituto Nacional de Identificação – INI/DPF.

O presente Laudo é composto de treze páginas numeradas, sendo nove páginas de anexos.

Nada mais havendo a esclarecer, os Papiloscopistas Policiais Federais encerram o presente Laudo aos dez dias do mês de julho de dois mil e treze, que relatado, lido e achado conforme, assinam acordes.

GILSON ROCHA DE CARVALHO JR
Papiloscopista Policial Federal
Matrícula 18691

ROBERTO ANTONIO SALES ANDRADE
Papiloscopista Policial Federal
Matrícula 12999



SERVIÇO PÚBLICO FEDERAL
MJ - DEPARTAMENTO DE POLÍCIA FEDERAL
SUPERINTENDÊNCIA REGIONAL NO PARÁ
GRUPO DE IDENTIFICAÇÃO - GID
 Tele / fax (91) 3214-8047

ANEXO I – LAUDO 034/2013-GID/DREX/DPF/SR/PA

MJ DEPARTAMENTO DE POLÍCIA FEDERAL

FICHA DE IDENTIFICAÇÃO

| | | | | |
|--|--|-------------------------------------|------------------|--|
| 01 - NÚMERO DO PROTOCOLO "000161011883622201391" | | 02 - TIPO C | 03 - Nº REGISTRO | |
| 04 - DELEGACIA | | 04 - REGISTRO NO ESTADO OU UF PA | | |
| 05 - NATUREZA DA AÇÃO POLICIAL | | 06 - CIDADE | 07 - UF PA | |
| 11 - NOME COMPLETO JOSE PINHEIRO DE BARROS | | 12 - SEXO (X) M () F () D | | |
| 13 - NOME DO PAI RAIMUNDO MONATO PINHEIRO DE BARROS | | 14 - ALGUMA | | |
| 15 - NOME DA MÃE MARIA NOGUEIRA PINHEIRO DE BARROS | | 16 - DATA DA AUTUAÇÃO | | |
| 17 - DATA DE NASCIMENTO (17 - LOCAL DE NASCIMENTO (MUNICÍPIO)) 06 / 07 / 1973 | | 18 - UF | | |
| 19 - NACIONALIDADE BRASIL | | 20 - OUTROS | | |
| 21 - DOCUMENTO APRESENTADO (NÚMERO, ORG. EXPEDIDOR, UF) | | | | |

IMAGEM 01

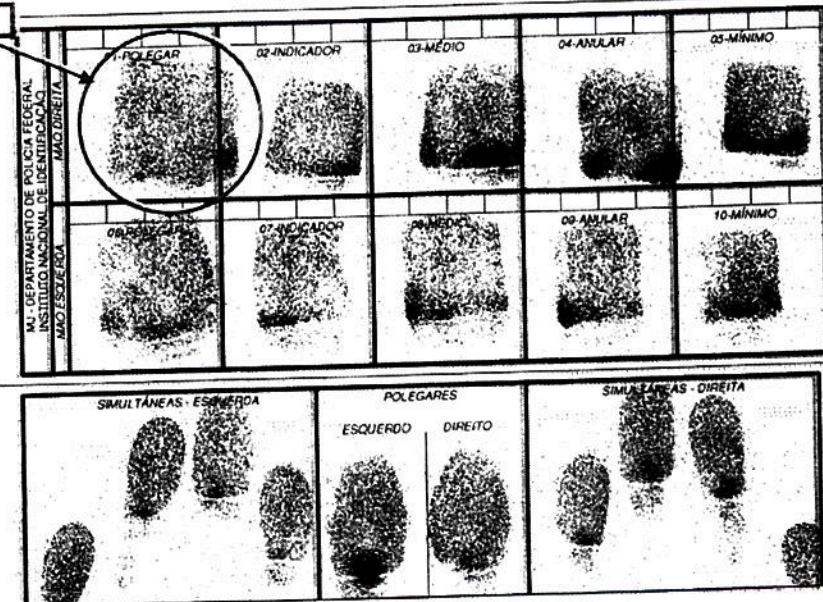

Gilberto



SERVIÇO PÚBLICO FEDERAL
MJ - DEPARTAMENTO DE POLÍCIA FEDERAL
SUPERINTENDÊNCIA REGIONAL NO PARÁ
GRUPO DE IDENTIFICAÇÃO - GID
 Tele / fax (91) 3214-8047

ANEXO II - LAUDO 034/2013-GID/DREX/DPF/SR/PA

Handwritten notes and stamps on a document, including a circular stamp with a signature and a rectangular stamp with illegible text.

IMAGEM 03

| | | | | | | | | |
|---|-----------|--|--|--|--|-------------|--------------|---------------|
| POLÍCIA CIVIL DO ESTADO DIRETORIA DE POLÍCIA TÉCNICA E IDENTIFICAÇÃO INSTITUTO DE IDENTIFICAÇÃO | FOTOGRAMA | | | | | MÃO DIREITA | MÃO ESQUERDA | DATA DE NASC. |
| | RG. | | | | | | | |

Additional fingerprint images and a small table with handwritten entries.

Handwritten signature and initials.



SERVIÇO PÚBLICO FEDERAL
MJ - DEPARTAMENTO DE POLÍCIA FEDERAL
SUPERINTENDÊNCIA REGIONAL NO PARÁ
GRUPO DE IDENTIFICAÇÃO - GID
Tele / fax (91) 3214-8047

ANEXO IV – LAUDO 034/2013-GID/DREX/DPF/SR/PA

DPF SR/PA - Sistema de Registro de Dados

COD16231803

Dados Alfa: Decadência | Impressão Palmes | Impressões Retidas | Sequência Dados | Impressão | Fatos

Relações de Casos Criminais

Dados Alfanuméricos de Passagem

Nome Completo: RODRIGO PEREIRA DA SILVA
 Data de Nascimento: 06/07/1975 (Data não fornecida)
 Nome do Pai: BENTO PEREIRA DA SILVA
 Nome da Mãe: RAQUEL REBEKA DA SILVA
 Nacionalidade: BRASILEIRO
 Sexo: Homem | Altura: 1,81
 UF: PA

Padrões

PE (V) | PD (V) | Presença da Palma
 IE (V) | ID (V) | Esquerda | Direita
 ME (V) | MD (V) | Presença da Hipotenar
 AE (V) | AD (V) | Esquerda | Direita

Data de Aquisição: 06/02/2006
 Data de Vencimento: 07/07
 Tipo de Resposta: Criminal
 RF: 0016231803
 ANE: _____
 PIS/BASEP: _____
 Protocolo SIAPRO: 00039.000075/2006-18
 RIC: _____
 Divisão: 032AF35
 RIC: 0016231803/2009-17
 Passaporte: _____
 Inspecção: _____

GED | Concluir | Cancelar | Criar

IMAGEM 02

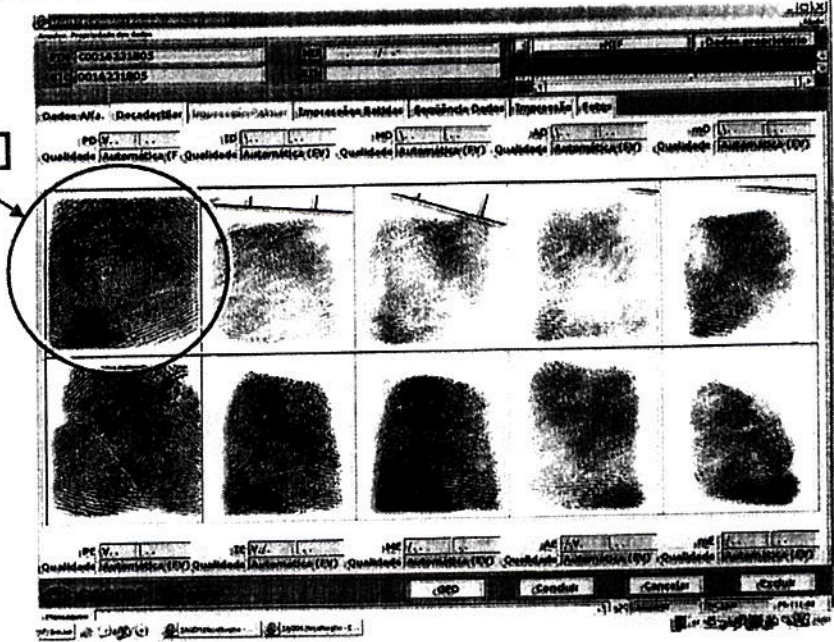

DPF
SR/PA
F.L.E.º 52
Sub.



SERVIÇO PÚBLICO FEDERAL
MJ - DEPARTAMENTO DE POLÍCIA FEDERAL
SUPERINTENDÊNCIA REGIONAL NO PARÁ
GRUPO DE IDENTIFICAÇÃO - GID
Tele / fax (91) 3214-8047

ANEXO V - LAUDO 034/2013-GID/DREX/DPF/SR/PA

SUPERINTENDENCIA REGIONAL NO PARA
IMPRESSO EM.: 08/07/2013 OPERADOR.: 12999 ORGAO.: SR/DPF/PA

FOLHA DE ANTECEDENTES

CERTIFICO QUE REFERENTE A PESSOA ABaixo MENCIONADA CONSTAM AS
SEGUINTEs INFORMACOES NOS ARQUIVOS DO IN1/DPF. EM 08/07/2013

REGISTRO FEDERAL 001623180-5

A T E N C A O

R E S T R I T O : ESTA INFORMACAO E VALIDA SOMENTE PARA A AUTORIDADE
JUDICIAL - NAO DEVENDO CONSTAR EM ATESTADO DE ANTECEDENTES -
ART. 709 E ART. 748 DO CPP - ART. 162 E ART. 202 DA LEP.
O DESCUMPRIMENTO DESTES ARTICLOS SUJEITARA SEUS AUTORES AS SANC0ES LEGAIS.

INCIDENCIA NUMERO 001 (*)
PROTOCOLO.....: 08203.091947/2003-06
NOME: RODRIGO PEREIRA DA SILVA
NOME DO PAI: BENTO PEREIRA DA SILVA
NOME DA MAE: RAIMUNDA PEREIRA DA SILVA
DATA NASCIMENTO: 06.07.1973 SEXO: MASCULINO
LOCAL DE NASCIMENTO : CARRAFAO DO NORTE - PA
INQUERITO POLICIAL OU PROCESSO NUMERO: 0000000000000017913 -PA
INSTAURADO PELA: SEC URB COMERCIO BELEM
EM: 12.06.2002, COMO INCURSO NO(S)
ART 157 CAPUT CPB

A T E N C A O

R E S T R I T O : ESTA INFORMACAO E VALIDA SOMENTE PARA A AUTORIDADE
JUDICIAL - NAO DEVENDO CONSTAR EM ATESTADO DE ANTECEDENTES -
ART. 709 E ART. 748 DO CPP - ART. 162 E ART. 202 DA LEP.
O DESCUMPRIMENTO DESTES ARTICLOS SUJEITARA SEUS AUTORES AS SANC0ES LEGAIS.

INCIDENCIA NUMERO 002
PROTOCOLO.....: 08059.098876/2006-18
NOME: RODRIGO PEREIRA DA SILVA
NOME DO PAI: BENTO PEREIRA DA SILVA
NOME DA MAE: RAIMUNDA PEREIRA DA SILVA
DATA NASCIMENTO: 06.07.1973 SEXO: MASCULINO
LOCAL DE NASCIMENTO : BELEM - PA
INQUERITO POLICIAL OU PROCESSO NUMERO: 000000000000001786 -PA
INSTAURADO PELA: SEC COMERCIO BELEM
EM: 31.05.2003, COMO INCURSO NO(S)
ART 157 CAPUT CPB

A T E N C A O

CONTINUA.



**SERVIÇO PÚBLICO FEDERAL
MJ - DEPARTAMENTO DE POLÍCIA FEDERAL
SUPERINTENDÊNCIA REGIONAL NO PARÁ
GRUPO DE IDENTIFICAÇÃO - GID
Tele / fax (91) 3214-8047**

DPF
SR/PA
53
E.L.P.

ANEXO VI- LAUDO 034/2013-GID/DREX/DPF/SR/PA

SUPERINTENDENCIA REGIONAL NO PARA
IMPRESSO EM.: 08/07/2013 OPERADOR.: 12999 ORCAO.: SR/DPF/PA

FOLHA DE ANTECEDENTES

CERTIFICO QUE REFERENTE A PESSOA ABAIXO MENCIONADA CONSTAM AS
SEGUINTE INFORMACOES NOS ARQUIVOS DO INI/DPI. EM 08/07/2013

REGISTRO FEDERAL 001623180-5

R E S T R I T O : ESTA INFORMACAO E VALIDA SOMENTE PARA A AUTORIDADE
JUDICIAL - NAO DEVENDO CONSTAR EM ATESTADO DE ANTECEDENTES -
ART. 709 E ART. 748 DO CPP - ART. 162 E ART. 202 DA LEP.
O DESCUMPRIMENTO DESTES ARTIGOS SUJEITARA SEUS AUTORES AS SANCOES LEGAIS.

INCIDENCIA NUMERO 003
PROTOCOLO.....: 90165.018608/2009-47
NOME: ANTONIO CARLOS DA SILVA RAMOS
NOME DO PAI: BENTO BENEDITO DOS SANTOS
NOME DA MAE: MARIA DA CONCEICAO DA SILVA
DATA NASCIMENTO: 06.07.1973 SEXO: MASCULINO
PROFISSAO : AJUDANTE DE PEDREIRO
LOCAL DE NASCIMENTO : CAPITAO POCO - PA
INQUERITO POLICIAL OU PROCESSO NUMERO: 00000000020070001475 -PA
INSTAURADO PELA: DRCO BELEM
EM: 25.12.2007, COMO INCURSO NO(S)
ART 180 CAPUT DO CPB

A T E N C A O

R E S T R I T O : ESTA INFORMACAO E VALIDA SOMENTE PARA A AUTORIDADE
JUDICIAL - NAO DEVENDO CONSTAR EM ATESTADO DE ANTECEDENTES -
ART. 709 E ART. 748 DO CPP - ART. 162 E ART. 202 DA LEP.
O DESCUMPRIMENTO DESTES ARTIGOS SUJEITARA SEUS AUTORES AS SANCOES LEGAIS.

INCIDENCIA NUMERO 004
PROTOCOLO.....: 90166.004000/2011-40
NOME: ERASMO PINHEIRO DE BARROS
NOME DO PAI: JOSE PINHEIRO GONCALVES DE BARROS
NOME DA MAE: MARIA NOGUEIRA DE BARROS
DATA NASCIMENTO: 06.06.1973 SEXO: MASCULINO
LOCAL DE NASCIMENTO : BELEM - PA
INQUERITO POLICIAL OU PROCESSO NUMERO: 00000000020110001545 -PA
INSTAURADO PELA: SECCIONAL COMERCIO BELEM
EM: 30.05.2011, COMO INCURSO NO(S)
ART 155 CAPUT DO CPB

A T E N C A O

CONTINUA.



SERVIÇO PÚBLICO FEDERAL
MJ - DEPARTAMENTO DE POLÍCIA FEDERAL
SUPERINTENDÊNCIA REGIONAL NO PARÁ
GRUPO DE IDENTIFICAÇÃO - GID
Tele / fax (91) 3214-8047

ANEXO VII- LAUDO 034/2013-GID/DREX/DPF/SR/PA

SUPERINTENDENCIA REGIONAL NO PARA
IMPRESSO EM.: 08/07/2013 OPERADOR.: 12999 ORGAO.: SR/DPF/PA

FOLHA DE ANTECEDENTES

CERTIFICO QUE REFERENTE A PESSOA ABAIXO MENCIONADA CONSTAM AS
SEGUINTE INFORMACOES NOS ARQUIVOS DO INT/DPF. EM 08/07/2013

REGISTRO FEDERAL 001623180-5

R E S T R I T O : ESTA INFORMACAO E VALIDA SOMENTE PARA A AUTORIDADE
JUDICIAL - NAO DEVENDO CONSTAR EM ATESTADO DE ANTECEDENTES -
ART. 709 E ART. 748 DO CPP - ART. 162 E ART. 202 DA LEP.
O DESCUMPRIMENTO DESTES ARTIGOS SUJEITARA SEUS AUTORES AS SANCOES LEGAIS.

INCIDENCIA NUMERO 005 - TERMO CIRCUNSTANCIADO
PROTICOLO.....: 90166.000058/2012-03
NOME: EDVALDO PINHEIRO DE BARROS
NOME DO PAI: BENTO BENEDITO PINHEIRO DE BARROS
NOME DA MAE: MARIA GONCALVES PINHEIRO DE BARROS
DATA NASCIMENTO: 06.07.1973 SEXO: MASCULINO
INQUERITO POLICIAL OU PROCESSO NUMERO: 00000000020110002408 -PA
INSTAURADO PELA: SECCIONAL COMERCIO BELEM
EM: 28.09.2011, COMO INCURSO NO(S)
ART 163 CAPUT CPB

USA TAMBEM A(S) SEGUINTE(S) ALCUNEA(S):
CUMPRIDO
VOVO
COMPRIDO

(*) O ARQUIVO DACTILOSCOPICO DEIXOU DE SER CONSULTADO EM VIRTUDE DAS
IMPRESSOES DIGITAIS NAO OPERECEREM CONDICOES DE CLASSIFICACAO E
PESQUISA.

*** FIM **



SERVIÇO PÚBLICO FEDERAL
MJ - DEPARTAMENTO DE POLÍCIA FEDERAL
SUPERINTENDÊNCIA REGIONAL NO PARÁ
GRUPO DE IDENTIFICAÇÃO - GID
Tele / fax (91) 3214-8047



ANEXO VIII – LAUDO 034/2013-GID/DREX/DPF/SR/PA



IMAGEM 01 – Ampliação da Impressão digital do polegar direito do nacional que se identificou com o nome de **JOSÉ PINHEIRO DE BARROS**, aposta na ficha de identificação criminal, Documentos Examinados “A”, com o assinalamento de 12 pontos característicos coincidentes com os da **IMAGEM 02**.



IMAGEM 02 – Ampliação do polegar direito do nacional **RODRIGO PEREIRA DA SILVA**, aposta na ficha decadactilar do AFIS, registro federal (RF) de nº 001623180-5, com o assinalamento de 12 pontos característicos coincidentes com os da **IMAGEM 01**.

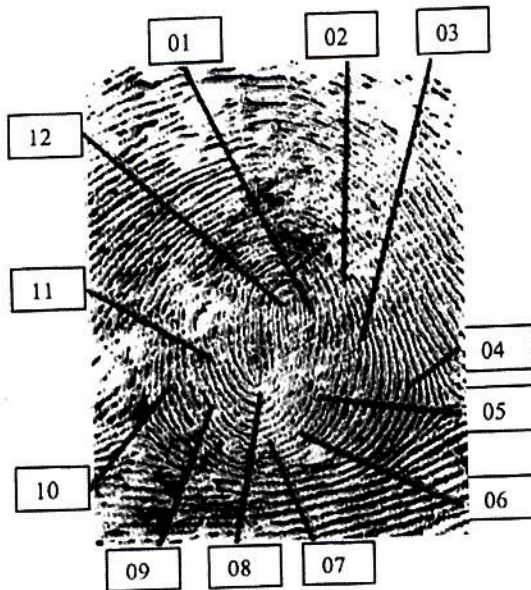

SERVIÇO PÚBLICO FEDERAL
MJ - DEPARTAMENTO DE POLÍCIA FEDERAL
SUPERINTENDÊNCIA REGIONAL NO PARÁ
GRUPO DE IDENTIFICAÇÃO - GID
Tele / fax (91) 3214-8047

ANEXO IX - LAUDO 034/2013-GID/DREX/DPF/SR/PA

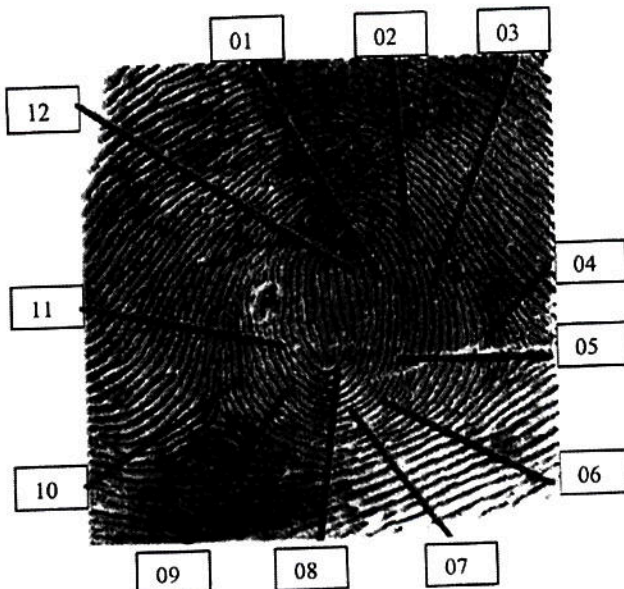
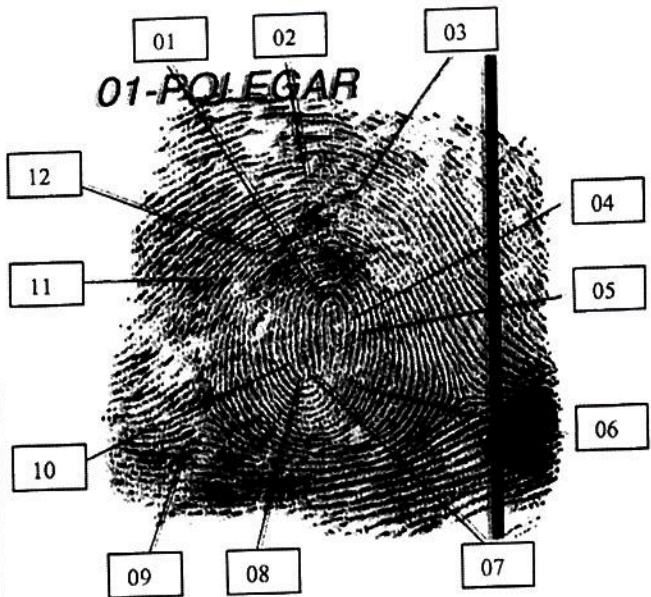

IMAGEM 01 - Ampliação da Impressão digital do polegar direito do nacional que se identificou com o nome de **JOSÉ PINHEIRO DE BARROS**, aposta na ficha de identificação criminal, Documentos Examinados "A", com o assinalamento de 12 pontos característicos coincidentes com os da **IMAGEM 03**.

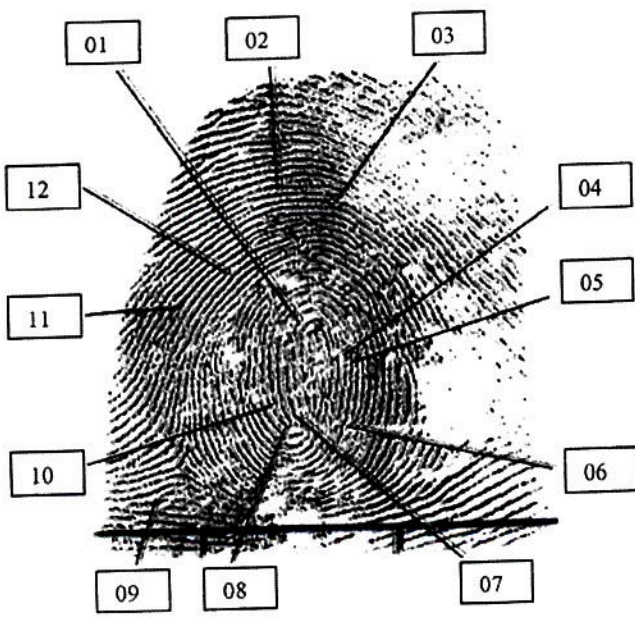

IMAGEM 03 - Ampliação da Impressão digital do polegar direito do nacional **RAIMUNDO BARROS DOS SANTOS**, aposta no prontuário civil RG 1971584 SSP/PA, Documentos Examinados "B", com o assinalamento de 12 pontos característicos coincidentes com os da **IMAGEM 01**.

[Handwritten signature]
Página 13 de 13