



Número: **0002225-05.2020.2.00.0814**

Classe: **PEDIDO DE PROVIDÊNCIAS**

Órgão julgador colegiado: **Corregedoria Geral de Justiça do PA - Capital**

Órgão julgador: **Corregedoria Geral de Justiça do Pará - Capital**

Última distribuição : **09/06/2020**

Valor da causa: **R\$ 0,00**

Assuntos: **Cumulação**

Segredo de justiça? **NÃO**

Justiça gratuita? **NÃO**

Pedido de liminar ou antecipação de tutela? **NÃO**

Partes	Procurador/Terceiro vinculado
INSTITUTO NACIONAL DO SEGURO SOCIAL - INSS (REQUERENTE)	
Corregedoria da Região Metropolitana de Belém - TJPá (REQUERIDO)	

Documentos			
Id.	Data da Assinatura	Documento	Tipo
49489	15/06/2020 11:46	Documento Diverso	Documento Diverso
49490	15/06/2020 11:46	Ofício Circular nº 123-2020-DJ-CJRMB	Documento de Comprovação
48135	10/06/2020 14:30	Decisão	Decisão
47144	09/06/2020 09:32	INFORMAÇÃO	INFORMAÇÃO
47565	09/06/2020 09:32	comunicado 08.2020	Documento de Comprovação
47566	09/06/2020 09:32	1_PDFsam_MANUAL RECOMENDACOES SIRC	Documento de Comprovação
47567	09/06/2020 09:32	26_PDFsam_MANUAL RECOMENDACOES SIRC	Documento de Comprovação
47568	09/06/2020 09:32	48_PDFsam_MANUAL RECOMENDACOES SIRC	Documento de Comprovação
47570	09/06/2020 09:32	73_PDFsam_MANUAL RECOMENDACOES SIRC	Documento de Comprovação
47571	09/06/2020 09:32	108_PDFsam_MANUAL RECOMENDACOES SIRC	Documento de Comprovação
47574	09/06/2020 09:32	146_PDFsam_MANUAL RECOMENDACOES SIRC	Documento de Comprovação

EXPEDIDO OFÍCIO CIRCULAR Nº 123/2020-DJ/CJRMB.



Assinado eletronicamente por: ANGELICA DO SOCORRO CASTRO LOPES RODRIGUES - 15/06/2020 11:46:28
<http://corregedoria.pje.jus.br:80/Processo/ConsultaDocumento/listView.seam?x=2006151146280260000000048937>
Número do documento: 2006151146280260000000048937

PJeCOR N° 0002225-05.2020.2.00.0814

REQUERENTE: DIVISÃO DE INTEGRAÇÃO DE CADASTROS DO INSS

ENVOLVIDOS: OFICIAIS DE REGISTRO CIVIL DE PESSOAS NATURAIS

DECISÃO / OFÍCIO CIRCULAR N° 123/2020- DJ/CJRM

Trata-se de comunicado expedido pela Divisão de Integração de Cadastros do INSS acerca de nova versão do Sistema Nacional de Informações de Registro Civil – SIRC.

É o relatório.

Decido.

Inicialmente, considerando a competência territorial da Corregedoria de Justiça da Região Metropolitana de Belém, **encaminhe-se** cópia do expediente à Corregedoria de Justiça da Comarcas do Interior, para conhecimento e providências entendidas cabíveis.

Quanto ao comunicado, **determino** expedição de ofício circular às serventias extrajudiciais de registro civil de pessoas naturais da Região Metropolitana de Belém para ciência do teor do expediente, de forma que tenham conhecimento e utilizem corretamente o sistema.

Utilize-se cópia do presente como ofício.

À Secretaria para os devidos

fins. Após, archive-se.

Belém, data registrada no sistema.

Desembargadora MARIA DE NAZARÉ SAAVEDRA GUIMARÃES

Corregedora de Justiça da Região Metropolitana de Belém



Assinado eletronicamente por: MARIA DE NAZARE SAAVEDRA GUIMARAES - 10/06/2020 14:30:17
<http://corregedoria.pje.jus.br:80/Processo/ConsultaDocumento/listView.seam?x=2006101430174840000000047583>
Número do documento: 2006101430174840000000047583

Num. 48135 - Pág. 1



Assinado eletronicamente por: ANGELICA DO SOCORRO CASTRO LOPES RODRIGUES - 15/06/2020 11:46:28
<http://corregedoria.pje.jus.br:80/Processo/ConsultaDocumento/listView.seam?x=2006151146282500000000048938>
Número do documento: 2006151146282500000000048938

Num. 49490 - Pág. 1

PJeCOR Nº 0002225-05.2020.2.00.0814

REQUERENTE: DIVISÃO DE INTEGRAÇÃO DE CADASTROS DO INSS

ENVOLVIDOS: OFICIAIS DE REGISTRO CIVIL DE PESSOAS NATURAIS

DECISÃO / OFÍCIO Nº /2020- /CJRM

Trata-se de comunicado expedido pela Divisão de Integração de Cadastros do INSS acerca de nova versão do Sistema Nacional de Informações de Registro Civil – SIRC.

É o relatório.

Decido.

Inicialmente, considerando a competência territorial da Corregedoria de Justiça da Região Metropolitana de Belém, **encaminhe-se** cópia do expediente à Corregedoria de Justiça da Comarcas do Interior, para conhecimento e providências entendidas cabíveis.

Quanto ao comunicado, **determino** expedição de ofício circular às serventias extrajudiciais de registro civil de pessoas naturais da Região Metropolitana de Belém para ciência do teor do expediente, de forma que tenham conhecimento e utilizem corretamente o sistema.

Utilize-se cópia do presente como ofício.

À Secretaria para os devidos fins.

Após, archive-se.

Belém, data registrada no sistema.

Desembargadora MARIA DE NAZARÉ SAAVEDRA GUIMARÃES

Corregedora de Justiça da Região Metropolitana de Belém



E-MAIL/COMUNICADO 08/2020-Enviado a todas as serventias extrajudiciais de Registros Cíveis de Pessoas naturais-RCPN/Em anexo MANUAL DE RECOMENDAÇÕES DO SIRC



Enc: Comunicado SIRC nº 08/2020 (Portal) - Corregedorias

Divisão Judiciária da CRMB

sex 05/06/2020 18:30

Para:Corregedoria Capital <corregedoria.capital@tjpa.jus.br>;

📎 1 anexo

Manual_de_Recomendacoes_Tecnicas versão 5.0.pdf;

Boa Noite Sr. Hilberto,

Cumprimentando-o encaminho este para protocolização no PJE-COR.
Atenciosamente,

Magna Campos
DJ/CJRM B

De: Divisão de Integração de Cadastros <dicad@inss.gov.br>

Enviado: sexta-feira, 5 de junho de 2020 12:15

Assunto: Comunicado SIRC nº 08/2020 (Portal) - Corregedorias

Boa tarde, meritíssimos Juízes Corregedores,

1. Vimos trazer a vossos conhecimentos o Comunicado nº 08/2020 enviado no final do dia de ontem a todas as Serventias Extrajudiciais de Registros Cíveis de Pessoas Naturais - RCPN.

Comunicado nº 08/2020

Encaminhamos um Comunicado nº 07/2020 no dia 1º/06/2020 esclarecendo que um dos itens a serem implementados no dia 10/06/2020 será:

“3) Permitir que no REGISTRO DE NASCIMENTO o campo Data de Nascimento e Local de Nascimento sejam ignorados caso o titular não tenha essa informação. Isso pode ocorrer nos registros antigos que não colhiam esse tipo de informação e no ato de inclusão da averbação, anotação e retificação é possível deixar em branco em caso de desconhecimento.”

1) O artigo 68 da Lei nº 8.212/91 bem como o item 1º do artigo 54 da Lei nº 6015/73 dispõe que a data e o local de nascimento são obrigatórios. Os casos atuais, em que esse dado não é preenchido, tratam-se de registros lavrados por via JUDICIAL.

2) Nos registros judiciais e do exterior, os referidos campos são passíveis de serem deixados sem preenchimento, desde a implantação do Sirc. Em contrapartida pelas legislações mencionadas, o registro de nascimento tem que obrigatoriamente informar a data e local de nascimento.

3) O fato de não possuir a data e local de nascimento no Registro de Nascimento trata-se de caso excepcional referente a inclusões de registros anteriores Lei nº 6015/73 ou algum outro registro antigo, também excepcional. Essas informações de registros antigos estão sendo incluídas no Sirc para cumprimento das inclusões de averbações, anotações e retificações recentes mas que são relativos a registros antigos.



Temos hoje 4 casos relatados no Brasil desde o começo da Lei nº 13.846/19, em que os titulares entraram em contato com o Sirc informando que não possuíam os dados de data e local de nascimento por se tratar de registros antigos.

4) Essa possibilidade remota de - ignorar a data e local de nascimento - estará em produção no Sirc a partir do dia 10/06/2020. Entretanto, disponibilizamos no Manual de Recomendações Técnicas já com um exemplo de arquivo XSD para as serventias que acharem necessário ignorar esses dados pelo *webservice*.

5) Como se tratam de casos excepcionais, ficará a critério das serventias adaptar seu *webservice* nesse quesito. Isso porque o dicionário de dados com o XSD disponibilizado no dia 23/12/2019 no Manual de Recomendações Técnicas são suficientes para o envio das informações conforme a Lei mencionada.

Desta forma, segue anexo o Manual de Recomendações Técnicas com mais alguns exemplos de arquivos XML e com a possibilidade de ignorar a data e local de nascimento, caso seja necessário a partir da entrega dia 10/06/2020.

6) A retrocompatibilidade com a versão 2.0 será estendida para 31 de dezembro 2020 por solicitação de alguns cartórios. Entretanto, há de se ressaltar que a referida versão não permite o envio por *webservice* de averbação, anotação, retificação e justificativa para campos ausentes.

Sobre campos obrigatórios ausentes e regras no Sirc:

7) Os campos contidos no artigo 68 da Lei nº 8.212/91 sempre existiram no Sirc desde a sua implantação (salvo no natimorto: CPF e data de nascimento da filiação). A alteração relativa aos campos se restringe ao monitoramento e indicadores desses dados para possibilitar a verificação sobre erros em arquivos ou em sua Central sobre cumprimento dos requisitos da Lei.

O Sirc não recebe dados da CRC pois encontra-se suspensa, uma vez que constatou-se que os dados das informações inseridas pelas serventias, de forma correta, eram alteradas por essa central e ainda excluíam ou encaminhavam com dados ausentes em sua maioria.

Para corrigir os registros com dados ausentes, basta encaminhar, do sistema próprio da serventia, as matrículas com essas pendências como arquivo no modo "alteração". (as empresas de software do cartório devem ter disponibilizado uma versão atual para tanto).

Os campos obrigatórios em lei ausentes estão sendo apresentados em cinco funcionalidades no Sirc Web:

Na aba "Registros Civis":

a) na consulta de informações do registro civil - aparece uma mensagem em amarelo quando os dados estão ausentes. Quando incluída a justificativa, a mensagem fica em azul, indicando para o usuário que está devidamente justificado e não será incluído nas infrações;

b) na inserção de informações de registros civis (via Sirc Web), na última tela de inserção aparece em amarelo, quais dados não foram inseridos e, em sua ausência devem ser justificados (não aparece em registro judicial e exterior);

Na aba "Funções de Serventia"

c) Nas Pendências Consolidadas - apresenta as informações que a serventia encaminhou sem os dados obrigatórios em lei ou a justificativa de ausência e passou pela apuração de irregularidades que ocorre diariamente. Somente apresenta dados de 18 de junho de 2019 em diante. **Nesse local que serão verificadas as matrículas com dados ausentes para reencaminharem como alteração, regularizando os dados até o dia 31/07/2020.**

d) Situação da Serventia por Competência (intervalo de competências) - os dados faltantes são apresentados por competência de lavratura a partir de 18 de junho de 2019. Para serem indicados passam também pela apuração de irregularidades diárias.

e) Qualidade do Preenchimento dos Dados Obrigatórios - tal como indica esse relatório a qualidade da informação não apresenta relação com a apuração de irregularidades. Entretanto, indica para o titular que algumas podem se tornar uma irregularidade, nos casos de não preenchimento dos dados ou da justificativa. Por isso apresenta as matrículas que possuem justificativas também. **Esse relatório servirá para os cartórios que realizam o acompanhamento diário e promovem a correção de qualquer dado ou justificativa antes de se tornar uma infração.**



8) Retificamos o endereço informado no comunicado anterior do Portal do Sirc sendo o correto <http://www.sirc.gov.br/>

9) Ressaltamos que o descumprimento da Lei nº 13.846/19, possui as seguintes implicações:

- Cobrança de danos ao erário (ação regressiva de pagamento de benefícios indevidos ou não concedidos) - § 5º do artigo 68 da Lei nº 8.212/91;

- Cobrança de multa conforme o §5º do artigo 68 da Lei nº 8.212/91 pelo descumprimento do envio das informações ao Sirc pelo Titular da Serventia nos moldes do artigo 92 da mesma Lei;

- Fiscalização das Corregedorias de Justiça Estaduais com as penalidades cabíveis conforme a Recomendação nº 40 do Conselho Nacional de Justiça – CNJ de 02/07/2019.

Qualquer dúvida quanto ao envio ou operacionalização do Sirc deve ser dirimida junto às Gerências Executivas do INSS de abrangência da serventia. Sobre suporte técnico entre em contato com a Dataprev pelo 0800 081 5899.

Brasília, 04 de junho de 2020.

Atenciosamente,

Equipe INSS

2. O Manual de Recomendações Técnicas que acompanha o referido comunicado, será disponibilizado nos próximos dias no Portal do Sirc, na página <http://sirc.gov.br>.

3. Renovamos nossos os protestos de alta estima e distinta consideração.

Respeitosamente,

Equipe INSS

Divisão de Integração dos Cadastros - DicaD





Sistema Nacional de Informações
de Registro Civil

MANUAL DE RECOMENDAÇÕES TÉCNICAS

ESPECIFICAÇÕES DE INTERFACE DE CARGA

Versão 5.0

Maio de 2020



Histórico de Revisões

Data	Versão	Descrição	Autor
25/08/2010	1.0	Elaboração inicial do documento.	Dataprev (SC)
25/08/2010	1.0	Elaboração inicial do documento.	Dataprev (SC)
28/09/2010	1.1	Alterações de layout de XML, XSD. Complementação de regras.	Dataprev (SC)
28/12/2010	1.2	Alterações de layout de XML, XSD. Complementação e Alteração de regras referentes à reivindicação feita pelos representantes das serventias.	Dataprev (SC)
04/01/2011	1.3	Atualização de WSDL.	Dataprev (SC)
21/03/2011	1.4	Inclusão de dados referentes aos registros de óbito.	Dataprev (SC)
29/03/2011	1.5	Adição de informações complementares.	Dataprev (SC)
27/04/2011	1.6	Atualização da tabela de municípios (IBGE 2009), alteração de XSD de Óbito (Tag documentosDeclaranteIngorado alterada para documentosDeclaranteIgnorado).	Dataprev (SC)
09/06/2011	1.7	Alterações de layout de XML, XSD. Complementação e Alteração de regras referentes à reivindicação feita pelos representantes das serventias. Adição de capítulo notas de versão.	Dataprev (SC)
13/07/2011	1.8	Atualização de XSD de Nascimento (Validações do conteúdo dos campos), XSD de Óbito (Retirada de um dos campos de observação que estava em duplicidade; Validações do conteúdo dos campos) e XSD de Casamento (Validações do conteúdo dos campos). Atualização de RN sobre registro de Natimorto.	Dataprev (SC)
19/08/2011	1.9	Atualização de XSD de Nascimento, Óbito e Casamento (Adição de campo para validação da versão do layout do XML).	Dataprev (SC)



SIRC – Sistema Nacional de Informação de Registro Civil

		Alteração de XSD de Óbito (Tag documentosDeclaranteIgnorado retirada).	
24/11/2011	2.0	Atualização de endereço do Web Service.	Dataprev (SC)
09/04/2012	2.1	Correção de inconsistência nos algoritmos de validação da DO e DNV.	Dataprev (SC)
08/05/2012	2.2	Alterações de layout de XML, XSD. Complementação e Alteração de regras referentes à inclusão de Registros Cíveis Judiciais.	Dataprev (SC)
04/06/2012	2.3	Alterações de layout de XML, XSD. Complementação e Alteração de regras referentes à manutenção de Impressos de Segurança em Registros Cíveis.	Dataprev (SC)
12/07/2012	2.4	Utilização do Gerid para autenticação e autorização de usuários e Alteração no Padrão de Criptografia do Arquivo.	Dataprev (SC)
14/01/2013	2.5	Inclusão da utilização de certificado digital para autenticação no Web Service disponibilizado pelo Sirc.	Dataprev (SC)
18/04/2013	2.6	Revisão de regras: Data de Nascimento dos Registrados; Data de Óbito dos Registrados; Data proclamas; Data em Cujas Notas Foi Tomada a Escritura Ante-Nupcial; Data de Falecimento dos Genitores do Cônjuge; Data da celebração do casamento.	Dataprev (SC)
16/10/2013	2.7	Alteração dos endereços de acesso ao sistema e Web Services; atualização do retorno SOAP dos serviços disponibilizados (WebServices).	Dataprev (SC)
06/12/2013	2.8	Atualização da regra de validação de nomes; Integração com CER; Atualização do XSD; Atualização dos exemplos; Alteração do WSDL.	Dataprev (SC)
25/07/2014	2.9	Atualização de regras de validação; Inclusão de regras referentes aos registros cíveis efetuados no exterior; Inclusão do conceito de multiparentalidade nos registros cíveis; Atualização nos campos de registros cíveis;	Dataprev (SC)



SIRC – Sistema Nacional de Informação de Registro Civil

		Atualização dos XSD; Atualização dos exemplos de acordo com as novas versões dos XSD; Atualização do Anexo I; Retrocompatibilidade entre versões; Inclusão de itens na seção de Dúvidas Frequentes;	
21/05/2015	3.0	Atualização de itens nas seguintes seções: Acesso das Serventias ao SIRC, Descrição Simplificada do Modelo Operacional, Padrão de Documento XML, Padrão de Comunicação e Transferência de Arquivo de Movimento.	Dataprev (SC) INSS (DF)
09/07/2015	3.1	Índice; Introdução; Descrição Simplificada do Modelo Operacional: Acesso das Serventias ao SIRC; Web Services; Serviços Síncronos; Envio de Arquivos para o SIRC-Web; Envio de Registros Cíveis para o SIRC via Web Service; Especificações Técnicas das Interfaces: Tratamento de Caracteres Especiais no Texto de XML; Padrão de Compactação do Arquivo; Padrão de Comunicação; Regras de Validação: Registro de Casamento; Regras de Negócio: Registro de Nascimento; Registro de Casamento; Registro de Óbito; Conteúdo do Arquivo do Movimento: Registro de Nascimento; Registro de Óbito; Registro de Casamento; Dúvidas Frequentes: Preenchimento de campos ignorados; Onde Encontrar Ajuda; Anexos: Município; Anexo IV – Comprovante de Envio de Arquivo (Registro de Nascimento) (renumerado); Anexo V – Relatório de Processamento de Registros (Registro de Nascimento) (renumerado); Anexo VI - JAXB (Java Architecture for XML Binding) (renumerado); Anexo VII – TB0400 – Pequenas Tabelas / 02 – Órgão Emissor (renumerado); Anexo VIII - TB0400 – Pequenas Tabelas / 35 – Tipo de Documento Civil (renumerado); Anexo IX – WSDL (Web Service Definition Language) - Descritor Web Service (renumerado); Anexo X – Validação de DNV(renumerado); Anexo XI – Validação de DO (renumerado); Anexo XII – Comprovante de Envio de Arquivo (Registro de Óbito) (renumerado); Anexo XIII –	Dataprev (DF) INSS (DF)



SIRC – Sistema Nacional de Informação de Registro Civil

		Relatório de Processamento de Registros (Registro de Óbito) (renumerado); Anexo XIV – Comprovante de Envio de Arquivo (Registro de Casamento) (renumerado); Anexo XV – Relatório de Processamento de Registros (Registro de Casamento) (renumerado); Anexo XVI – Certidões Unificadas (suprimido) Anexo XVI – Integração Sirc / CER (Centralizadora de Envio de Registros) (renumerado); Anexo XVII – Retrocompatibilidade entre versões (renumerado)	
05/01/2016	3.2	Correção de Regime de Casamento de Participação Final Aquestros para Participação Final Aquestros.	Dataprev (SC)
10/10/2016	3.2.1	Atualização da regra de validação de nomes; Atualização de regras de negócio – Sexo da filiação	Dataprev (SC)
06/05/2016	3.3	Declaração de Inexistência de Movimento por web service	Dataprev (SC)
19/09/2016	3.4	Introdução do layout XSD do serviço de Cancelamento; Exemplo de layout de movimento de cancelamento; Exemplo de layout de Relatório de Processamento do cancelamento; Correção do Índice;	Dataprev (SC)
07/12/2016	3.4.1	Descrição Simplificada do Modelo Operacional - Acesso das Serventias ao SIRC; Atualização do MovimentoObitoTO.xsd	Dataprev (SC)
10/2/2017	3.5	Alterados layouts XSD de movimento: 1) CPF para registro de nascimento e 2) indicativo para nomes especiais. Alterada a regra de nomes que serão aceitos nos registros civis.	Dataprev (SC)
28/03/2017	3.5.1	Inserção de avisos de atenção na regra de negócio 5.7 – Cancelamento de Termos e foi adicionado no Anexo II a Tabela CBO-CNIS.	Dataprev (SC)



SIRC – Sistema Nacional de Informação de Registro Civil

		Foi incluída a seção com explicações e esclarecimentos sobre o envio de declaração de Inexistência item 5.8. Modificado o Anexo II – Tabela de Profissões, com a inclusão da tabela de CBO-CNIS.	
18/04/2018	3.5.2	Foi trocado o tipoServiço de 1 para 55 na seção 7.5 Exemplo 5 – Termo Cancelado (versão 1.0).	Dataprev (SC)
12/12/2019	4.0	Inclusão de Anotações, Averbações e Retificações; Inclusão de Documentos para Filiação de Óbito (natimorto); * Para o tipo de livro 4, a informação é opcional; Inclusão de Data de Nascimento para Filiação de Óbito (natimorto); * Para o tipo de livro 4, a informação é opcional; Inclusão de Marcador de CPF Ignorado para o CPF do nascido; Inclusão de Marcador de Filiações com Nomes Iguais para todos os tipos de registro; Inclusão de Marcador de Cônjuges com Nomes Iguais para os registros de casamento; Inclusão de Marcador de CPF Ignorado para os documentos de todos os tipos de registro; Inclusão de Marcador de Outros Documentos Ignorados para os documentos de todos os tipos de registro; Inclusão de Justificativa de Não Preenchimento de Campos Obrigatórios (opcional).	Dataprev (SC)
15/04/2020	4.1	Inclusão de exemplos em 7 Layout XML do Movimento	Dataprev (SC)
06/05/2020	5.0	Alteração de Marcador de Data de Nascimento Ignorada para a Data de Nascimento do nascido;	Dataprev (SC)



	<p>Alteração de Marcador de Município de Nascimento Ignorado para o Município de Nascimento do nascido;</p> <p>Alteração de XSD de Nascimento (inseridas as Tags <code>codigoIBGEMunicipioIgnorado</code> e <code>dataNascimentoIgnorada</code>);</p> <p>Alteração de layouts XML de exemplos de Nascimento (inseridas as Tags <code>codigoIBGEMunicipioIgnorado</code> e <code>dataNascimentoIgnorada</code>);</p> <p>Atualização das Versões do XSD e XML de exemplos para 3.1;</p> <p>Ajustes nos Tipos de Registros Judiciais tal registro já será considerado Justificado;</p> <p>Alterado o conceito de Termo, podendo existir termos repetidos;</p> <p>Alterada a Descrição do Cancelamento de Termo e Reverter Cancelamento de Termo;</p> <p>Inclusão em Notas da Versão o Item 9.2 Versão 5.0.</p> <p>Foi trocado o <code>tipoServico</code> de 1 para 55 na seção 7.5 Exemplo 5 – Termo Cancelado (versão 1.1).</p>	
--	---	--



Índice

1	Introdução	13
2	Descrição Simplificada do Modelo Operacional	14
2.1	Acesso das Serventias ao SIRC	15
2.1.1	Web Services	17
2.1.2	Serviços Síncronos	18
2.2	Envio de Arquivos para o SIRC-Web	19
2.3	Envio de Registros Cíveis para o SIRC via Web Service	20
2.3.1	Autenticação via senha do usuário	21
2.3.2	Autenticação via certificado digital	21
3	Especificações Técnicas das Interfaces	22
3.1	Padrão de Documento XML	22
3.1.1	Padrão de Codificação	23
3.1.2	Otimização na Montagem do XML	23
3.1.3	Validação de Schema XML	24
3.1.4	Tratamento de Caracteres Especiais no Texto de XML	24
3.2	Padrão de Compactação do Arquivo	25
3.3	Padrão de Criptografia do Arquivo	25
3.4	Extensão do Arquivo	25
3.5	Padrão de Comunicação	26
4	Regras de Validação	27
4.1	Registro Civil	27
4.2	Registro de Nascimento	29
4.3	Registro de Óbito	29
4.4	Registro de Casamento	30
4.5	Registro Civil Efetuado no Exterior	31
4.6	Transferência de Arquivo de Movimento	31
4.7	Cancelamento de Termos	32



SIRC – Sistema Nacional de Informação de Registro Civil

4.8	Anotação, Averbação e Retificação.....	32
4.8.1	Anotação	32
4.8.2	Averbação.....	33
4.8.3	Retificação.....	33
5	Regras de Negócio.....	33
5.1	Registro Civil.....	33
5.2	Registro de Nascimento	35
5.3	Registro de Casamento	36
5.4	Registro de Óbito	37
5.5	Registro Civil Efetuado no Exterior	37
5.6	Transferência de Arquivo de Movimento	39
5.7	Cancelamento de Termos.....	39
5.7.1	Cancelamento de um Termo Existente	39
5.7.2	Cancelamento de um Termo Inexistente	39
5.8	Declaração de Inexistência.....	40
5.9	Anotação, Averbação e Retificação.....	41
5.9.1	Anotação	41
5.9.2	Averbação.....	41
5.9.3	Retificação.....	41
6	Conteúdo do Arquivo do Movimento	42
6.1	Registro de Nascimento	43
6.2	Registro de Óbito	47
6.3	Registro de Casamento	50
6.4	Cancelamento de Termo.....	54
6.5	Declaração de Inexistência de Movimento	55
7	Layout XML do Movimento.....	56
7.1	Exemplo 1 – Registro de Nascimento (Versão 3.0).....	56
7.2	Exemplo 2 – Registro de Nascimento (Versão 3.0).....	58
7.3	Exemplo 3 – Registro de Nascimento (Versão 3.1).....	61



SIRC – Sistema Nacional de Informação de Registro Civil	
7.4	Exemplo 4 – Registro de Nascimento (Versão 3.1) 63
7.5	Exemplo 5 – Registro de Óbito (Versão 3.0) 66
7.6	Exemplo 6 – Registro de Óbito (Versão 3.0) 69
7.7	Exemplo 7 – Registro de Casamento (Versão 3.0) 71
7.8	Exemplo 8 – Registro de Casamento (Versão 3.0) 75
7.9	Exemplo 9 – Declaração de Inexistência de Movimento (Versão 1.0) 78
7.10	Exemplo 10 – Termo Cancelado (Versão 1.1) 79
7.11	Exemplo 11 – Registro de Nascimento com nome especial 80
8	XSD do Movimento 82
8.1	Registro de Nascimento (Versão 3.0) 83
8.2	Registro de Nascimento (Versão 3.1) 93
8.3	Registro de Óbito (Versão 3.0) 103
8.4	Registro de Casamento (Versão 3.0) 115
8.5	Declaração de Inexistência de Movimento (Versão 1.0) 126
8.6	Cancelamento de Termos (Versão 1.1) 127
9	Notas de Versão 130
9.1	Versão 4.0 130
9.2	Versão 5.0 130
10	Dúvidas Frequentes 131
10.1	Preenchimento dos campos referentes ao país de nascimento, naturalidade e nacionalidade 131
10.2	XSD 131
10.2.1	Atributo Minoccurs 131
10.2.2	Atributos Boolean 132
10.3	Geração do XML 132
10.4	Preenchimento de campos ignorados 132
10.5	Onde Encontrar Ajuda 133
11	Anexos 134



SIRC – Sistema Nacional de Informação de Registro Civil

11.1	Anexo I - Tabelas de UF, Município e País.....	134
11.1.1	UF	134
11.1.2	Município.....	134
11.1.3	País	134
11.2	Anexo II – Tabela de Profissões.....	135
11.2.1	Tabela CBO-CNIS	136
11.3	Anexo III – Comprovante de Envio de Arquivo (Registro de Nascimento).....	137
11.4	Anexo IV – Relatório de Processamento de Registros (Registro de Nascimento)	138
11.5	Anexo V - JAXB (Java Architecture for XML Binding).....	139
11.6	Anexo VI – TB0400 – Pequenas Tabelas / 02 –Órgão Emissor	140
11.7	Anexo VII - TB0400 – Pequenas Tabelas / 35 – Tipo de Documento Civil.....	142
11.8	Anexo VIII – WSDL (Web Service Definition Language) -Descritor Web Service	143
11.8.1	Autenticação via senha do usuário - https://sirc.dataprev.gov.br/SircWs/Movimento	143
11.8.2	Autenticação via certificado digital – https://sirc.dataprev.gov.br/SircWs/MovimentoCertificadoDigital (Versão 1.1)	143
11.9	Anexo IX – Validação de DNV	144
11.10	Anexo X – Validação de DO	146
11.11	Anexo XI – Comprovante de Envio de Arquivo (Registro de Óbito).....	148
11.12	Anexo XII – Relatório de Processamento de Registros (Registro de Óbito).....	149
11.13	Anexo XIII – Comprovante de Envio de Arquivo (Registro de Casamento).....	150
11.14	Anexo XIV – Relatório de Processamento de Registros (Registro de Casamento)	151
11.15	Anexo XV – Recibo de Declaração de Inexistência de Movimento	152
11.16	Anexo XVI – Integração Sirc / CER (Centralizadora de Envio de Registros)	153
11.16.1	XSD - Integração Sirc / CER.....	154
11.16.2	WSDL - Integração Sirc / CER.....	154
11.17	Anexo XVII – Motivos de Anotações e Averbações.....	156
11.17.1	Registro de Nascimento	156
11.17.2	Registro de Casamento	157
11.17.3	Registro de Óbito	158





1 Introdução

O governo federal instituiu o Sistema Nacional de Informações de Registro Civil - SIRC, por meio do Decreto nº 8.270/14 de 27 de junho de 2014, revogado e atualizado pelo Decreto nº 9.929/19. O Sistema conta com um Comitê Gestor que estabelece as diretrizes para funcionamento, gestão e disseminação do Sistema e monitora o uso dos dados nele contidos. A coordenação do Comitê é exercida de forma compartilhada entre o Ministério da Economia e o Ministério da Mulher, Família e Direitos Humanos.

Participam do Comitê representantes do Ministério da Justiça e Segurança Pública, Ministério da Defesa, Ministério das Relações Exteriores, Ministério da Economia, Ministério da Cidadania, Ministério da Saúde, Ministério da Mulher, Família e Direitos Humanos, Instituto Nacional do Seguro Social – INSS e o Instituto Brasileiro de Geografia e Estatística - IBGE. A Dataprev acompanha como convidada. O INSS é responsável pelo desenvolvimento e operacionalização de manutenção do Sistema. Como uma das condições estruturantes do sistema brasileiro de registro civil, o SIRC consolida uma série de iniciativas que buscam a melhoria da gestão das informações dos cidadãos, aumentando a qualidade da prestação do serviço.

Os primeiros passos foram dados quando do desenvolvimento do Código Nacional para todas as Serventias do país (CNS) que posteriormente possibilitou gerar a matrícula única para os atos registrais.

A definição da matrícula única do ato de registro civil, da qual constam elementos que podem diferenciá-la das outras (tais como: o nome do cartório, nº do livro de registro, nº da folha e nº do termo), permite a verificação automática de seu conteúdo, a identificação de erros de transcrição e o controle automático para reduzir a multiplicidade de registros para uma mesma pessoa nos cadastros sociais e conseqüentemente a redução dos altos custos de processamento.

O SIRC permitirá que seja estabelecido um único canal de comunicação entre as serventias de registro civil e o governo federal, o que será possível a partir da interoperabilidade entre os principais sistemas dos órgãos usuários e o SIRC. Desenvolve soluções para captura e armazenamento das informações de nascimento, casamento, óbito e natimorto, e permite a recuperação dos dados e controle da movimentação das serventias.

A sistemática de captação dos dados de registros civis atende aos diversos cenários de disponibilidade tecnológica das serventias, provendo os serviços necessários para o tratamento e disponibilização da informação.



2 Descrição Simplificada do Modelo Operacional

As serventias de registro civil deverão informar ao Poder Executivo Federal, utilizando a internet, os dados relativos aos registros de nascimento, casamento, óbito e natimorto, averbações, anotações e retificações por meio de um dos seguintes módulos do SIRC.

Sirc Web Internet

- Utilizado para incluir, alterar e excluir dados de registros civis de forma individualizada por meio da internet. Este módulo permite, também, carregar arquivo gerado por meio de sistema próprio utilizado pelas serventias.

Sirc Carga (WebService)

- Utilizado para transmissão de arquivos de dados de registros civis por meio da utilização direta do sistema próprio da serventia. Cadastra registros civis utilizando sistema próprio.

Central de Envio de Registro Civil

- Utilizado para recepcionar os dados de registros civis das serventias integradas a Centrais de Registros Civis.

Figura 1 – Descrição simplificado do modelo operacional.



2.1 Acesso das Serventias ao SIRC



Figura 2 - Comunicação das serventias com o SIRC.

Para a utilização da funcionalidade de envio de arquivo contendo o movimento da serventia, o SIRC disponibilizará dois ambientes síncronos (duas interfaces de comunicação síncrona, isto é, que devolvem um resultado de processamento imediato). O envio poderá ser realizado no **Sirc Web Internet**¹ acessando a opção desejada no menu principal, e ainda pelo **Web Service**² disponibilizado pela Dataprev. Além disso, em serventias que possuam sistema próprio, porém sem acesso a Internet, existe a possibilidade de transmissão do arquivo de movimento correspondente utilizando-se de computador com acesso à internet.

Observação: o envio paralelo do mesmo lote de registros civis não será processado.

Sirc Web

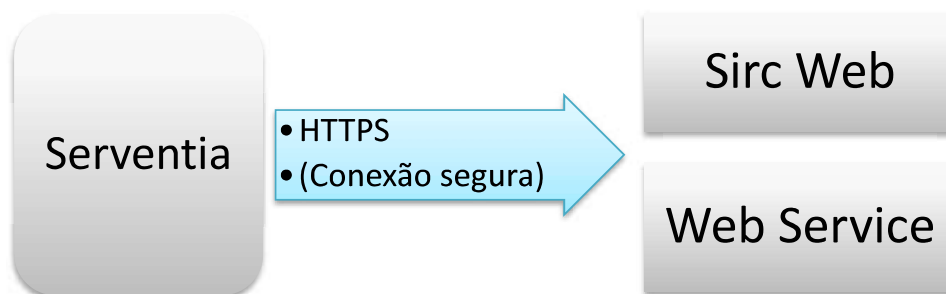
- <https://sirc.dataprev.gov.br>

Web Service (Autenticação via senha do usuário)

- <https://sirc.dataprev.gov.br/SircWs/Movimento>

Web Service (Autenticação via certificado digital)

- <https://sirc.dataprev.gov.br/SircWs/MovimentoCertificadoDigital>

¹ <https://sirc.dataprev.gov.br>

² <https://sirc.dataprev.gov.br/SircWs/Movimento> (Autenticação via senha do usuário)
<https://sirc.dataprev.gov.br/SircWs/MovimentoCertificadoDigital> (Autenticação via certificado digital)



SIRC – Sistema Nacional de Informação de Registro Civil

Figura 3 - Endereços de acesso ao Sirc.



2.1.1 Web Services

Um *Web Service* é uma aplicação lógica, programável, que torna compatíveis entre si os mais diferentes aplicativos, capaz de prover conexões a um serviço. É um padrão que possibilita integrar aplicações *web* a partir de outras tecnologias como *Extensible Markup Language* (XML), *Simple Object Access Protocol* (SOAP) e correlatas. Para as empresas, o *Web Service* pode trazer agilidade aos processos e eficiência na comunicação entre os seus sistemas os sistemas externos (outras empresas e clientes).

Ao contrário dos modelos tradicionais, como por exemplo, o modelo cliente servidor, que oferece facilidade de interface ao usuário, o *Web Service* não fornece interface gráfica aos usuários. Ao invés disso um *Web Service* pode compartilhar informações de negócio, dados e processos através de uma interface de aplicação pública acessada pela rede. Essas *interfaces* podem ser trabalhadas de acordo com a necessidade específica de cada um.

Acima de tudo, é fundamental ressaltar que um *Web Service* é interoperável entre plataformas e linguagens.

A arquitetura de padrões de interoperabilidade (ePING) propõe o uso de *Web Services* para demandas de integração entre sistemas de informação de governo, de modo a permitir a comunicação e intercâmbio de dados entre diferentes redes, independentemente do sistema operacional em que foram implementados. A adoção de um padrão de interoperabilidade deve garantir a escalabilidade, facilidade de uso, além de possibilitar atualização de forma simultânea e em tempo real.



2.1.2 Serviços Síncronos

As solicitações de serviços de implementação síncrona são processadas imediatamente, sendo que o resultado do processamento é obtido em uma única conexão. O fluxo de funcionamento descrito de uma forma geral tende a funcionar da seguinte maneira:



Figura 4 - Serviços síncronos.



SIRC – Sistema Nacional de Informação de Registro Civil

2.2 Envio de Arquivos para o SIRC-Web

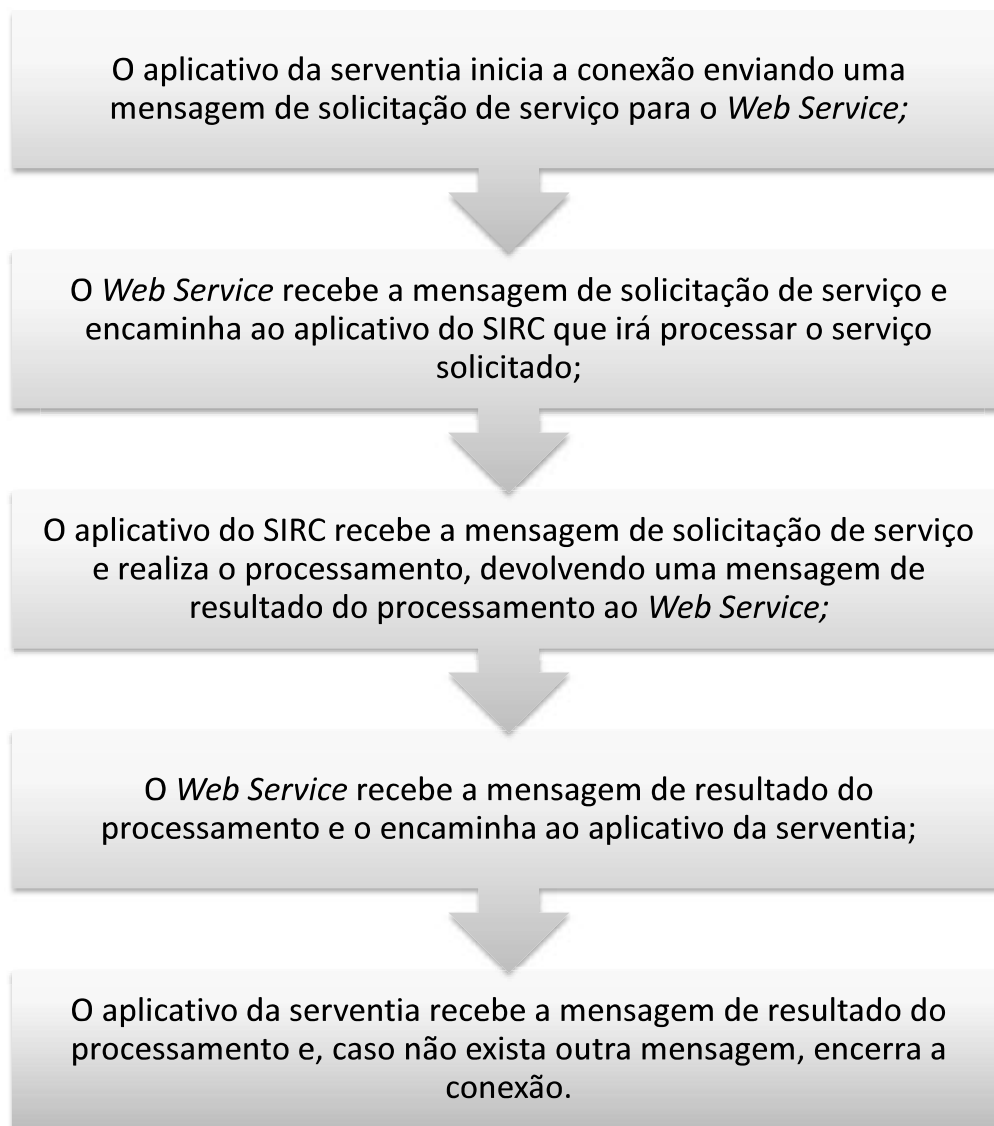
Os passos definidos para o recebimento de arquivos pelo SIRC (<https://sirc.dataprev.gov.br>) são os seguintes:

- [Usuário] Transmissão de arquivo com os dados do movimento do cartório via HTTPS (Navegador. Ex: Chrome, Firefox.);
- [SIRC] Captação de arquivo pelo servidor SIRC;
- [SIRC] Descriptografia e descompactação de arquivo;
- [SIRC] Validação de dados presentes no arquivo;
- [SIRC] Inserção de dados no banco de dados do SIRC;
- [SIRC] Geração de registro no histórico de transmissões.
- [SIRC] Geração de recibo comprovando o envio dos arquivos;

A partir do menu principal do sistema o usuário seleciona a opção para transmissão de arquivos e geração de recibos e relatórios de processamento. **Os serviços disponibilizados pelo Sirc Internet Web, também serão disponibilizados via Web Service** (*vide capítulo Envio de Registros Cíveis para o SIRC via Web Service*).

Após o envio de um arquivo, o SIRC disponibilizará um recibo (Anexo IV) e um relatório detalhado da transmissão (Anexo V), contendo o resultado detalhado do processamento de cada registro.



2.3 Envio de Registros Civis para o SIRC via Web Service

Na alternativa de transmissão de movimento da serventia por Web Service, **não há geração de arquivos**. A informação do movimento deverá ser transmitida da seguinte forma:

- Sistema próprio da serventia **gera uma sequência de texto XML conforme layout especificado**;
- Localiza e chama remotamente (via Internet) ao Web Service do SIRC passando os parâmetros necessários.

A sequência lógica do SIRC, no recebimento do texto XML é a seguinte:

- [Usuário] Transmissão de texto com a informação do movimento do cartório via SOAP/HTTPS;
- [SIRC] Captação do texto pelo SIRC;
- [SIRC] Validação de dados presentes no arquivo;
- [SIRC] Inserção de dados no banco de dados do SIRC;
- [SIRC] Geração e disponibilização para consulta no SIRC-Web do recibo comprovando o envio do movimento (Anexo IV);
- [SIRC] Geração dos registros no histórico de transmissão e devolução via Web Service do relatório de transmissão no formato XML (Anexo V).

Nessa modalidade de transmissão, existem duas formas de autenticação: via **senha do usuário** e via **certificado digital**.



SIRC – Sistema Nacional de Informação de Registro Civil

2.3.1 Autenticação via senha do usuário

Para utilização dessa modalidade de autenticação, é necessário enviar o usuário, senha e conteúdo contendo os movimentos da serventia.

A descrição desse serviço está disponibilizada em:

<https://sirc.dataprev.gov.br/SircWs/Movimento?wsdl>

2.3.2 Autenticação via certificado digital

Para o caso de autenticação via certificado digital, existem algumas peculiaridades a serem observadas:

O certificado digital utilizado para transmissão deve ser do tipo A3, e deverá ter sido emitido por uma Autoridade Certificadora credenciada pela Infraestrutura de Chaves Públicas Brasileira - ICP-Brasil.

O serviço de autenticação via certificado digital utiliza a especificação WS-Security³, que, por sua vez, possui as seguintes características:

- O certificado do usuário é enviado no cabeçalho do pacote SOAP. Esse certificado contém informações que permitem identificar o usuário e verificar se possui permissão para o envio do movimento.
- No cabeçalho do pacote SOAP também deve constar a assinatura do próprio pacote, que deve ser feita utilizando a especificação **XML Signature⁴**. O timestamp de segurança também deve estar contido no mesmo local.

A descrição do serviço está disponibilizada em:

<https://sirc.dataprev.gov.br/SircWs/MovimentoCertificadoDigital?wsdl>

³ Maiores informações podem ser obtidas em: <http://www.w3.org/TR/ws-arch/#security>;
<http://docs.oasis-open.org/wss-m/wss/v1.1.1/os/wss-SOAPMessageSecurity-v1.1.1-os.html>

⁴ <http://www.w3.org/TR/xmlsig-core/>



3 Especificações Técnicas das Interfaces

3.1 Padrão de Documento XML

A *Extensible Markup Language* (XML) é um formato simples e flexível de texto derivado do SGML (ISO 8879). Originalmente concebido para responder aos desafios de publicações eletrônicas em larga escala, o XML também desempenha um papel cada vez mais importante na troca de uma ampla variedade de dados na Web e em outros lugares onde haja necessidade.

O XML permite codificar dados complexos, independente de qualquer linguagem de programação, de forma que o destinatário possa facilmente analisar os mesmos. A vantagem da utilização de XML é clara: você pode olhar para os dados e entender o que eles significam.

Dentre os principais fatores vantajosos do XML estão:

- Arquivos XML são lidos tanto por programas de computador quanto por seres humanos;
- Arquivos em formato XML são resistentes à mudança;
- XML descreve o significado dos dados, não como exibi-los;
- XML é uma sintaxe extensível que pode ser usada para especificar vários tipos de dados.

Seguindo os conceitos apresentados pelo ePING⁵, que preconiza a adoção do XML e o desenvolvimento de XML Schemas como fundamentos para a integração e interoperabilidade eletrônica do governo, o arquivo de movimentoso do SIRC, contendo os registros civis e suas

⁵A arquitetura ePING – Padrões de Interoperabilidade de Governo Eletrônico – define um conjunto mínimo de premissas, políticas e especificações técnicas que regulamentam a utilização da Tecnologia de Informação e Comunicação (TIC) na interoperabilidade de Serviços de Governo Eletrônico, estabelecendo as condições de interação com os demais Poderes e esferas de governo e com a sociedade em geral. Todo o conteúdo deste documento de referência está em consonância com as diretrizes do Comitê Executivo de Governo Eletrônico, criado pelo Decreto de 18 de outubro de 2000, e está publicado em sítio específico na Internet (<http://www.eping.e.gov.br>), garantindo acesso público às informações de interesse geral e transparência intrínseca à iniciativa. O governo brasileiro está comprometido em assegurar que estas políticas e especificações permaneçam alinhadas com as necessidades da sociedade e com a evolução do mercado e da tecnologia.



SIRC – Sistema Nacional de Informação de Registro Civil

respectivas averbações e anotações, deverá ser descrito com a linguagem XML e estar de acordo com as especificações (schemas) definidos no documento XSD⁶ disponibilizado pela Dataprev.

3.1.1 Padrão de Codificação

O documento XML deve adotar os padrões e recomendações da W3C⁷ para XML 1.0, sendo que a codificação dos caracteres presentes no arquivo deve ser **UTF-8**. Deste modo, quaisquer arquivos enviados ao SIRC terão a seguinte declaração no início de seu escopo:

```
<?xml version="1.0" encoding="UTF-8"?>
```

3.1.2 Otimização na Montagem do XML

Na geração do arquivo XML contendo os registros para envio ao SIRC, excetuando-se os campos identificados como obrigatórios no modelo, não deverão ser incluídas TAGS de campos com conteúdo vazio. A regra anterior também deve ser aplicada em campos que tem seu preenchimento opcional de acordo com as regras de negócio definidas.

A fim de reduzir o tamanho final do XML, devem ser tomados alguns cuidados em sua construção:

- É recomendado que não sejam incluídos, em campos numéricos, zeros não significativos.
- É recomendado que não sejam incluídos espaços em branco no início ou no final de campos numéricos e alfanuméricos;
- É recomendado que não sejam incluídos comentários no arquivo XML;
- Não incluir anotação e documentação no XML (TAG annotation e TAG documentation);
- Não incluir caracteres de formatação no XML ("line-feed", "carriage return", "tab", caractere de "espaço" entre as TAGs).

6 XML Schema é uma linguagem baseada no formato XML para definição de regras de validação ("esquemas") em documentos no formato XML. Foi a primeira linguagem de esquema para XML a obter o status de recomendação por parte do W3C. Um arquivo contendo as definições na linguagem XML Schema é chamado de XSD (XML Schema Definition), este descreve a estrutura de um documento XML.

7 www.w3.org



3.1.3 Validação de Schema XML

Para que seja garantido que a formação dos XML esteja correta e que as informações prestadas sejam minimamente validadas, o XML contendo os dados do movimento deve ser submetido a uma validação a partir do XSD (XML Schema Definition: **MovimentoNascimentoTO.xsd**; **MovimentoObitoTO.xsd**; **MovimentoCasamentoTO.xsd**), disponibilizado pela Dataprev.

3.1.4 Tratamento de Caracteres Especiais no Texto de XML

Todo o conteúdo de um documento XML é submetido a uma análise de *parser* específico da linguagem. Essa análise tem seu funcionamento afetado quando da aparição de alguns caracteres de uma forma não controlada. Os caracteres que afetam o *parser* são os seguintes:

- > (sinal de maior);
- < (sinal de menor);
- & (e-comercial);
- “ (aspas);
- ‘ (sinal de apóstrofe);

A utilização desses caracteres é permitida em alguns campos. Para tanto, é recomendável que, ao invés da utilização desses caracteres especiais, sejam utilizadas algumas sequências de caracteres que os representam:

- < → <
- > → >
- & → &
- " → "
- ' → '

Apesar da utilização de diversos caracteres nessas sequências, esses aglomerados figuram como um único caractere quando de uma eventual validação de tamanho de campo pelo XSD. Outra solução seria a utilização de [CDATA] no conteúdo dos campos.



3.2 Padrão de Compactação do Arquivo

Após as informações do movimento da serventia serem formatadas na linguagem XML, o arquivo contendo essa informação deve ser comprimido em um arquivo no formato GZIP usando o seu algoritmo de compressão padrão (DEFLATE).

```
gzip <nome arquivo>.xml
```

3.3 Padrão de Criptografia do Arquivo

Depois de comprimido, o arquivo deve então ser cifrado com o algoritmo de criptografia simétrica AES com bloco de cifra de 128 bits no modo ECB, com *padding* no padrão PKCS#5 e sem utilização de *salt*. **A chave para cifrar deve ser o hash MD5⁸ do CNS** (Código Nacional de Serventias) **da serventia**.

Como exemplo, o comando openssl para cifrar um arquivo que o SIRC aceitará é o descrito abaixo. O openssl por padrão faz *padding* PKCS#5:

```
openssl aes-128-ecb -k <código serventia sem zeros à esquerda> -e -nosalt -in <nome arquivo>.xml.gz -out <nome arquivo>.mrc
```

Esse comando já converte o CNS informado por default em um hash MD5 de 128 bits, ou seja, deve-se informar o CNS plano e não o seu hash.

3.4 Extensão do Arquivo

Após o processo de criptografia, para o posterior envio ao SIRC, o arquivo contendo o movimento da serventia deve ter sua extensão definida como “.mrc”.

8 O MD5 (Message-Digest algorithm 5) é um algoritmo de hash de 128 bits unidirecional desenvolvido pela RSA Data Security, Inc., descrito na RFC 1321.



3.5 Padrão de Comunicação

Para entrega do movimento da serventia no SIRC-Web, o meio de comunicação é o arquivo XML cifrado e compactado de acordo com as especificações descritas anteriormente. Este arquivo deverá ser submetido ao SIRC-Web Internet em um navegador Web. O meio de comunicação usará o protocolo HTTPS para transferir o arquivo do navegador para o SIRC, observando os padrões do ePING.

Para envio do movimento via *Web Service*, a comunicação será feita de acordo com as especificações do capítulo Envio de Registros Cíveis para o SIRC via *Web Service*. O modelo de comunicação segue o padrão de Web Services definido pelo WS-I Basic Profile. A troca de mensagens entre o *Web Service* do ambiente do Sistema SIRC e o aplicativo da serventia será realizada no padrão SOAP versão 1.0, com troca de mensagens XML no padrão Style/Encoding: Document/Literal.



4 Regras de Validação

As regras de validação estão divididas em seções para melhor compreensão, porém, é importante ressaltar que existem regras comuns aos registros civis.

4.1 Registro Civil

Nomes: todos os nomes devem obedecer às regras abaixo:

- **Regras válidas** – são as regras que serão aceitas pelo sistema:
 - a. Conter ao menos uma palavra;
 - b. Somente letras de a..z (maiúsculas ou minúsculas);
 - c. Pode haver palavras de somente uma letra;
 - d. O apóstrofo será aceito, como regra válida, quando está entre duas letras. Ex.: a'a;
 - e. O hífen somente será aceito, como regra válida, quando estiver entre duas letras (maiúsculas ou minúsculas). Ex.: a-a A-A a-A A-a
 - f. Letras 2 vezes repetidas. Ex.: aa AA;
 - g. Palavras escritas com acentuação, cedilha e demais sinais ortográficos.

Caso exista mais de um espaço entre palavras, o sistema ajustará automaticamente para somente um. Ex: Fulano da Silva --> Fulano da Silva;

- **Regras especiais** – são as regras que necessitam de **confirmação** para serem aceitas pelo sistema. Cada nome possui um identificador, que deve ser marcado com verdadeiro ou falso, indicando se o nome é, ou não, especial.
 - a. Podem conter as palavras:

"avó", "avô", "cadaver", "cadáver", "complementos", "conjuge", "cônjuge", "declarante", "desconhecida", "desconhecido", "esposa", "existe", "falecida", "falecido", "feto", "fulana", "fulano", "identidade", "identificada", "identificado", "ignorada", "ignorado", "inexistente", "informada", "informado", "invalida", "invalido", "inválida", "inválido", "juiz", "juiza", "juíza", "mae", "marido", "materna", "materno", "morta", "morto", "mulher", "mãe", "nacida", "nacido", "nascida", "nascido", "nassida", "nassido", "nasçida", "nasçido", "naçida", "naçido", "noiva", "noivo", "não", "pai", "paterna", "paterno", "registro", "teste"

Métodos de pesquisa:

- i. Palavra chave de forma contínua no **início do nome**:
FALECIDAMARIA DA SILVA
- ii. Palavra chave de forma contínua ao **final do nome**:
MARI**AFALECIDA** DA SILVA
- iii. Palavra chave no **meio do nome**:



SIRC – Sistema Nacional de Informação de Registro Civil

- iv. MARIAFALECIDAJOSE DA SILVA
Palavras como **expressão**:
- v. MARIA FALECIDA DA SILVA ou MARIA DA SILVA FALECIDA
- b. Letras 3 ou mais vezes repetidas. Ex.: aaa aaaa aaaaa;
- c. O apóstrofo será aceito, como regras especiais, nos seguintes casos:
 - i. Ex.: a' aa (*Apóstrofo seguido de espaços*);
 - ii. Ex.: a'. (*Apóstrofo terminando um nome*).
- **Regras inválidas** – são as regras que **não** serão aceitas pelo sistema:
 - a. Algarismos arábicos (0...9) serão considerados inválidos;
 - b. Com exceção às regras apresentadas, os demais caracteres serão considerados inválidos. Ex.: # ! ? "" -a a-;
 - c. Nomes abreviados serão considerados inválidos, entendendo-se por abreviatura uma letra seguida de um ponto. Ex.: Jr.
 - d. O apóstrofo será considerado inválido nos seguintes casos:
Ex.: a 'aa (Apóstrofo após um espaço)
Ex.: 'a aa (Apóstrofo iniciando um nome)

Matrícula: ser representada por um campo numérico composto de 32 Dígitos, assim divididos:

- Identificador da Serventia: 5 Dígitos + 1 DV (Dígito Verificador): Deve ser o mesmo da sessão DV calculado com algoritmo módulo 10 (Conforme disponibilizado pelo CNJ);
- Acervo: 2 Dígitos. Deve pertencer aos acervos da serventia;
- Tipo de Serviço: 2 Dígitos. Constante de valor pré-definido (55);
- Ano do Registro: 4 Dígitos. Deve ser o mesmo ano da data de registro;
- Tipo Livro: 1 Dígito.
- Número Livro: 5 Dígitos;
- Número Folha: 3 Dígitos;
- Número Termo: 7 Dígitos;
- DV: 2 Dígitos. Verificado de acordo com algoritmo módulo 11 (Conforme disponibilizado pelo CNJ).

Documentos:

- **CPF:** verificado de acordo com algoritmo módulo 11.
- **NIT:** verificado de acordo com algoritmo módulo 11.
- **Título de Eleitor:** verificado de acordo com regras disponibilizadas pela justiça eleitoral.

Profissão: o código da profissão deve estar contemplado nos valores contidos na tabela CBO-CNIS, que é uma versão ampliada da tabela CBO - Classificação Brasileira De Ocupação. Além disso, é permitido o valor “-1” referente à opção “sem profissão remunerada” e o valor “-2” referente à opção “outras”.

Nacionalidade: deve estar compreendido entre os valores contidos na tabela SDC - TB0085 – Países.

País: deve estar compreendido entre os valores contidos na tabela SDC - TB0085 – Países.

Código do Impresso de Segurança: deve ser formado por 11 caracteres distribuídos da seguinte forma: AAnnnnnnnn, onde A = caractere alfanumérico e n = número.



4.2 Registro de Nascimento

Data de Nascimento: a data deve ser menor ou igual à data atual; possuir formato dd/mm/aaaa, sendo dd um número natural refletindo um dia válido, mm um número entre um e doze e aaaa um número natural representando um ano válido.

Hora: a hora deve possuir formato hh:mm, sendo hh um número natural representando uma hora válida e mm um número natural representando um total de minutos válido.

Município: o município deve ser representado por um código – número inteiro - de município com base em dados do SDC (Sistema de Dados Corporativos), compatíveis com o IBGE;

Sexo: para **registro de nascimento** e **registro de óbito**: deve estar compreendido nos valores da enumeração de sexo (Masculino; ou Feminino ou Ignorado). Para **registro de casamento**: deve estar compreendido nos valores da enumeração de sexo (Masculino; ou Feminino).

Data do Registro: a data de registro deve ser maior ou igual à data de nascimento e menor ou igual à data atual; possuir formato dd/mm/aaaa, sendo dd um número natural refletindo um dia válido, mm um número entre um e doze e aaaa um número natural representando um ano válido.

Local de Nascimento: composto da enumeração de locais (Unidade de Saúde; Fora de Unidade de Saúde).

DNV: o número da DNV deve ser validado de acordo com as validações disponibilizadas pelo Ministério da Saúde [Anexo X].

Inexistência da DNV: deve estar compreendido nos valores da enumeração de inexistência (Sim; ou Não).

4.3 Registro de Óbito

Data de Nascimento do Falecido: a data de nascimento do falecido deve ser menor ou igual à data do óbito; deve ser menor ou igual a data de lavratura do óbito; menor ou igual à data atual; possuir formato dd/mm/aaaa, sendo dd um número natural refletindo um dia válido, mm um número entre um e doze e aaaa um número natural representando um ano válido.

Data de Lavratura do Óbito: a data de lavratura de óbito deve ser maior ou igual à data do óbito; deve ser maior ou igual a data de nascimento; menor ou igual à data atual; possuir formato dd/mm/aaaa, sendo dd um número natural refletindo um dia válido, mm um número entre um e doze e aaaa um número natural representando um ano válido.

Data do Óbito: a data do óbito deve ser maior ou igual à data de nascimento; deve ser menor ou igual a data de lavratura do óbito; menor ou igual à data atual; possuir formato dd/mm/aaaa, sendo dd um número natural refletindo um dia válido, mm um número entre um e doze e aaaa um número natural representando um ano válido.

Número do Benefício do INSS: O número do benefício do INSS deve ser representado por um campo numérico de dez dígitos, sendo o último número um dígito verificador calculado a partir



SIRC – Sistema Nacional de Informação de Registro Civil

do módulo 11. Informar o número do benefício (NB) caso o falecido tenha seu benefício previdenciário ou assistencial pago pelo INSS. Preencher o campo com o número do benefício constante da Carta de Concessão, do cartão magnético, ou de extrato/documento fornecido pelo INSS. Somente preencher este campo se o falecido for beneficiário do INSS. Este número é de grande valia para impedir o recebimento indevido de pagamentos feitos pelo INSS, solicitando-se especial empenho por parte do cartório no preenchimento desta informação.

Cor: deve estar compreendido nos valores da enumeração de cor do IBGE (branca; preta; amarela; parda ou indígena).

Estado Civil: deve estar compreendida entre os valores contidos na tabela SDC - TB0400 – Pequenas Tabelas / 34 – Estado Civil, **exceto o valor “União Estável”.**

Tipo da Morte: deve estar compreendido nos valores da enumeração de tipo de morte (Natural ou Acidental).

Eleitor: deve estar compreendido nos valores da enumeração “Sim” ou “Não”.

Declaração de óbito (DO): O número da DO deve ser validado de acordo com as validações disponibilizadas pelo Ministério da Saúde [Anexo XI].

Tipo do Local de Falecimento: deve estar compreendido nos valores da enumeração de tipos de local (Hospital; Outros Serviços de Saúde; Domicílio; Via Pública; Outros).

4.4 Registro de Casamento

Data da publicação dos proclamas: a data deve ser menor que a data do registro do casamento; formato dd/mm/aaaa, sendo dd um número natural refletindo um dia válido, mm um número entre um e doze e aaaa um número natural representando um ano válido.

Data da celebração do casamento: a data deve ser menor ou igual à data do registro do casamento; formato dd/mm/aaaa, sendo dd um número natural refletindo um dia válido, mm um número entre um e doze e aaaa um número natural representando um ano válido.

Data de registro do casamento: a data deve ser menor ou igual à data atual; formato dd/mm/aaaa, sendo dd um número natural refletindo um dia válido, mm um número entre um e doze e aaaa um número natural representando um ano válido.

Regime de Casamento: deve estar compreendido nos valores da enumeração de regime de casamento (Comunhão Parcial; Comunhão Universal; Participação Final nos Aquestros; Separação de Bens).

Data em Cujas Notas Foi Tomada a Escritura Ante-Nupcial: a data deve ser menor que a data do registro do casamento; possuir formato dd/mm/aaaa, sendo dd um número natural refletindo um dia válido, mm um número entre um e doze e aaaa um número natural representando um ano válido.

Data da Dissolução do Casamento Anterior: a data deve ser menor que a data da celebração do casamento; menor que a data do registro do casamento; possuir formato dd/mm/aaaa, sendo



SIRC – Sistema Nacional de Informação de Registro Civil

dd um número natural refletindo um dia válido, mm um número entre um e doze e aaaa um número natural representando um ano válido.

Data de Nascimento do Cônjuge: a data deve ser menor que a data da celebração do casamento; menor que a data atual; possuir formato dd/mm/aaaa, sendo dd um número natural refletindo um dia válido, mm um número entre um e doze e aaaa um número natural representando um ano válido.

Data de Nascimento da Filiação do Cônjuge: a data deve ser menor que a data da celebração do casamento; menor que a data atual; possuir formato dd/mm/aaaa, sendo dd um número natural refletindo um dia válido, mm um número entre um e doze e aaaa um número natural representando um ano válido.

Data de Falecimento da Filiação do Cônjuge: a data deve ser menor ou igual à data de registro do casamento; possuir formato dd/mm/aaaa, sendo dd um número natural refletindo um dia válido, mm um número entre um e doze e aaaa um número natural representando um ano válido.

4.5 Registro Civil Efetuado no Exterior

CNS do Consulado: 5 Dígitos + 1 DV (Dígito Verificador): Deve ser o mesmo da sessão DV calculado com algoritmo módulo 10 (Conforme disponibilizado pelo CNJ);

4.6 Transferência de Arquivo de Movimento

Formato do arquivo: o formato do arquivo a ser transferido deve ser XML, sendo que deve ser válido perante as definições do arquivo XSD disponibilizado pela Dataprev. Esse arquivo XSD⁹ será disponibilizado pela Dataprev. O conteúdo do arquivo deve estar em codificação UTF-8.

Tamanho do arquivo: o arquivo deve conter no máximo **1024** Kbytes.

Quantidade de registros do arquivo: O arquivo deve conter no máximo **250** Registros.

Intervalo entre submissões: o intervalo mínimo entre submissões de arquivos deve ser de, no mínimo, **1** minuto.

Compactação do arquivo: o arquivo deve ser compactado a partir de algoritmo GZIP (formato aberto para compactação de arquivos).

⁹ XML Schema é uma linguagem baseada no formato XML para definição de regras de validação ("esquemas") em documentos no formato XML. Foi a primeira linguagem de esquema para XML a obter o status de recomendação por parte do W3C. Um arquivo contendo as definições na linguagem XML Schema é chamado de XSD (XML Schema Definition), este descreve a estrutura de um documento XML.



SIRC – Sistema Nacional de Informação de Registro Civil

Criptografia do arquivo: o arquivo deve ser criptografado a partir do algoritmo AES¹⁰ (Advanced Encryption Standard ou Padrão de *Criptografia* Avançada), sendo que a senha para criptografia deve ser o hash, calculado a partir de MD5¹¹, do código CNS da serventia para acesso ao Sirc.

Extensão do arquivo: o arquivo a ser transferido deve possuir a extensão “.mrc”, quaisquer outras extensões serão ignoradas pelo SIRC.

4.7 Cancelamento de Termos

Motivo: o motivo do cancelamento deve conter no mínimo 15 caracteres e no máximo 350 caracteres.

Tipo de Registro Civil: o tipo de registro civil deve ser um dos seguintes valores: *NASCIMENTO*, *CASAMENTO* ou *OBITO*.

Identificador da Serventia: 5 Dígitos + 1 DV (Dígito Verificador): Deve ser o mesmo da sessão DV calculado com algoritmo módulo 10 (Conforme disponibilizado pelo CNJ).

Acervo: 2 Dígitos. Deve pertencer aos acervos da serventia.

Tipo de Serviço: 2 Dígitos. Constante de valor pré-definido (55).

Número Termo: 7 Dígitos.

Tipo Livro: 1 Dígito.

Ano do Registro: 4 Dígitos. Deve ser o mesmo ano da data de registro.

Data de envio para CER: data de envio do registro da serventia para a CER (quando aplicável).

Número Folha: 3 Dígitos;

Número Livro: 5 Dígitos;

4.8 Anotação, Averbação e Retificação

4.8.1 Anotação

10 Algoritmo AES, chave de 128 bits, bloco de cifra no modo ECB, /Padding /PKCS5, sem utilização de /salt/. A chave utilizada para a cifração corresponde ao hash MD5 do código da serventia.

Comando openssl para cifração:

```
openssl aes-128-ecb -k <código serventia sem zeros à esquerda> -e -nosalt -in <nome arquivo>.xml.gz -out <nome arquivo>.mrc
```

11 O MD5 (Message-Digest algorithm 5) é um algoritmo de hash de 128 bits unidirecional desenvolvido pela RSA Data Security, Inc., descrito na RFC 1321.



SIRC – Sistema Nacional de Informação de Registro Civil

Data da Anotação: deve ser maior ou igual à data do registro civil; deve ser menor ou igual à data atual.

4.8.2 Averbação

Data da Averbação: deve ser maior ou igual à data do registro civil; deve ser menor ou igual à data atual.

Data do Motivo: deve ser menor ou igual à data atual.

Data da Sentença: deve ser menor ou igual à data da averbação.

4.8.3 Retificação

Data da Retificação: deve ser maior ou igual à data do registro civil; deve ser menor ou igual à data atual.

Data da Sentença: deve ser menor ou igual à data da retificação.

5 Regras de Negócio

As regras de negócio estão divididas em seções para melhor compreensão, porém, é importante ressaltar que existem regras comuns aos registros civis.

5.1 Registro Civil

Preenchimento de endereço: Deve ser preenchido somente um dos endereços, ou seja, preencher o endereço nacional ou o endereço estrangeiro.

Dados da Filiação: Quando os dados de qualquer filiação não forem ignorados, as informações inseridas devem estar coerentes. Ou seja, no mínimo, o nome da filiação deve ser preenchido. Ex: Os dados de idade/data de nascimento/profissão/naturalidade/documentos da filiação não podem ser informados sem que o seu nome seja informado.

Campo Ignorado: Quando um campo não estiver informado, o marcador de campo ignorado deve ser informado. Analogamente, o marcador de campo ignorado não pode estar informado quando houver preenchimento do campo.

Nacionalidade: Quando o país de nascimento do indivíduo for diferente de Brasil, o município e UF de nascimento não devem ser informados nem ignorados. Analogamente, quando o país de



SIRC – Sistema Nacional de Informação de Registro Civil

nascimento for Brasil o município e UF de nascimento devem ser informados. O preenchimento do campo de nacionalidade é obrigatório, podendo ser ignorado, em ambos os casos.

Termo: Conforme a Lei 6015, que cita no Art. 7: "Os números de ordem dos registros não serão interrompidos no fim de cada livro, mas continuarão, indefinidamente, nos seguintes da mesma espécie.", **podem existir números de termos iguais** para uma mesma serventia, acervo, tipo de registro civil e tipo do livro.

Município: Para contemplar todas as situações referentes ao município, estão disponíveis para preenchimento, em alguns casos, dois campos de município – a partir do código do IBGE e em texto livre (para os casos em que os municípios não constem na lista do IBGE). Essas duas informações não podem estar preenchidas simultaneamente. Ademais, quando o município for ignorado, nenhum outro campo referente ao município deve ser preenchido.

Documentos: Para que o SIRC contemple, onde for o caso, o cadastro de todos os documentos especificados em lei, a lista de documentos passíveis de cadastramento no sistema deve ser retirada da tabela **Tipo de Documento Civil**. Cada tipo de documento exige uma ou mais informações complementares ao conteúdo do documento propriamente dito. A regra de preenchimento dos documentos se dará da seguinte forma:

Documento	Estrutura de dados
Carteira de Marítimo	Dígitos do Documento + Data de Emissão.
Certidão de Nascimento	Matrícula da Certidão de Nascimento.
Certidão de Reservista	Dígitos do Documento.
CNH	Dígitos do Documento + Data da Primeira Habilitação.
CPF	Dígitos do Documento.
CTPS	Dígitos do Documento + Série + UF de Emissão + Data de Emissão.
Identidades Estrangeiras Aceitas por Tratados	Dígitos do Documento + Texto livre indicando qual o tipo de documento.
Outros	Dígitos do Documento + Texto livre indicando qual o tipo de documento.
Passaporte	Dígitos do Documento + Série + Data de Emissão.
RG / Carteira de Identificação Profissional	Dígitos do Documento + Órgão de Emissão (TB0400 – Pequenas Tabelas / 02 – Órgão Emissor) + UF de Emissão + Data de Emissão (Opcional).
RIC	Dígitos do Documento.
RNE	Dígitos do Documento.
Título de Eleitor	Dígitos do Documento + Data de Emissão (Opcional).



Para cada indivíduo e tipo de registros civis existem os tipos de documentos passíveis de preenchimento. Esses devem ser informados conforme segue abaixo:

Local onde os documentos devem ser preenchidos	Registro de Nascimento (Filiação)	Registro de Óbito (Falecido, Filiação, Declarante)	Registro de Casamento (Primeiro e Segundo Cônjuge)
Carteira de Marítimo	Sim	Sim	Não
Certidão de Nascimento	Sim	Sim	Não
Certidão de Reservista	Sim	Sim	Não
CNH	Sim	Sim	Sim
CPF	Sim	Sim	Sim
CTPS	Sim	Sim	Sim
Identidades Estrangeiras Aceitas por Tratados	Sim	Sim	Sim
Outros	Sim	Sim	Não*
Passaporte	Sim	Sim	Sim
RG / Carteira de Identificação Profissional	Sim	Sim	Sim
RIC	Sim	Sim	Sim
RNE	Sim	Sim	Sim
Título de Eleitor	Sim	Sim	Sim

* Para os registros de casamento efetuados no exterior e posteriormente transcritos no Brasil (Tipo de livro 7) esse tipo documento está habilitado para preenchimento.

5.2 Registro de Nascimento

Preenchimento da DNV e local de nascimento: Obrigatoriamente deve-se incluir o número da DNV ou declará-la como inexistente. Nunca devem ser preenchidos os dois campos simultaneamente, ou seja, não se deve preencher a DNV e o marcador de inexistência de DNV em um mesmo registro de nascimento.

Nomes Ignorados: O nome do nascido não pode ser ignorado. Os nomes da filiação podem ser ignorados. Os nomes dos progenitores podem ser nulos.

Gêmeos: Quando houver a marcação da existência de gêmeos, o preenchimento da quantidade de irmãos gêmeos do registrado é obrigatória. Analogamente, quando não existirem gêmeos, essa quantidade não deve ser preenchida.

Hora de Nascimento Ignorada: Quando a hora de nascimento não estiver informada, o marcador de hora ignorada deve ser informado. Analogamente, o marcador de hora ignorada não pode estar informado quando houver uma hora preenchida.



SIRC – Sistema Nacional de Informação de Registro Civil

CPF Ignorado: Quando o CPF não estiver informado, o marcador de CPF ignorado deve ser informado. Analogamente, o marcador de CPF ignorado não pode estar informado quando houver um CPF preenchido.

Data de Nascimento Ignorada: Quando a data de nascimento não estiver informada, o marcador de data de nascimento ignorada deve ser informado. Analogamente, o marcador de data de nascimento ignorada não pode estar informado quando houver uma data de nascimento preenchida.

Local de Nascimento Ignorado: Quando o local de nascimento não estiver informado, o marcador de local de nascimento ignorado deve ser informado. Analogamente, o marcador de local de nascimento ignorado não pode estar informado quando houver um local de nascimento preenchido.

5.3 Registro de Casamento

Preenchimento de endereço: Deve ser preenchido somente um dos endereços, ou seja, preencher o endereço nacional ou o endereço estrangeiro.



5.4 Registro de Óbito

Finado Desconhecido: Art. 81. Sendo o finado desconhecido, o assento deverá conter declaração de estatura ou medida, se for possível, cor, sinais aparentes, idade presumida, vestuário e qualquer outra indicação que possa auxiliar de futuro o seu reconhecimento; e, no caso de ter sido encontrado morto, serão mencionados esta circunstância e o lugar em que se achava e o da necropsia, se tiver havido. [\(Renumerado do art. 82 pela Lei nº 6.216, de 1975\).](#) Parágrafo único. Neste caso, será extraída a individual dactiloscópica, se no local existir esse serviço.

Assento Posterior ao Enterro: Art. 83. Quando o assento for posterior ao enterro, faltando atestado de médico ou de duas pessoas qualificadas, assinarão, com a que fizer a declaração, duas testemunhas que tiverem assistido ao falecimento ou ao funeral e puderem atestar, por conhecimento próprio ou por informação que tiverem colhido, a identidade do cadáver. [\(Renumerado do art. 84 pela Lei nº 6.216, de 1975\).](#)

Cremação de Cadáver: Art. 77 § 2º A cremação de cadáver somente será feita daquele que houver manifestado a vontade de ser incinerado ou no interesse da saúde pública e se o atestado de óbito houver sido firmado por 2 (dois) médicos ou por 1 (um) médico legista e, no caso de morte violenta, depois de autorizada pela autoridade judiciária. [\(Incluído pela Lei nº 6.216, de 1975\).](#)

Idade do Falecido: Caso a data de nascimento do falecido seja informada, a idade será calculada automaticamente. Quando essa data for desconhecida, a idade pode ser informada manualmente.

Natimorto: Para os casos em que o falecido seja um natimorto, o tipo do livro (pertencente à matrícula do registro) deve possuir o valor "5".

5.5 Registro Civil Efetuado no Exterior

Para os registros civis efetuados no exterior¹² e posteriormente transcritos no Brasil são apresentados campos complementares para o preenchimento do usuário, são eles:

- *Órgão Emissor do Documento Original;*
- *CNS do Consulado;*
- *Informações Complementares sobre o Consulado.*

¹² <http://www.portalconsular.mre.gov.br/retorno-ao-brasil/traslado-de-certidoes-de-registro-civil>



SIRC – Sistema Nacional de Informação de Registro Civil

Além dos campos complementares, existem algumas particularidades desse tipo de registro, como segue:

- Para os **registros de nascimento não é permitido** o preenchimento dos seguintes campos:
 - UF/Município de Nascimento do Registrado;
 - Local de Nascimento do Registrado;
 - DNV.
- Para os **registros de nascimento deve ser permitido** o preenchimento dos seguintes campos:
 - País de Nascimento do Registrado;
 - Nacionalidade do Registrado.
- Para os **registros de óbito não é permitido** o preenchimento dos seguintes campos:
 - DO;
 - Endereço do local de falecimento no Brasil (É permitido somente que esse endereço seja no exterior).
- Para os **registros de óbito deve ser permitido** o preenchimento dos seguintes campos:
 - País de falecimento do Registrado.
- Para os **registros de casamento devem ser incluídas** as seguintes opções:
 - Opção "Outros" no campo Regime de Casamento;
 - Opção "Outros" para o preenchimento de documento dos cônjuges;
 - País de celebração do casamento.

Para os registros civis do exterior não existem campos obrigatórios, além disso, as validações são mais flexíveis. Obs: Seguem a mesma dinâmica dos registros civis judiciais.



5.6 Transferência de Arquivo de Movimento

Transferência de arquivo contendo movimento da serventia: A serventia autenticada no Sirc Web Internet somente poderá enviar arquivos contendo movimento da própria serventia. No caso de transferência através do Sirc Web Intranet o usuário da GEX poderá enviar arquivos de quaisquer serventias.

5.7 Cancelamento de Termos

Esta funcionalidade deve ser utilizada apenas para termos que não foram utilizados para fins de registro civil e/ou que foram cancelados no livro pela serventia.

Para o cancelamento de termos, os campos a seguir são **obrigatórios**: Motivo; Tipo Registro Civil; Código Serventia; Acervo; Tipo de Serviço; Número do Termo; Tipo do Livro; Ano do Registro; Número da Folha; Número do Livro. Já a Data de envio para CER é **opcional**.

O termo cancelado é único para serventia, acervo e tipo de livro. Portanto, quando um termo é cancelado, não será permitido o registro de nenhuma outra matrícula que possua esses mesmos 4 campos.

5.7.1 Cancelamento de um Termo Existente

Para cancelar um termo existente, deve-se seguir às seguintes regras:

- a. O registro civil, cuja matrícula pretende-se cancelar, deve estar excluído no sistema;
- b. A matrícula (associada ou não a um registro civil) não pode estar cancelada no sistema, ou seja, não se pode cancelar uma matrícula já cancelada previamente.

5.7.2 Cancelamento de um Termo Inexistente

Para cancelar um termo inexistente, a matrícula não deve existir no sistema, isto é, matrículas nunca utilizadas em Registros Cíveis com ou sem histórico associado.



5.8 Declaração de Inexistência

São passíveis de declaração de inexistência, os seguintes tipos de registro:

- Nascimento (livro 1)
- Casamento (livros 2 e 3)
- Óbito (livro 4)
- Natimorto (livro 5)

É dispensado o envio de declaração de inexistência de movimento para o livro 7.

É obrigatório o envio de declaração de inexistência de movimento para o livro 5 (natimorto) a partir da competência 07/2019.



5.9 Anotação, Averbação e Retificação

Dados de retificação são informados quando efetuados no registro da Serventia. Para a simples correção de erro de digitação no SIRC basta alterar o campo correspondente.

5.9.1 Anotação

Motivos e campos da anotação:

Deve ser informada a matrícula ou o complemento da anotação. O preenchimento de ao menos um dos campos é obrigatório.

Quando da seleção do motivo “Outros”, o complemento é obrigatório.

5.9.2 Averbação

Motivos e campos da averbação:

Quando da seleção do motivo “Outros”, o complemento é obrigatório.

5.9.3 Retificação

Motivos e campos da retificação:

Em caso de retificação, o registro civil deve ter ao menos um campo alterado ou o complemento da retificação deve ser preenchido.



6 Conteúdo do Arquivo do Movimento

O arquivo de movimento, a ser submetido ao SIRC, deve conter toda a movimentação da serventia em relação aos registros civis pertencentes a ela, quais sejam:

- Registros de Nascimento;
- Registros de Casamento;
- Registros de Óbito;
- Cancelamento de Termos;
- Declarações de Inexistência de Movimentos.



6.1 Registro de Nascimento

O Quadro 1 demonstra situações que podem ser encontradas dentro de um arquivo de movimento de registro de nascimento.

Inclusão de Registro de Nascimento	<registroNascimentoInclusao> [Dados do registro de nascimento] </registroNascimentoInclusao>
Alteração de Registro de Nascimento	<registroNascimentoAlteracao> [Dados do registro de nascimento] </registroNascimentoAlteracao> Obs: Devem ser enviados todos os dados do registro. Os campos que não forem enviados terão seu valores considerados <i>NULL</i> ¹³ .
Exclusão de Registro de Nascimento	<registroNascimentoExclusao> [Dados do registro de nascimento] </registroNascimentoExclusao>

Legenda: InclusãoAlteraçãoExclusão

Quadro 1 - Situações encontradas no envio de arquivo de movimento de registro de nascimento.

Para a **inserção ou alteração** de um **registro de nascimento**, os campos mínimos necessários são:

- Matrícula do Registro;
- Nome;
- Data de Nascimento ou Marcador de Data de Nascimento Ignorada;
- Hora de Nascimento ou Marcador de Hora Ignorada;
- Município de Nascimento ou Marcador Município de Nascimento Ignorado;
- Sexo;
- Data do Registro de Nascimento;
- CPF ou Marcador de CPF Ignorado;
- Local de Nascimento;
- Número da DNV ou Marcador de Inexistência de DNV.

De acordo com as regras de negócio do sistema, outros campos podem se tornar obrigatórios.

Existe também a possibilidade de cadastramento de registros de nascimento judiciais. Nesta modalidade, os dados podem ser enviados de acordo com a sua existência. Os dados

¹³ O termo é usado para representar algo sem valor definido.



SIRC – Sistema Nacional de Informação de Registro Civil

básicos necessários para o preenchimento desse tipo de registro são: Matrícula; Número do Processo; Data da Sentença e Data do Registro. Torna-se desnecessária a apuração de campos obrigatórios uma vez que já preenchem esses quesitos o número de processo e a data de sentença. O fato de ser um Tipo de registro judicial já o considera como justificado. Neste caso, a tag <registroJudicial> deve ser informada como “true”. Os demais comportamentos e regras continuam com seu funcionamento normal.

Para os registros de nascimento efetuados no exterior e posteriormente transcritos no Brasil devem ser seguidas as regras apresentadas em capítulo anterior.

O Quadro 2 apresenta os campos de um registro de nascimento.



SIRC – Sistema Nacional de Informação de Registro Civil

Matrícula do Registro
Serventia
Acervo
Tipo
Ano do Registro
Tipo do Livro
Número do Livro
Número da Folha
Número do Termo
Dígito verificador da matrícula
Nome do Individuo
Data de Nascimento
Data de Nascimento Ignorada
Hora de Nascimento
Hora Ignorada
Sexo
Data do Registro
CPF
Município de Nascimento – Código IBGE
Município de Nascimento Ignorado – Código IBGE
Local de nascimento
DNV
DNV Inexistente
Existência de gêmeo(s)
Quantidade de gêmeos (irmãos)
País de Nascimento*
Nacionalidade*
Filiação (Cada registrado pode possuir múltiplas filiações)
Nome da Filiação
Sexo da Filiação
Data de Nascimento da Filiação
Idade da Filiação



SIRC – Sistema Nacional de Informação de Registro Civil

País de Nascimento da Filiação
Município de Nascimento da Filiação – Código do IBGE
Município/UF de Nascimento da Filiação – Campo Livre (Caso não conste na lista de municípios do IBGE)
Nacionalidade da Filiação
Profissão da Filiação
Documentos da Filiação
Progenitores ** (Os progenitores estão vinculados a filiação do registrado, sendo que podem existir múltiplos progenitores para cada uma das filiações)
Nome do Progenitor
Sexo do Progenitor
Logradouro de Domicílio da Filiação
Numero de Domicílio da Filiação
Complemento de Domicílio da Filiação
Bairro de Domicílio da Filiação
Município de Domicílio da Filiação
Domicílio Estrangeiro da Filiação
Impressos de Segurança (habilitados somente na alteração de registros)
Observações
Anotações, Averbações e Retificações
Justificativa de ausência dos campos obrigatórios em lei
Órgão Emissor do Documento Original *
CNS do Consulado *
Informações Complementares sobre o Consulado *

Quadro 2 - Campos de um registro de nascimento.

* Somente para os registros civis efetuados no exterior e posteriormente transcritos no Brasil.

** O envio dos nomes dos progenitores, ainda que existentes, é opcional.



6.2 Registro de Óbito

O Quadro 3 demonstra situações que podem ser encontradas dentro de um arquivo de movimento de registro de óbito.

Inclusão de Registro de Óbito	<registroObitoInclusao> [Dados do registro de óbito] </registroObitoInclusao>
Alteração de Registro de Óbito	<registroObitoAlteracao> [Dados do registro de óbito] </registroObitoAlteracao> Obs: Devem ser enviados todos os dados do registro. Os campos que não forem enviados terão seu valores considerados <i>NULL</i> ¹⁴ .
Exclusão de Registro de Óbito	<registroObitoExclusao> [Dados do registro de óbito] </registroObitoExclusao>

Legenda: InclusãoAlteraçãoExclusão

Quadro 3 - Situações encontradas no envio de arquivo de movimento de registro de óbito.

Com a exceção dos campos Matrícula do Registro e Data da Lavratura do Óbito, os demais campos podem ter sua informação ignorada quando ela não existir.

Existe também a possibilidade de cadastramento de registros de óbito judiciais. Nesta modalidade, os dados podem ser enviados de acordo com a sua existência. Os dados básicos necessários para o preenchimento desse tipo de registro são: Matrícula; Número do Processo; Data da Sentença e Data da Lavratura do Registro. Torna-se desnecessária a apuração de campos obrigatórios uma vez que já preenchem esses quesitos o número de processo e a data de sentença. O fato de ser um Tipo de registro judicial já o considera como justificado. Neste caso, a tag <registroJudicial> deve ser informada como “true”. Os demais comportamentos e regras continuam com seu funcionamento normal.

Para os registros de óbito efetuados no exterior e posteriormente transcritos no Brasil devem ser seguidas as regras apresentadas em capítulo anterior.

O Quadro 4 apresenta os campos de um registro de óbito.

¹⁴ O termo é usado para representar algo sem valor definido.



SIRC – Sistema Nacional de Informação de Registro Civil

Matrícula do Registro
Serventia
Acervo
Tipo
Ano do Registro
Tipo do Livro
Número do Livro
Número da Folha
Número do Termo
Dígito verificador da matrícula
Número da DO (Declaração de Óbito)
Data de Lavratura do Falecimento
Hora do Falecimento
Data do Falecimento
Lugar do falecimento, com indicação precisa
País de falecimento**
Tipo do Local de Falecimento
Nome do Local de Falecimento
Logradouro do Local de Falecimento
Número do Local de Falecimento
Complemento do Local de Falecimento
Bairro do Local de Falecimento
Município do Local de Falecimento – Código do IBGE
Domicílio Estrangeiro do Local de Falecimento
Dados do Falecido
Nome
Sexo
Data de Nascimento
Idade
Raça/Cor *
Profissão
País de Nascimento
Município de Nascimento – Código do IBGE
Município/UF de Nascimento – Campo Livre (Caso não conste na lista de municípios do IBGE)
Nacionalidade
Estado Civil



SIRC – Sistema Nacional de Informação de Registro Civil

Logradouro de Domicílio e Residência do Falecido
Número de Domicílio e Residência do Falecido
Complemento de Domicílio e Residência do Falecido
Bairro de Domicílio e Residência do Falecido
Município de Domicílio e Residência do Falecido – Código IBGE
Domicílio Estrangeiro do Falecido
Filiação (Cada registrado pode possuir múltiplas filiações)
Nome da Filiação
Sexo da Filiação
Data de Nascimento da Filiação ***
Documentos da Filiação (preferencialmente CPF) ***
País de Nascimento da Filiação *
Município de Nascimento da Filiação – Código do IBGE *
Município/UF de Nascimento da Filiação – Campo Livre (Caso não conste na lista de municípios do IBGE) *
Nacionalidade da Filiação *
Profissão da Filiação *
Se a morte foi natural ou violenta e a causa conhecida, com o nome dos atestantes
Tipo da Morte
Causa Conhecida
Nome do Atestante Primário
Lugar do Sepultamento
Lugar do Sepultamento (Município/Cemitério)
Era eleitor
Documentos do Falecido (preferencialmente CPF)
Número do Benefício do INSS
Nome do Declarante
Documentos Declarante (preferencialmente CPF)
Impressos de Segurança (habilitados somente na alteração de registros)
Observações
Anotações, Averbações e Retificações
Justificativa de ausência dos campos obrigatórios em lei
Órgão Emissor do Documento Original **
CNS do Consulado **
Informações Complementares sobre o Consulado **



SIRC – Sistema Nacional de Informação de Registro Civil

Quadro 4 - Campos de um registro de óbito.

* Envio opcional da informação, ainda que existente.

** Somente para os registros civis efetuados no exterior e posteriormente transcritos no Brasil.

*** Obrigatórios para livro 5 (natimorto)

6.3 Registro de Casamento

O Quadro 5 demonstra situações que podem ser encontradas dentro de um arquivo de movimento de registro de óbito.

Inclusão de Registro de Casamento	<registroCasamentoInclusao> [Dados do registro de Casamento] </registroCasamentoInclusao>
Alteração de Registro de Casamento	<registroCasamentoAlteracao> [Dados do registro de Casamento] </registroCasamentoAlteracao> Obs: Devem ser enviados todos os dados do registro. Os campos que não forem enviados terão seu valores considerados <i>NULL</i> ¹⁵ .
Exclusão de Registro de Casamento	<registroCasamentoExclusao> [Dados do registro de Casamento] </registroCasamentoExclusao>

Legenda: InclusãoAlteraçãoExclusão

Quadro 6 - Situações encontradas no envio de arquivo de movimento de registro de casamento.

Com a exceção dos campos Matrícula do Registro; Nomes; Sexo dos Conjugês e Data de Registro do Casamento, os demais campos podem ter sua informação ignorada quando ela não existir.

Existe também a possibilidade de cadastramento de registros de casamento judiciais. Nesta modalidade, os dados podem ser enviados de acordo com a sua existência. Os dados básicos necessários para o preenchimento desse tipo de registro são: Matrícula; Número do Processo; Data da Sentença e Data do Registro. Torna-se desnecessária a apuração de campos obrigatórios uma vez que já preenchem esses quesitos o número de processo e a data de sentença. O fato de ser um Tipo de registro judicial já o considera como justificado. Neste caso,

¹⁵ O termo é usado para representar algo sem valor definido.



SIRC – Sistema Nacional de Informação de Registro Civil

a tag <registroJudicial> deve ser informada como “true”. Os demais comportamentos e regras continuam com seu funcionamento normal.

Para os registros de casamento efetuados no exterior e posteriormente transcritos no Brasil devem ser seguidas as regras apresentadas em capítulo anterior.

O Quadro 7 apresenta os campos de um registro de casamento.

Matrícula do Registro
Serventia
Acervo
Tipo
Ano do Registro
Tipo do Livro
Número do Livro
Número da Folha
Número do Termo
Dígito verificador da matrícula
Dados do Casamento
Data da publicação dos proclamas
Data da celebração do casamento
Data de registro do casamento
Regime de casamento
Data em cujas notas foi tomada a escritura ante-nupcial *
Serventia em cujas notas foi tomada a escritura ante-nupcial *
País de celebração do casamento
Casamento Religioso
Descrição do Local
Município do Local – Código do IBGE
Qualidade do celebrante *
Nome do celebrante *
Dados do Cônjuge (Primeiro e Segundo Cônjuge)
Nome
O nome, que passa a ter o cônjuge, em virtude do casamento



SIRC – Sistema Nacional de Informação de Registro Civil

Sexo
Data de Nascimento
Profissão
País de Nascimento
Município de Nascimento – Código do IBGE
Município/UF de Nascimento – Campo Livre (Caso não conste na lista de municípios do IBGE)
Nacionalidade
Nome do cônjuge precedente
Data da dissolução do casamento anterior
Documentos do cônjuge (<u>preferencialmente CPF</u>)
Domicílio e Residência do Cônjuge
Logradouro *
Número *
Complemento *
Bairro *
Município – Código do IBGE
Domicílio Estrangeiro
Filiação do Cônjuge (Cada cônjuge pode possuir múltiplas filiações)
Nome da Filiação
Sexo da Filiação
País de Nascimento *
Município de Nascimento – Código do IBGE *
Município/UF de Nascimento – Campo Livre (Caso não conste na lista de municípios do IBGE) *
Nacionalidade
Data de Nascimento *
Data de Falecimento *
Domicílio da Filiação
Logradouro de Domicílio da Filiação *
Número de Domicílio da Filiação *
Complemento de Domicílio da Filiação *
Bairro de Domicílio da Filiação *
Município de Domicílio da Filiação *
Domicílio Estrangeiro da Filiação *



SIRC – Sistema Nacional de Informação de Registro Civil

Impressos de Segurança (<u>habilitados somente na alteração de registros</u>) *
Observações *
Anotações, Averbações e Retificações
Justificativa no caso de ausência de preenchimento de campos obrigatórios
Órgão Emissor do Documento Original **
CNS do Consulado **
Informações Complementares sobre o Consulado **

Quadro 7 - Campos de um registro de casamento.

* O envio da informação é opcional, ainda que existente

** Somente para os registros civis efetuados no exterior e posteriormente transcritos no Brasil.



6.4 Cancelamento de Termo

O Quadro 8 demonstra situações que podem ser encontradas dentro de um arquivo de movimento de cancelamento de termo.

```
Inclusão de Registro de Termo Cancelado      <registroTermoCancelado>
                                             [Dados do registro de Cancelamento]
                                             </registroTermoCancelado>
```

Legenda: Inclusão

Quadro 8 - Situações encontradas no envio de arquivo de movimento de cancelamento de termo.

O Quadro 9 apresenta os campos de um Termo Cancelado.

Motivo
Tipo do Registro Civil
Código da Serventia
Acervo
Tipo do Serviço
Termo
Tipo do Livro
Ano do Registro
Data de Envio para CER *
Dígito Verificador da Matrícula
Número da Folha
Número do Livro

Quadro 9 - Campos de um termo cancelado.

* O envio da informação é opcional, ainda que existente



6.5 Declaração de Inexistência de Movimento

O Quadro 10 demonstra situações que podem ser encontradas dentro de um arquivo de movimento de declaração de inexistência de movimento de termos.

```
Inclusão de Declaração de Inexistência de Movimento < declaracaoInexistenciaMovimentoTO>
                                                    [Dados da Declaração por Competência]
                                                    </declaracaoInexistenciaMovimentoTO>
```

Legenda: Inclusão

Quadro 10 - Situações encontradas no envio de arquivo de movimento de declaração de inexistência.

O Quadro 11 apresenta os campos de uma Declaração de Inexistência de Movimento por Competência.

Competência
Indicador de inexistência de movimento de Casamento
Indicador de inexistência de movimento de Nascimento
Indicador de inexistência de movimento de Óbito
Indicador de inexistência de movimento de Natimorto

Quadro 11 - Campos de uma declaração de inexistência de movimento por competência.



7 Layout XML do Movimento

Os dados apresentados no exemplo são fictícios, esses devem ser trocados pelos dados reais dos registros a serem enviados ao SIRC.

7.1 Exemplo 1 – Registro de Nascimento (Versão 3.0)

```
<movimentoNascimentoTO>
  <versaoLayoutNascimento>3.0</versaoLayoutNascimento>
  <registroNascimentoInclusao>
    <acervo>1</acervo>
    <anoRegistro>2016</anoRegistro>
    <codServentia>123456</codServentia>
    <dataRegistro>2016-01-02T00:00:00.000-03:00</dataRegistro>
    <dvMatricula>XX</dvMatricula>
    <folha>2</folha>
    <justificativaAusenciaCamposObrigatorios>Justificativa</justificativaAusenciaCamposObrig
atorios>
    <numeroLivro>1</numeroLivro>
    <observacoes>Observacoes do Registro</observacoes>
    <registroJudicial>false</registroJudicial>
    <termo>999</termo>
    <tipoLivro>1</tipoLivro>
    <tipoServico>55</tipoServico>
    <bairroFiliacao>CENTRO</bairroFiliacao>
    <codigoIBGEMunicipio>120001</codigoIBGEMunicipio>
    <codigoIBGEMunicipioFiliacao>120001</codigoIBGEMunicipioFiliacao>
    <codigoIBGEMunicipioFiliacaoIgnorado>false</codigoIBGEMunicipioFiliacaoIgnorado>
    <complementoLogradouroFiliacao>Complemento de Logradouro da Filiação</complementoLogrado
uroFiliacao>
    <cpf>11111111111</cpf>
    <cpfIgnorado>false</cpfIgnorado>
    <dataNascimento>01/01/2016</dataNascimento>
    <dnv>00015112015</dnv>
    <dnvInexistente>false</dnvInexistente>
    <filiacoesNascimento>
      <codigoIBGEMunicipioNaturalidade>120001</codigoIBGEMunicipioNaturalidade>
      <codigoOcupacaoSDC>252525</codigoOcupacaoSDC>
      <codigoOcupacaoSDCIgnorado>false</codigoOcupacaoSDCIgnorado>
      <documentos>
        <dono>FILIACAO_NASCIMENTO</dono>
        <numero>11111111116</numero>
        <tipo>NIT</tipo>
      </documentos>
      <documentos>
        <dono>FILIACAO_NASCIMENTO</dono>
        <numero>11111111111</numero>
        <tipo>CPF</tipo>
      </documentos>
      <documentos>
        <dataEmissao>2014-07-22T14:32:20.097-03:00</dataEmissao>
        <dono>FILIACAO_NASCIMENTO</dono>
        <numero>123456789</numero>
        <tipo>CNH</tipo>
      </documentos>
      <cpfIgnorado>false</cpfIgnorado>
      <documentosIgnorado>false</documentosIgnorado>
      <idade>19</idade>
      <idadeIgnorada>false</idadeIgnorada>
      <municipioNaturalidadeIgnoradoDuplo>false</municipioNaturalidadeIgnoradoDuplo>
      <nacionalidade>76</nacionalidade>
      <nacionalidadeIgnorada>false</nacionalidadeIgnorada>
      <nome>Maria da Silva Carga</nome>
      <nomeIgnorado>false</nomeIgnorado>
      <paisNascimento>76</paisNascimento>
      <paisNascimentoIgnorado>false</paisNascimentoIgnorado>
    </filiacoesNascimento>
  </registroNascimentoInclusao>
</movimentoNascimentoTO>
```



SIRC – Sistema Nacional de Informação de Registro Civil

```

    <progenitores>
      <nome>Maria da Silva Carga</nome>
      <sexo>FEMININO</sexo>
    </progenitores>
    <progenitores>
      <nome>José da Silva Carga</nome>
      <sexo>MASCULINO</sexo>
    </progenitores>
    <sexo>FEMININO</sexo>
    <sexoIgnorado>>false</sexoIgnorado>
  </filiacoesNascimento>
  <filiacoesNascimento>
    <codigoIBGEMunicipioNaturalidade>313860</codigoIBGEMunicipioNaturalidade>
    <codigoOcupacaoSDC>322420</codigoOcupacaoSDC>
    <codigoOcupacaoSDCIgnorado>>false</codigoOcupacaoSDCIgnorado>
    <documentos>
      <dono>FILIACAO_NASCIMENTO</dono>
      <numero>11111111116</numero>
      <tipo>NIT</tipo>
    </documentos>
    <documentos>
      <dono>FILIACAO_NASCIMENTO</dono>
      <numero>11111111111</numero>
      <tipo>CPF</tipo>
    </documentos>
    <documentos>
      <dataEmissao>2014-07-22T14:32:20.098-03:00</dataEmissao>
      <dono>FILIACAO_NASCIMENTO</dono>
      <numero>123456789</numero>
      <tipo>CNH</tipo>
    </documentos>
    <cpfIgnorado>>false</cpfIgnorado>
    <documentosIgnorado>>false</documentosIgnorado>
    <idade>19</idade>
    <idadeIgnorada>>false</idadeIgnorada>
    <municipioNaturalidadeIgnoradoDuplo>>false</municipioNaturalidadeIgnoradoDuplo>
    <nacionalidade>76</nacionalidade>
    <nacionalidadeIgnorada>>false</nacionalidadeIgnorada>
    <nome>José da Silva Carga</nome>
    <nomeIgnorado>>false</nomeIgnorado>
    <paisNascimento>76</paisNascimento>
    <paisNascimentoIgnorado>>false</paisNascimentoIgnorado>
    <progenitores>
      <nome>Maria da Silva Carga</nome>
      <sexo>FEMININO</sexo>
    </progenitores>
    <progenitores>
      <nome>José da Silva Carga</nome>
      <sexo>MASCULINO</sexo>
    </progenitores>
    <sexo>MASCULINO</sexo>
    <sexoIgnorado>>false</sexoIgnorado>
  </filiacoesNascimento>
  <horaNascimento>14:32</horaNascimento>
  <horaNascimentoIgnorada>>false</horaNascimentoIgnorada>
  <impressosSegurancaNascimento>
    <dataUtilizacao>2016-01-02T00:00:00-03:00</dataUtilizacao>
    <numeroSerie>AA000000001</numeroSerie>
    <segundaVia>>false</segundaVia>
  </impressosSegurancaNascimento>
  <impressosSegurancaNascimento>
    <dataUtilizacao>2011-06-09T00:00:00-03:00</dataUtilizacao>
    <numeroSerie>AA000000002</numeroSerie>
    <segundaVia>>true</segundaVia>
  </impressosSegurancaNascimento>
  <local>UNIDADE_SAUDE</local>
  <logradouroFiliacao>Logradouro da Filiação</logradouroFiliacao>
  <logradouroFiliacaoIgnorado>>false</logradouroFiliacaoIgnorado>
  <nome>LOTE DE INSERCAO</nome>
  <nomeEspecial>>false</nomeEspecial>
  <numeroGemeos>1</numeroGemeos>
  <numeroLogradouroFiliacao>1234</numeroLogradouroFiliacao>
  <numeroLogradouroFiliacaoIgnorado>>false</numeroLogradouroFiliacaoIgnorado>
  <possuiGemeos>>true</possuiGemeos>

```



SIRC – Sistema Nacional de Informação de Registro Civil

```

<sexo>MASCULINO</sexo>
<averbacoesNascimento>
  <dataAverbacao>2016-02-03T00:00:00.000-03:00</dataAverbacao>
  <motivoAverbacao>ALTERACAO_SOBRENOME</motivoAverbacao>
  <dataMotivoAverbacao>2016-02-02T00:00:00.000-03:00</dataMotivoAverbacao>
  <processoJudicial>1111111-00.2019.123.1234</processoJudicial>
  <dataSentencaJudicial>2016-02-01T00:00:00.000-03:00</dataSentencaJudicial>
  <dadosComplementares>Complementares</dadosComplementares>
</averbacoesNascimento>
<anotacoesNascimento>
  <dataAnotacao>2016-02-03T00:00:00.000-03:00</dataAnotacao>
  <motivoAnotacao>INTERDICA</motivoAnotacao>
  <matricula>123456015520131019050090822950XX</matricula>
  <dadosComplementares>Anotacoes Complementares</dadosComplementares>
</anotacoesNascimento>
<retificacoesNascimento>
  <dataRetificacao>2016-02-03T00:00:00.000-03:00</dataRetificacao>
  <processoJudicial>1111111-00.2019.123.1234</processoJudicial>
  <dataSentencaJudicial>2016-02-01T00:00:00.000-03:00</dataSentencaJudicial>
  <dadosComplementares>Observacao</dadosComplementares>
</retificacoesNascimento>
  <filiacaoNomesIguais>>false</filiacaoNomesIguais>
</registroNascimentoInclusao>
</movimentoNascimentoTO>

```

7.2 Exemplo 2 – Registro de Nascimento (Versão 3.0)

```

<movimentoNascimentoTO>
  <versaoLayoutNascimento>3.0</versaoLayoutNascimento>
  <registroNascimentoInclusao>
    <acervo>1</acervo>
    <anoRegistro>2016</anoRegistro>
    <codServentia>372</codServentia>
    <dataRegistro>2016-01-02T00:00:00.000-03:00</dataRegistro>
    <dvMatricula>XX</dvMatricula>
    <folha>2</folha>
    <numeroLivro>1</numeroLivro>
    <observacoes>Observacoes do Registro</observacoes>
    <registroJudicial>>false</registroJudicial>
    <termo>999</termo>
    <tipoLivro>1</tipoLivro>
    <tipoServico>55</tipoServico>
    <bairroFiliacao>Centro</bairroFiliacao>
    <codigoIBGEMunicipio>314230</codigoIBGEMunicipio>
    <codigoIBGEMunicipioFiliacao>314260</codigoIBGEMunicipioFiliacao>
    <codigoIBGEMunicipioFiliacaoIgnorado>>false</codigoIBGEMunicipioFiliacaoIgnorado>
    <complementoLogradouroFiliacao>apto 1029</complementoLogradouroFiliacao>
    <cpf>00632515074</cpf>
    <cpfIgnorado>>false</cpfIgnorado>
    <dataNascimento>01/01/2016</dataNascimento>
    <dnv>00015112015</dnv>
    <dnvInexistente>>false</dnvInexistente>
    <filiacoesNascimento>
      <codigoIBGEMunicipioNaturalidade>120001</codigoIBGEMunicipioNaturalidade>
      <codigoOcupacaoSDC>376205</codigoOcupacaoSDC>
      <codigoOcupacaoSDCIgnorado>>false</codigoOcupacaoSDCIgnorado>
      <dataNascimento>1961-07-01T00:00:00.000-03:00</dataNascimento>
      <dataNascimentoIgnorada>>false</dataNascimentoIgnorada>
    <documentos>
      <documento>
        <tipo>FILIAAO_NASCIMENTO</tipo>
        <numero>1111111116</numero>
        <tipo>NIT</tipo>
      </documento>
      <documento>
        <tipo>FILIAAO_NASCIMENTO</tipo>
        <numero>97190858008</numero>
        <tipo>CPF</tipo>
      </documento>
    </documentos>
    <cpfIgnorado>>false</cpfIgnorado>
    <documentosIgnorado>>false</documentosIgnorado>
    <municipioNaturalidadeIgnoradoDuplo>>false</municipioNaturalidadeIgnoradoDuplo>
    <nacionalidade>76</nacionalidade>
  </registroNascimentoInclusao>
</movimentoNascimentoTO>

```



SIRC – Sistema Nacional de Informação de Registro Civil

```

<nacionalidadeIgnorada>false</nacionalidadeIgnorada>
<nome>Maria da Silva Carga</nome>
<nomeIgnorado>false</nomeIgnorado>
<paisNascimento>76</paisNascimento>
<paisNascimentoIgnorado>false</paisNascimentoIgnorado>
<progenitores>
  <nome>Maria da Silva Carga</nome>
  <sexo>FEMININO</sexo>
</progenitores>
<progenitores>
  <nome>José da Silva Carga</nome>
  <sexo>MASCULINO</sexo>
</progenitores>
<sexo>FEMININO</sexo>
<sexoIgnorado>false</sexoIgnorado>
</filiacoesNascimento>
<filiacoesNascimento>
<codigoIBGEMunicipioNaturalidade>313860</codigoIBGEMunicipioNaturalidade>
<codigoOcupacaoSDC>322420</codigoOcupacaoSDC>
<codigoOcupacaoSDCIgnorado>false</codigoOcupacaoSDCIgnorado>
<documentos>
  <dono>FILIAO_NASCIMENTO</dono>
  <numero>1111111116</numero>
  <tipo>NIT</tipo>
</documentos>
<documentos>
  <dono>FILIAO_NASCIMENTO</dono>
  <numero>89208881083</numero>
  <tipo>CPF</tipo>
</documentos>
<cpfIgnorado>false</cpfIgnorado>
<documentosIgnorado>false</documentosIgnorado>
<idade>19</idade>
<idadeIgnorada>false</idadeIgnorada>
<municipioNaturalidadeIgnoradoDuplo>false</municipioNaturalidadeIgnoradoDuplo>
<nacionalidade>76</nacionalidade>
<nacionalidadeIgnorada>false</nacionalidadeIgnorada>
<nome>José da Silva Carga</nome>
<nomeIgnorado>false</nomeIgnorado>
<paisNascimento>76</paisNascimento>
<paisNascimentoIgnorado>false</paisNascimentoIgnorado>
<progenitores>
  <nome>Maria da Silva Carga</nome>
  <sexo>FEMININO</sexo>
</progenitores>
<progenitores>
  <nome>José da Silva Carga</nome>
  <sexo>MASCULINO</sexo>
</progenitores>
<sexo>MASCULINO</sexo>
<sexoIgnorado>false</sexoIgnorado>
</filiacoesNascimento>
<horaNascimento>14:32</horaNascimento>
<horaNascimentoIgnorada>false</horaNascimentoIgnorada>
<impressosSegurancaNascimento>
<dataUtilizacao>2016-01-02T00:00:00-03:00</dataUtilizacao>
<numeroSerie>AA00000001</numeroSerie>
<segundaVia>false</segundaVia>
</impressosSegurancaNascimento>
<local>UNIDADE_SAUDE</local>
<logradouroFiliacao>Logradouro da Filiação</logradouroFiliacao>
<logradouroFiliacaoIgnorado>false</logradouroFiliacaoIgnorado>
<nome>ABACATE COELHO</nome>
<nomeEspecial>false</nomeEspecial>
<numeroGemeos>1</numeroGemeos>
<numeroLogradouroFiliacao>1234</numeroLogradouroFiliacao>
<numeroLogradouroFiliacaoIgnorado>false</numeroLogradouroFiliacaoIgnorado>
<possuiGemeos>true</possuiGemeos>
<sexo>MASCULINO</sexo>
<avercacoesNascimento>
  <dataAverbacao>2016-02-03T00:00:00.000-03:00</dataAverbacao>
  <motivoAverbacao>ALTERACAO_SOBRENOME</motivoAverbacao>
  <dataMotivoAverbacao>2016-02-02T00:00:00.000-03:00</dataMotivoAverbacao>
  <processoJudicial>processo judicial</processoJudicial>

```



SIRC – Sistema Nacional de Informação de Registro Civil

```
<dataSentencaJudicial>2016-02-01T00:00:00.000-03:00</dataSentencaJudicial>
<dadosComplementares>Complementares</dadosComplementares>
</averbacoesNascimento>
<anotacoesNascimento>
  <dataAnotacao>2016-02-03T00:00:00.000-03:00</dataAnotacao>
  <motivoAnotacao>INTERDICA0</motivoAnotacao>
  <matricula>123456015520131019050090822950XX</matricula>
  <dadosComplementares>Anotacoes Complementares</dadosComplementares>
</anotacoesNascimento>
<retificacoesNascimento>
  <dataRetificacao>2016-02-03T00:00:00.000-03:00</dataRetificacao>
  <processoJudicial>processo judicial</processoJudicial>
  <dataSentencaJudicial>2016-02-01T00:00:00.000-03:00</dataSentencaJudicial>
  <dadosComplementares>Observacao</dadosComplementares>
</retificacoesNascimento>
</registroNascimentoInclusao>
</movimentoNascimentoTO>
</sirc:conteudo>
```



7.3 Exemplo 3 – Registro de Nascimento (Versão 3.1)

```

<movimentoNascimentoTO>
  <versaoLayoutNascimento>3.1</versaoLayoutNascimento>
  <registroNascimentoInclusao>
    <acervo>1</acervo>
    <anoRegistro>2016</anoRegistro>
    <codServentia>123456</codServentia>
    <dataRegistro>2016-01-02T00:00:00.000-03:00</dataRegistro>
    <dvMatricula>XX</dvMatricula>
    <folha>2</folha>
    <justificativaAusenciaCamposObrigatorios>Justificativa</justificativaAusenciaCamposObrig
atorios>
    <numeroLivro>1</numeroLivro>
    <observacoes>Observacoes do Registro</observacoes>
    <registroJudicial>>false</registroJudicial>
    <termo>999</termo>
    <tipoLivro>1</tipoLivro>
    <tipoServico>55</tipoServico>
    <bairroFiliacao>CENTRO</bairroFiliacao>
    <codigoIBGEMunicipio>120001</codigoIBGEMunicipio>
    <codigoIBGEMunicipioIgnorado>>false</codigoIBGEMunicipioIgnorado>
    <codigoIBGEMunicipioFiliacao>120001</codigoIBGEMunicipioFiliacao>
    <codigoIBGEMunicipioFiliacaoIgnorado>>false</codigoIBGEMunicipioFiliacaoIgnorado>
    <complementoLogradouroFiliacao>Complemento de Logradouro da Filiação</complementoLogrado
uroFiliacao>
    <cpf>11111111111</cpf>
    <cpfIgnorado>>false</cpfIgnorado>
    <dataNascimento>01/01/2016</dataNascimento>
    <dataNascimentoIgnorada>>false</dataNascimentoIgnorada>
    <dnv>00015112015</dnv>
    <dnvInexistente>>false</dnvInexistente>
    <filiacoesNascimento>
      <codigoIBGEMunicipioNaturalidade>120001</codigoIBGEMunicipioNaturalidade>
      <codigoOcupacaoSDC>252525</codigoOcupacaoSDC>
      <codigoOcupacaoSDCIgnorado>>false</codigoOcupacaoSDCIgnorado>
      <documentos>
        <dono>FILIACAO_NASCIMENTO</dono>
        <numero>11111111116</numero>
        <tipo>NIT</tipo>
      </documentos>
      <documentos>
        <dono>FILIACAO_NASCIMENTO</dono>
        <numero>11111111111</numero>
        <tipo>CPF</tipo>
      </documentos>
      <documentos>
        <dataEmissao>2014-07-22T14:32:20.097-03:00</dataEmissao>
        <dono>FILIACAO_NASCIMENTO</dono>
        <numero>123456789</numero>
        <tipo>CNH</tipo>
      </documentos>
      <cpfIgnorado>>false</cpfIgnorado>
      <documentosIgnorado>>false</documentosIgnorado>
      <idade>19</idade>
      <idadeIgnorada>>false</idadeIgnorada>
      <municipioNaturalidadeIgnoradoDuplo>>false</municipioNaturalidadeIgnoradoDuplo>
      <nacionalidade>76</nacionalidade>
      <nacionalidadeIgnorada>>false</nacionalidadeIgnorada>
      <nome>Maria da Silva Carga</nome>
      <nomeIgnorado>>false</nomeIgnorado>
      <paisNascimento>76</paisNascimento>
      <paisNascimentoIgnorado>>false</paisNascimentoIgnorado>
      <progenitores>
        <nome>Maria da Silva Carga</nome>
        <sexo>FEMININO</sexo>
      </progenitores>
      <progenitores>
        <nome>José da Silva Carga</nome>
        <sexo>MASCULINO</sexo>
      </progenitores>
      <sexo>FEMININO</sexo>
      <sexoIgnorado>>false</sexoIgnorado>
    </filiacoesNascimento>
  </registroNascimentoInclusao>
</movimentoNascimentoTO>

```



SIRC – Sistema Nacional de Informação de Registro Civil

```

<filiacoesNascimento>
  <codigoIBGEMunicipioNaturalidade>313860</codigoIBGEMunicipioNaturalidade>
  <codigoOcupacaoSDC>322420</codigoOcupacaoSDC>
  <codigoOcupacaoSDCIgnorado>false</codigoOcupacaoSDCIgnorado>
  <documentos>
    <dono>FILIACAO_NASCIMENTO</dono>
    <numero>11111111116</numero>
    <tipo>NIT</tipo>
  </documentos>
  <documentos>
    <dono>FILIACAO_NASCIMENTO</dono>
    <numero>11111111111</numero>
    <tipo>CPF</tipo>
  </documentos>
  <documentos>
    <dataEmissao>2014-07-22T14:32:20.098-03:00</dataEmissao>
    <dono>FILIACAO_NASCIMENTO</dono>
    <numero>123456789</numero>
    <tipo>CNH</tipo>
  </documentos>
  <cpfIgnorado>false</cpfIgnorado>
  <documentosIgnorado>false</documentosIgnorado>
  <idade>19</idade>
  <idadeIgnorada>false</idadeIgnorada>
  <municipioNaturalidadeIgnoradoDuplo>false</municipioNaturalidadeIgnoradoDuplo>
  <nacionalidade>76</nacionalidade>
  <nacionalidadeIgnorada>false</nacionalidadeIgnorada>
  <nome>José da Silva Carga</nome>
  <nomeIgnorado>false</nomeIgnorado>
  <paisNascimento>76</paisNascimento>
  <paisNascimentoIgnorado>false</paisNascimentoIgnorado>
  <progenitores>
    <nome>Maria da Silva Carga</nome>
    <sexo>FEMININO</sexo>
  </progenitores>
  <progenitores>
    <nome>José da Silva Carga</nome>
    <sexo>MASCULINO</sexo>
  </progenitores>
  <sexo>MASCULINO</sexo>
  <sexoIgnorado>false</sexoIgnorado>
</filiacoesNascimento>
<horaNascimento>14:32</horaNascimento>
<horaNascimentoIgnorada>false</horaNascimentoIgnorada>
<impressosSegurancaNascimento>
  <dataUtilizacao>2016-01-02T00:00:00-03:00</dataUtilizacao>
  <numeroSerie>AA000000001</numeroSerie>
  <segundaVia>false</segundaVia>
</impressosSegurancaNascimento>
<impressosSegurancaNascimento>
  <dataUtilizacao>2011-06-09T00:00:00-03:00</dataUtilizacao>
  <numeroSerie>AA000000002</numeroSerie>
  <segundaVia>true</segundaVia>
</impressosSegurancaNascimento>
<local>UNIDADE_SAUDE</local>
<logradouroFiliacao>Logradouro da Filiação</logradouroFiliacao>
<logradouroFiliacaoIgnorado>false</logradouroFiliacaoIgnorado>
<nome>LOTE DE INSERCAO</nome>
<nomeEspecial>false</nomeEspecial>
<numeroGemeos>1</numeroGemeos>
<numeroLogradouroFiliacao>1234</numeroLogradouroFiliacao>
<numeroLogradouroFiliacaoIgnorado>false</numeroLogradouroFiliacaoIgnorado>
<possuiGemeos>true</possuiGemeos>
<sexo>MASCULINO</sexo>
<averbacoesNascimento>
  <dataAverbacao>2016-02-03T00:00:00.000-03:00</dataAverbacao>
  <motivoAverbacao>ALTERACAO_SOBRENOME</motivoAverbacao>
  <dataMotivoAverbacao>2016-02-02T00:00:00.000-03:00</dataMotivoAverbacao>
  <processoJudicial>111111-00.2019.123.1234</processoJudicial>
  <dataSentencaJudicial>2016-02-01T00:00:00.000-03:00</dataSentencaJudicial>
  <dadosComplementares>Complementares</dadosComplementares>
</averbacoesNascimento>
<anotacoesNascimento>
  <dataAnotacao>2016-02-03T00:00:00.000-03:00</dataAnotacao>

```



```

<motivoAnotacao>INTERDICA0</motivoAnotacao>
<matricula>123456015520131019050090822950XX</matricula>
<dadosComplementares>Anotacoes Complementares</dadosComplementares>
</anotacoesNascimento>
<retificacoesNascimento>
<dataRetificacao>2016-02-03T00:00:00.000-03:00</dataRetificacao>
<processoJudicial>1111111-00.2019.123.1234</processoJudicial>
<dataSentencaJudicial>2016-02-01T00:00:00.000-03:00</dataSentencaJudicial>
<dadosComplementares>Observacao</dadosComplementares>
</retificacoesNascimento>
<filiacaoNomesIguais>>false</filiacaoNomesIguais>
</registroNascimentoInclusao>
</movimentoNascimentoTO>

```

7.4 Exemplo 4 – Registro de Nascimento (Versão 3.1)

```

<movimentoNascimentoTO>
<versaoLayoutNascimento>3.1</versaoLayoutNascimento>
<registroNascimentoInclusao>
<acervo>1</acervo>
<anoRegistro>2016</anoRegistro>
<codServentia>372</codServentia>
<dataRegistro>2016-01-02T00:00:00.000-03:00</dataRegistro>
<dvMatricula>XX</dvMatricula>
<folha>2</folha>
<numeroLivro>1</numeroLivro>
<observacoes>Observacoes do Registro</observacoes>
<registroJudicial>>false</registroJudicial>
<termo>999</termo>
<tipoLivro>1</tipoLivro>
<tipoServico>55</tipoServico>
<bairroFiliacao>Centro</bairroFiliacao>
<codigoIBGEMunicipio>314230</codigoIBGEMunicipio>
<codigoIBGEMunicipioIgnorado>>false</codigoIBGEMunicipioIgnorado>
<codigoIBGEMunicipioFiliacao>314260</codigoIBGEMunicipioFiliacao>
<codigoIBGEMunicipioFiliacaoIgnorado>>false</codigoIBGEMunicipioFiliacaoIgnorado>
<complementoLogradouroFiliacao>apto 1029</complementoLogradouroFiliacao>
<cpf>00632515074</cpf>
<cpfIgnorado>>false</cpfIgnorado>
<dataNascimento>01/01/2016</dataNascimento>
<dataNascimentoIgnorada>>false</dataNascimentoIgnorada>
<dnv>00015112015</dnv>
<dnvInexistente>>false</dnvInexistente>
<filiacoesNascimento>
<codigoIBGEMunicipioNaturalidade>120001</codigoIBGEMunicipioNaturalidade>
<codigoOcupacaoSDC>376205</codigoOcupacaoSDC>
<codigoOcupacaoSDCIgnorado>>false</codigoOcupacaoSDCIgnorado>
<dataNascimento>1961-07-01T00:00:00.000-03:00</dataNascimento>
<dataNascimentoIgnorada>>false</dataNascimentoIgnorada>
<documentos>
<dono>FILIAAO_NASCIMENTO</dono>
<numero>11111111116</numero>
<tipo>NIT</tipo>
</documentos>
<documentos>
<dono>FILIAAO_NASCIMENTO</dono>
<numero>97190858008</numero>
<tipo>CPF</tipo>
</documentos>
<cpfIgnorado>>false</cpfIgnorado>
<documentosIgnorado>>false</documentosIgnorado>
<municipioNaturalidadeIgnoradoDuplo>>false</municipioNaturalidadeIgnoradoDuplo>
<nacionalidade>76</nacionalidade>
<nacionalidadeIgnorada>>false</nacionalidadeIgnorada>
<nome>Maria da Silva Carga</nome>
<nomeIgnorado>>false</nomeIgnorado>
<paisNascimento>76</paisNascimento>
<paisNascimentoIgnorado>>false</paisNascimentoIgnorado>
<progenitores>
<nome>Maria da Silva Carga</nome>
<sexo>FEMININO</sexo>
</progenitores>

```



SIRC – Sistema Nacional de Informação de Registro Civil

```

<progenitores>
  <nome>José da Silva Carga</nome>
  <sexo>MASCULINO</sexo>
</progenitores>
<sexo>FEMININO</sexo>
<sexoIgnorado>>false</sexoIgnorado>
</filiacoesNascimento>
<filiacoesNascimento>
<codigoIBGEMunicipioNaturalidade>313860</codigoIBGEMunicipioNaturalidade>
<codigoOcupacaoSDC>322420</codigoOcupacaoSDC>
<codigoOcupacaoSDCIgnorado>>false</codigoOcupacaoSDCIgnorado>
<documentos>
  <dono>FILIACAO_NASCIMENTO</dono>
  <numero>1111111116</numero>
  <tipo>NIT</tipo>
</documentos>
<documentos>
  <dono>FILIACAO_NASCIMENTO</dono>
  <numero>89208881083</numero>
  <tipo>CPF</tipo>
</documentos>
<cpfIgnorado>>false</cpfIgnorado>
<documentosIgnorado>>false</documentosIgnorado>
<idade>19</idade>
<idadeIgnorada>>false</idadeIgnorada>
<municipioNaturalidadeIgnoradoDuplo>>false</municipioNaturalidadeIgnoradoDuplo>
<nacionalidade>76</nacionalidade>
<nacionalidadeIgnorada>>false</nacionalidadeIgnorada>
<nome>José da Silva Carga</nome>
<nomeIgnorado>>false</nomeIgnorado>
<paisNascimento>76</paisNascimento>
<paisNascimentoIgnorado>>false</paisNascimentoIgnorado>
<progenitores>
  <nome>Maria da Silva Carga</nome>
  <sexo>FEMININO</sexo>
</progenitores>
<progenitores>
  <nome>José da Silva Carga</nome>
  <sexo>MASCULINO</sexo>
</progenitores>
<sexo>MASCULINO</sexo>
<sexoIgnorado>>false</sexoIgnorado>
</filiacoesNascimento>
<horaNascimento>14:32</horaNascimento>
<horaNascimentoIgnorada>>false</horaNascimentoIgnorada>
<impressosSegurancaNascimento>
<dataUtilizacao>2016-01-02T00:00:00-03:00</dataUtilizacao>
<numeroSerie>AA00000001</numeroSerie>
<segundaVia>>false</segundaVia>
</impressosSegurancaNascimento>
<local>UNIDADE_SAUDE</local>
<logradouroFiliacao>Logradouro da Filiação</logradouroFiliacao>
<logradouroFiliacaoIgnorado>>false</logradouroFiliacaoIgnorado>
<nome>ABACATE COELHO</nome>
<nomeEspecial>>false</nomeEspecial>
<numeroGemeos>1</numeroGemeos>
<numeroLogradouroFiliacao>1234</numeroLogradouroFiliacao>
<numeroLogradouroFiliacaoIgnorado>>false</numeroLogradouroFiliacaoIgnorado>
<possuiGemeos>>true</possuiGemeos>
<sexo>MASCULINO</sexo>
<avercacoesNascimento>
  <dataAverbacao>2016-02-03T00:00:00-03:00</dataAverbacao>
  <motivoAverbacao>ALTERACAO_SOBRENOME</motivoAverbacao>
  <dataMotivoAverbacao>2016-02-02T00:00:00-03:00</dataMotivoAverbacao>
  <processoJudicial>processo judicial</processoJudicial>
  <dataSentencaJudicial>2016-02-01T00:00:00-03:00</dataSentencaJudicial>
  <dadosComplementares>Complementares</dadosComplementares>
</avercacoesNascimento>
<anotacoesNascimento>
  <dataAnotacao>2016-02-03T00:00:00-03:00</dataAnotacao>
  <motivoAnotacao>INTERDICA0</motivoAnotacao>
  <matricula>123456015520131019050090822950XX</matricula>
  <dadosComplementares>Anotacoes Complementares</dadosComplementares>
</anotacoesNascimento>

```



SIRC – Sistema Nacional de Informação de Registro Civil

```
<retificacoesNascimento>
  <dataRetificacao>2016-02-03T00:00:00.000-03:00</dataRetificacao>
  <processoJudicial>processo judicial</processoJudicial>
  <dataSentencaJudicial>2016-02-01T00:00:00.000-03:00</dataSentencaJudicial>
  <dadosComplementares>observacao</dadosComplementares>
</retificacoesNascimento>
</registroNascimentoInclusao>
</movimentoNascimentoTO>
</sirc:conteudo>
```



7.5 Exemplo 5 – Registro de Óbito (Versão 3.0)

```

<movimentoObitoTO>
  <versaoLayoutObito>3.0</versaoLayoutObito>
  <registroObitoInclusao>
    <acervo>1</acervo>
    <anoRegistro>2016</anoRegistro>
    <codServentia>123456</codServentia>
    <dataRegistro>2016-01-22T00:00:00.000-03:00</dataRegistro>
    <dvMatricula>XX</dvMatricula>
    <folha>1</folha>
    <justificativaAusenciaCamposObrigatorios>Justificativa</justificativaAusenciaCamposObrig
atorios>
    <numeroLivro>1</numeroLivro>
    <observacoes>observações obito</observacoes>
    <registroJudicial>>false</registroJudicial>
    <termo>99</termo>
    <tipoLivro>4</tipoLivro>
    <tipoServico>55</tipoServico>
    <bairro>Bairro</bairro>
    <bairroObito>Bairro Óbito</bairroObito>
    <beneficiosPrevidenciarios>
      <numeroBeneficio>1234567897</numeroBeneficio>
    </beneficiosPrevidenciarios>
    <beneficiosPrevidenciarios>
      <numeroBeneficio>1111111119</numeroBeneficio>
    </beneficiosPrevidenciarios>
    <beneficiosPrevidenciarios>
      <numeroBeneficio>222222227</numeroBeneficio>
    </beneficiosPrevidenciarios>
    <beneficiosPrevidenciariosIgnorado>>false</beneficiosPrevidenciariosIgnorado>
    <causaMorteConhecida>Causa morte conhecida</causaMorteConhecida>
    <causaMorteConhecidaIgnorada>>false</causaMorteConhecidaIgnorada>
    <codigoIBGEMunicipioLogradouro>120001</codigoIBGEMunicipioLogradouro>
    <codigoIBGEMunicipioLogradouroIgnorado>>false</codigoIBGEMunicipioLogradouroIgnorado>
    <codigoIBGEMunicipioLogradouroObito>120001</codigoIBGEMunicipioLogradouroObito>
    <codigoIBGEMunicipioLogradouroObitoIgnorado>>false</codigoIBGEMunicipioLogradouroObitoIgn
orado>
    <codigoIBGEMunicipioNaturalidade>120001</codigoIBGEMunicipioNaturalidade>
    <codigoOcupacaoSDC>252525</codigoOcupacaoSDC>
    <complementoLogradouro>Complemento Logradouro</complementoLogradouro>
    <complementoLogradouroObito>complemento logradouro Óbito</complementoLogradouroObito>
    <corPele>INDIGENA</corPele>
    <corPeleIgnorada>>false</corPeleIgnorada>
    <dataNascimentoFalecido>1960-07-22T00:00:00-03:00</dataNascimentoFalecido>
    <dataNascimentoFalecidoIgnorada>>false</dataNascimentoFalecidoIgnorada>
    <dataObito>20/01/2016</dataObito>
    <dataObitoIgnorada>>false</dataObitoIgnorada>
    <declaracaoObito>33333330</declaracaoObito>
    <declaracaoObitoIgnorada>>false</declaracaoObitoIgnorada>
    <documentosDeclarante>
      <dono>DECLARANTE</dono>
      <numero>1111111116</numero>
      <tipo>NIT</tipo>
    </documentosDeclarante>
    <documentosDeclarante>
      <dono>DECLARANTE</dono>
      <numero>1111111111</numero>
      <tipo>CPF</tipo>
    </documentosDeclarante>
    <documentosDeclarante>
      <dataEmissao>2014-07-22T16:44:38.579-03:00</dataEmissao>
      <dono>DECLARANTE</dono>
      <numero>123456789</numero>
      <tipo>CNH</tipo>
    </documentosDeclarante>
    <documentosFalecido>
      <dono>FALECIDO</dono>
      <numero>1111111116</numero>
      <tipo>NIT</tipo>
    </documentosFalecido>
    <documentosFalecido>
      <dono>FALECIDO</dono>
      <numero>1111111111</numero>

```



SIRC – Sistema Nacional de Informação de Registro Civil

```

    <tipo>CPF</tipo>
  </documentosFalecido>
  <documentosFalecido>
    <dataEmissao>2014-07-22T16:44:38.579-03:00</dataEmissao>
    <dono>FALECIDO</dono>
    <numero>123456789</numero>
    <tipo>CNH</tipo>
  </documentosFalecido>
  <cpfFalecidoIgnorado>>false</cpfFalecidoIgnorado>
  <documentosFalecidoIgnorado>>false</documentosFalecidoIgnorado>
  <eleitor>>true</eleitor>
  <estadoCivil>SOLTEIRO</estadoCivil>
  <estadoCivilIgnorado>>false</estadoCivilIgnorado>
  <filiacoesObito>
    <codigoIBGEMunicipioNaturalidade>120001</codigoIBGEMunicipioNaturalidade>
    <codigoOcupacaoSDC>252525</codigoOcupacaoSDC>
    <dataNascimento>1980-01-22T00:00:00.000-03:00</dataNascimento>
    <dataNascimentoIgnorada>>false</dataNascimentoIgnorada>
    <documentos>
      <dono>FILIACAO_OBITO</dono>
      <numero>1111111111</numero>
      <tipo>CPF</tipo>
    </documentos>
    <cpfIgnorado>>false</cpfIgnorado>
    <documentosIgnorado>>true</documentosIgnorado>
    <municipioNaturalidadeIgnoradoDuplo>>false</municipioNaturalidadeIgnoradoDuplo>
    <nacionalidade>76</nacionalidade>
    <nacionalidadeIgnorada>>false</nacionalidadeIgnorada>
    <nome>Identificacao da genitora</nome>
    <nomeIgnorado>>false</nomeIgnorado>
    <paisNascimento>76</paisNascimento>
    <paisNascimentoIgnorado>>false</paisNascimentoIgnorado>
    <sexo>FEMININO</sexo>
    <sexoIgnorado>>false</sexoIgnorado>
  </filiacoesObito>
  <filiacoesObito>
    <codigoIBGEMunicipioNaturalidade>120001</codigoIBGEMunicipioNaturalidade>
    <codigoOcupacaoSDC>252525</codigoOcupacaoSDC>
    <dataNascimentoIgnorada>true</dataNascimentoIgnorada>
    <cpfIgnorado>true</cpfIgnorado>
    <documentosIgnorado>true</documentosIgnorado>
    <municipioNaturalidadeIgnoradoDuplo>>false</municipioNaturalidadeIgnoradoDuplo>
    <nacionalidade>76</nacionalidade>
    <nacionalidadeIgnorada>>false</nacionalidadeIgnorada>
    <nome>identificacao do genitor</nome>
    <nomeIgnorado>>false</nomeIgnorado>
    <paisNascimento>76</paisNascimento>
    <paisNascimentoIgnorado>>false</paisNascimentoIgnorado>
    <sexo>MASCULINO</sexo>
    <sexoIgnorado>>false</sexoIgnorado>
  </filiacoesObito>
  <horaObito>16:44</horaObito>
  <horaObitoIgnorada>>false</horaObitoIgnorada>
  <impressosSegurancaObito>
    <dataUtilizacao>2011-06-09T00:00:00-03:00</dataUtilizacao>
    <numeroSerie>AA000000003</numeroSerie>
    <segundaVia>>false</segundaVia>
  </impressosSegurancaObito>
  <impressosSegurancaObito>
    <dataUtilizacao>2011-06-09T00:00:00-03:00</dataUtilizacao>
    <numeroSerie>AA000000004</numeroSerie>
    <segundaVia>>false</segundaVia>
  </impressosSegurancaObito>
  <logradouro>Logradouro Lote</logradouro>
  <logradouroIgnorado>>false</logradouroIgnorado>
  <logradouroObito>Logradouro do Óbito</logradouroObito>
  <logradouroObitoIgnorado>>false</logradouroObitoIgnorado>
  <lugarFalecimento>Lugar de falecimento</lugarFalecimento>
  <lugarSepultamentoCemiterio>lugar sepultamento cemitério</lugarSepultamentoCemiterio>
  <lugarSepultamentoCemiterioIgnorado>>false</lugarSepultamentoCemiterioIgnorado>
  <nacionalidade>76</nacionalidade>
  <nacionalidadeIgnorada>>false</nacionalidadeIgnorada>
  <nome>LOTE DE INSERCAO</nome>
  <nomeAtestantePrimario>Dr. XYZ</nomeAtestantePrimario>

```



SIRC – Sistema Nacional de Informação de Registro Civil

```

<nomeDeclarante>Nome do Declarante</nomeDeclarante>
<nomeDeclaranteIgnorado>>false</nomeDeclaranteIgnorado>
<nomeIgnorado>>false</nomeIgnorado>
<nomeLocalObito>Local do óbito</nomeLocalObito>
<nomeLocalObitoIgnorado>>false</nomeLocalObitoIgnorado>
<numeroLogradouro>10</numeroLogradouro>
<numeroLogradouroIgnorado>>false</numeroLogradouroIgnorado>
<numeroLogradouroObito>121212</numeroLogradouroObito>
<numeroLogradouroObitoIgnorado>>false</numeroLogradouroObitoIgnorado>
<paisNascimento>76</paisNascimento>
<paisNascimentoIgnorado>>false</paisNascimentoIgnorado>
<sexo>MASCULINO</sexo>
<sexoIgnorado>>false</sexoIgnorado>
<tipoLocalObito>DOMICILIO</tipoLocalObito>
<tipoLocalObitoIgnorado>>false</tipoLocalObitoIgnorado>
<tipoMorte>NATURAL</tipoMorte>
<tipoMorteIgnorado>>false</tipoMorteIgnorado>
<avercacoesObito>
  <dataAverbacao>2016-02-03T00:00:00.000-03:00</dataAverbacao>
  <motivoAverbacao>OUTROS</motivoAverbacao>
  <dataMotivoAverbacao>2016-02-02T00:00:00.000-03:00</dataMotivoAverbacao>
  <processoJudicial>111111-00.2019.123.1234</processoJudicial>
  <dataSentencaJudicial>2016-02-01T00:00:00.000-03:00</dataSentencaJudicial>
  <dadosComplementares>Complementares</dadosComplementares>
</avercacoesObito>
<anotacoesObito>
  <dataAnotacao>2016-02-03T00:00:00.000-03:00</dataAnotacao>
  <motivoAnotacao>CASAMENTO</motivoAnotacao>
  <matricula>123456575520142000010010140778XX</matricula>
  <dadosComplementares>Anotacoes Complementares</dadosComplementares>
</anotacoesObito>
<retificacoesObito>
  <dataRetificacao>2016-02-03T00:00:00.000-03:00</dataRetificacao>
  <processoJudicial>111111-00.2019.123.1234</processoJudicial>
  <dataSentencaJudicial>2016-02-01T00:00:00.000-03:00</dataSentencaJudicial>
  <dadosComplementares>Observacao</dadosComplementares>
</retificacoesObito>
  <filiacaoNomesIguais>>false</filiacaoNomesIguais>
</registroObitoInclusao>
</movimentoObitoTO>

```



7.6 Exemplo 6 – Registro de Óbito (Versão 3.0)

```

<movimentoObitoT0>
<versaoLayoutObito>3.0</versaoLayoutObito>
<registroObitoInclusao>
  <acervo>1</acervo>
  <anoRegistro>2016</anoRegistro>
  <codServentia>372</codServentia>
  <dataRegistro>2016-01-22T00:00:00.000-03:00</dataRegistro>
  <dvMatricula>XX</dvMatricula>
  <folha>2</folha>
  <numeroLivro>1</numeroLivro>
  <observacoes>observações obito</observacoes>
  <registroJudicial>>false</registroJudicial>
  <termo>999</termo>
  <tipoLivro>4</tipoLivro>
  <tipoServico>55</tipoServico>
  <bairro>Bairro</bairro>
  <bairroObito>Bairro Óbito</bairroObito>
  <beneficiosPrevidenciarios>
    <numeroBeneficio>1234567897</numeroBeneficio>
  </beneficiosPrevidenciarios>
  <beneficiosPrevidenciariosIgnorado>>false</beneficiosPrevidenciariosIgnorado>
  <causaMorteConhecida>CAUSA MORTIS</causaMorteConhecida>
  <causaMorteConhecidaIgnorada>>false</causaMorteConhecidaIgnorada>
  <codigoIBGEMunicipioLogradouro>120001</codigoIBGEMunicipioLogradouro>
  <codigoIBGEMunicipioLogradouroIgnorado>>false</codigoIBGEMunicipioLogradouroIgnorado>
  <codigoIBGEMunicipioLogradouroObito>120001</codigoIBGEMunicipioLogradouroObito>
  <codigoIBGEMunicipioLogradouroObitoIgnorado>>false</codigoIBGEMunicipioLogradouroObitoIgnorado>
  <codigoIBGEMunicipioNaturalidade>120001</codigoIBGEMunicipioNaturalidade>
  <codigoOcupacaoSDC>252525</codigoOcupacaoSDC>
  <complementoLogradouro>Complemento Logradouro</complementoLogradouro>
  <complementoLogradouroObito>complemento logradouro Óbito</complementoLogradouroObito>
  <corPele>PARDA</corPele>
  <corPeleIgnorada>>false</corPeleIgnorada>
  <dataNascimentoFalecido>1960-07-22T00:00:00.000-03:00</dataNascimentoFalecido>
  <dataNascimentoFalecidoIgnorada>>false</dataNascimentoFalecidoIgnorada>
  <dataObito>20/01/2016</dataObito>
  <dataObitoIgnorada>>false</dataObitoIgnorada>
  <declaracaoObito>333333330</declaracaoObito>
  <declaracaoObitoIgnorada>>false</declaracaoObitoIgnorada>
  <documentosDeclarante>
    <dono>DECLARANTE</dono>
    <numero>89208881083</numero>
    <tipo>CPF</tipo>
  </documentosDeclarante>
  <documentosFalecido>
    <dono>FALECIDO</dono>
    <numero>97190858008</numero>
    <tipo>CPF</tipo>
  </documentosFalecido>
  <cpfFalecidoIgnorado>>false</cpfFalecidoIgnorado>
  <documentosFalecidoIgnorado>true</documentosFalecidoIgnorado>
  <eleitor>true</eleitor>
  <estadoCivil>SOLTEIRO</estadoCivil>
  <estadoCivilIgnorado>>false</estadoCivilIgnorado>
  <filiacoesObito>
    <codigoIBGEMunicipioNaturalidade>120001</codigoIBGEMunicipioNaturalidade>
    <codigoOcupacaoSDC>252525</codigoOcupacaoSDC>
    <cpfIgnorado>true</cpfIgnorado>
    <documentosIgnorado>true</documentosIgnorado>
    <municipioNaturalidadeIgnoradoDuplo>>false</municipioNaturalidadeIgnoradoDuplo>
    <nacionalidade>76</nacionalidade>
    <nacionalidadeIgnorada>>false</nacionalidadeIgnorada>
    <nome>Identificacao da genitora</nome>
    <nomeIgnorado>>false</nomeIgnorado>
    <paisNascimento>76</paisNascimento>
    <paisNascimentoIgnorado>>false</paisNascimentoIgnorado>
    <sexo>FEMININO</sexo>
    <sexoIgnorado>>false</sexoIgnorado>
  </filiacoesObito>
  <filiacoesObito>
    <codigoIBGEMunicipioNaturalidade>120001</codigoIBGEMunicipioNaturalidade>

```



SIRC – Sistema Nacional de Informação de Registro Civil

```

<codigoOcupacaoSDC>252525</codigoOcupacaoSDC>
<cpfIgnorado>true</cpfIgnorado>
<documentosIgnorado>true</documentosIgnorado>
<municipioNaturalidadeIgnoradoDuplo>>false</municipioNaturalidadeIgnoradoDuplo>
<nacionalidade>76</nacionalidade>
<nacionalidadeIgnorada>>false</nacionalidadeIgnorada>
<nome>identificacao do genitor</nome>
<nomeIgnorado>>false</nomeIgnorado>
<paisNascimento>76</paisNascimento>
<paisNascimentoIgnorado>>false</paisNascimentoIgnorado>
<sexo>MASCULINO</sexo>
<sexoIgnorado>>false</sexoIgnorado>
</filiacoesObito>
<horaObito>16:44</horaObito>
<horaObitoIgnorada>>false</horaObitoIgnorada>
<impressosSegurancaObito>
  <dataUtilizacao>2016-01-22T00:00:00-03:00</dataUtilizacao>
  <numeroSerie>AA000000003</numeroSerie>
  <segundaVia>>false</segundaVia>
</impressosSegurancaObito>
<logradouro>Logradouro Lote</logradouro>
<logradouroIgnorado>>false</logradouroIgnorado>
<logradouroObito>Logradouro do Óbito</logradouroObito>
<logradouroObitoIgnorado>>false</logradouroObitoIgnorado>
<lugarFalecimento>Lugar de falecimento</lugarFalecimento>
<lugarSepultamentoCemiterio>lugar sepultamento cemitério</lugarSepultamentoCemiterio>
<lugarSepultamentoCemiterioIgnorado>>false</lugarSepultamentoCemiterioIgnorado>
<nacionalidade>76</nacionalidade>
<nacionalidadeIgnorada>>false</nacionalidadeIgnorada>
<nome>MORTICIO ADAMS</nome>
<nomeAtestantePrimario>DR JOAO DA SILVA</nomeAtestantePrimario>
<nomeDeclarante>AVIUVA ADAMS</nomeDeclarante>
<nomeDeclaranteIgnorado>>false</nomeDeclaranteIgnorado>
<nomeIgnorado>>false</nomeIgnorado>
<nomeLocalObito>Local do óbito</nomeLocalObito>
<nomeLocalObitoIgnorado>>false</nomeLocalObitoIgnorado>
<numeroLogradouro>10</numeroLogradouro>
<numeroLogradouroIgnorado>>false</numeroLogradouroIgnorado>
<numeroLogradouroObito>12</numeroLogradouroObito>
<numeroLogradouroObitoIgnorado>>false</numeroLogradouroObitoIgnorado>
<paisNascimento>76</paisNascimento>
<paisNascimentoIgnorado>>false</paisNascimentoIgnorado>
<sexo>MASCULINO</sexo>
<sexoIgnorado>>false</sexoIgnorado>
<tipoLocalObito>DOMICILIO</tipoLocalObito>
<tipoLocalObitoIgnorado>>false</tipoLocalObitoIgnorado>
<tipoMorte>NATURAL</tipoMorte>
<tipoMorteIgnorado>>false</tipoMorteIgnorado>
<averbacoesObito>
  <dataAverbacao>2016-02-03T00:00:00.000-03:00</dataAverbacao>
  <motivoAverbacao>CREMACAO</motivoAverbacao>
  <dataMotivoAverbacao>2016-02-02T00:00:00.000-03:00</dataMotivoAverbacao>
  <processoJudicial>processo judicial</processoJudicial>
  <dataSentencaJudicial>2016-02-01T00:00:00.000-03:00</dataSentencaJudicial>
  <dadosComplementares>Complementares</dadosComplementares>
</averbacoesObito>
<anotacoesObito>
  <dataAnotacao>2016-02-03T00:00:00.000-03:00</dataAnotacao>
  <motivoAnotacao>CASAMENTO</motivoAnotacao>
  <matricula>123456575520142000010010140778XX</matricula>
  <dadosComplementares>Anotacoes Complementares</dadosComplementares>
</anotacoesObito>
<retificacoesObito>
  <dataRetificacao>2016-02-03T00:00:00.000-03:00</dataRetificacao>
  <processoJudicial>processo judicial</processoJudicial>
  <dataSentencaJudicial>2016-02-01T00:00:00.000-03:00</dataSentencaJudicial>
  <dadosComplementares>Observacao</dadosComplementares>
</retificacoesObito>
</registroObitoInclusao>
</movimentoObitoTO>

```



7.7 Exemplo 7 – Registro de Casamento (Versão 3.0)

```

<movimentoCasamentoT0>
  <versaoLayoutCasamento>3.0</versaoLayoutCasamento>
  <registroCasamentoInclusao>
    <acervo>1</acervo>
    <anoRegistro>2014</anoRegistro>
    <codServentia>123456</codServentia>
    <dataRegistro>2014-07-23T13:46:15.832-03:00</dataRegistro>
    <dvMatricula>XX</dvMatricula>
    <folha>1</folha>
    <justificativaAusenciaCamposObrigatorios>Justificativa</justificativaAusenciaCamposObrig
atorios>
    <numeroLivro>1</numeroLivro>
    <observacoes>Registro gerado automaticamente pelo aplicativo de carga do sirc</observaco
es>
    <registroJudicial>false</registroJudicial>
    <termo>999</termo>
    <tipoLivro>2</tipoLivro>
    <tipoServico>55</tipoServico>
    <codigoServentiaEscrituraAntenupcial>123456</codigoServentiaEscrituraAntenupcial>
    <dataCelebracaoCasamento>2014-07-22T00:00:00-03:00</dataCelebracaoCasamento>
    <dataCelebracaoCasamentoIgnorada>false</dataCelebracaoCasamentoIgnorada>
    <dataEscrituraAntenupcial>2014-07-20T00:00:00-03:00</dataEscrituraAntenupcial>
    <dataPublicacaoProclamas>2014-07-21T00:00:00-03:00</dataPublicacaoProclamas>
    <regimeCasamento>SEPARACAO_BENS</regimeCasamento>
    <averbacoesCasamento>
      <dataAverbacao>2016-02-03T00:00:00.000-03:00</dataAverbacao>
      <motivoAverbacao>OUTROS</motivoAverbacao>
      <dataMotivoAverbacao>2016-02-02T00:00:00.000-03:00</dataMotivoAverbacao>
      <processoJudicial>1111111-00.2019.123.1234</processoJudicial>
      <dataSentencaJudicial>2016-02-01T00:00:00.000-03:00</dataSentencaJudicial>
      <dadosComplementares>Complementares</dadosComplementares>
    </averbacoesCasamento>
    <anotacoesCasamento>
      <dataAnotacao>2016-02-03T00:00:00.000-03:00</dataAnotacao>
      <motivoAnotacao>INTERDICA0</motivoAnotacao>
      <matricula>123456015520131019050090822950XX</matricula>
      <dadosComplementares>Anotacoes Complementares</dadosComplementares>
    </anotacoesCasamento>
    <retificacoesCasamento>
      <dataRetificacao>2016-02-03T00:00:00.000-03:00</dataRetificacao>
      <processoJudicial>1111111-00.2019.123.1234</processoJudicial>
      <dataSentencaJudicial>2016-02-01T00:00:00.000-03:00</dataSentencaJudicial>
      <dadosComplementares>Observacao</dadosComplementares>
    </retificacoesCasamento>
    <conjugesNomesIguais>false</conjugesNomesIguais>
    <conjugesNomesIguaisPosCasamento>false</conjugesNomesIguaisPosCasamento>
    <conjuge1>
      <bairroConjuge>Centro</bairroConjuge>
      <codigoIBGEMunicipioLogradouroConjuge>120001</codigoIBGEMunicipioLogradouroConjuge>
      <codigoIBGEMunicipioLogradouroConjugeIgnorado>false</codigoIBGEMunicipioLogradouroCo
njugeIgnorado>
      <codigoOcupacaoSDC>10205</codigoOcupacaoSDC>
      <codigoOcupacaoSDCIgnorado>false</codigoOcupacaoSDCIgnorado>
      <complementoLogradouroConjuge>Complemento endereço</complementoLogradouroConjuge>
      <dataNascimento>1982-06-21T00:00:00-03:00</dataNascimento>
      <dataNascimentoIgnorada>false</dataNascimentoIgnorada>
      <documentosConjuge>
        <dono>CONJUGE1</dono>
        <numero>1111111116</numero>
        <tipo>NIT</tipo>
      </documentosConjuge>
      <documentosConjuge>
        <dono>CONJUGE1</dono>
        <numero>1111111111</numero>
        <tipo>CPF</tipo>
      </documentosConjuge>
      <documentosConjuge>
        <dono>CONJUGE1</dono>
        <numero>1111111111</numero>
        <tipo>RIC</tipo>

```



SIRC – Sistema Nacional de Informação de Registro Civil

```

</documentosConjuge>
<documentosConjuge>
  <dataEmissao>2014-07-23T13:46:15.854-03:00</dataEmissao>
  <dono>CONJUGE1</dono>
  <numero>123456789</numero>
  <tipo>CNH</tipo>
</documentosConjuge>
<cpfConjugeIgnorado>>false</cpfConjugeIgnorado>
<documentosConjugeIgnorado>>false</documentosConjugeIgnorado>
<filiacoesConjuge>
  <bairro>Centro</bairro>
  <codigoIBGEMunicipioLogradouro>120001</codigoIBGEMunicipioLogradouro>
  <codigoIBGEMunicipioNaturalidade>120001</codigoIBGEMunicipioNaturalidade>
  <complementoLogradouro>Complemento endereço</complementoLogradouro>
  <dataFalecimento>1997-08-31T00:00:00-03:00</dataFalecimento>
  <dataFalecimentoIgnorada>>false</dataFalecimentoIgnorada>
  <dataNascimento>1961-07-01T00:00:00-03:00</dataNascimento>
  <dataNascimentoIgnorada>>false</dataNascimentoIgnorada>
  <logradouro>Palacio de Buckingham</logradouro>
  <municipioNaturalidadeIgnoradoDuplo>>false</municipioNaturalidadeIgnoradoDuplo>
  <nacionalidade>76</nacionalidade>
  <nacionalidadeIgnorada>>false</nacionalidadeIgnorada>
  <nome>Identificacao da genitora</nome>
  <nomeIgnorado>>false</nomeIgnorado>
  <numeroLogradouro>1</numeroLogradouro>
  <paisNascimento>76</paisNascimento>
  <paisNascimentoIgnorado>>false</paisNascimentoIgnorado>
  <sexo>FEMININO</sexo>
  <sexoIgnorado>>false</sexoIgnorado>
</filiacoesConjuge>
<filiacoesConjuge>
  <bairro>Centro</bairro>
  <codigoIBGEMunicipioLogradouro>120001</codigoIBGEMunicipioLogradouro>
  <codigoIBGEMunicipioNaturalidade>120001</codigoIBGEMunicipioNaturalidade>
  <complementoLogradouro>Complemento endereço</complementoLogradouro>
  <dataFalecimento>1997-08-31T00:00:00-03:00</dataFalecimento>
  <dataFalecimentoIgnorada>>false</dataFalecimentoIgnorada>
  <dataNascimento>1961-07-01T00:00:00-03:00</dataNascimento>
  <dataNascimentoIgnorada>>false</dataNascimentoIgnorada>
  <logradouro>Palacio de Buckingham</logradouro>
  <municipioNaturalidadeIgnoradoDuplo>>false</municipioNaturalidadeIgnoradoDuplo>
  <nacionalidade>76</nacionalidade>
  <nacionalidadeIgnorada>>false</nacionalidadeIgnorada>
  <nome>identificacao do genitor</nome>
  <nomeIgnorado>>false</nomeIgnorado>
  <numeroLogradouro>1</numeroLogradouro>
  <paisNascimento>76</paisNascimento>
  <paisNascimentoIgnorado>>false</paisNascimentoIgnorado>
  <sexo>MASCULINO</sexo>
  <sexoIgnorado>>false</sexoIgnorado>
</filiacoesConjuge>
<logradouroConjuge>Palacio de Buckingham</logradouroConjuge>
<logradouroConjugeIgnorado>>false</logradouroConjugeIgnorado>
<municipioNaturalidadeIgnoradoDuplo>>true</municipioNaturalidadeIgnoradoDuplo>
<nacionalidade>76</nacionalidade>
<nacionalidadeIgnorada>>false</nacionalidadeIgnorada>
<nome>William Arthur Philip Louis</nome>
<nomeConjugePosCasamento>Willian Mountbatten Windsor</nomeConjugePosCasamento>
<nomeConjugePosCasamentoIgnorado>>false</nomeConjugePosCasamentoIgnorado>
<nomeConjugePrecedente></nomeConjugePrecedente>
<numeroLogradouroConjuge>1</numeroLogradouroConjuge>
<numeroLogradouroConjugeIgnorado>>false</numeroLogradouroConjugeIgnorado>
<paisNascimento>76</paisNascimento>
<paisNascimentoIgnorado>>false</paisNascimentoIgnorado>
<sexo>MASCULINO</sexo>
<filiacaoNomesIguais>>false</filiacaoNomesIguais>
</conjuge1>
<conjuge2>
  <bairroConjuge>Centro</bairroConjuge>
  <codigoIBGEMunicipioLogradouroConjuge>120001</codigoIBGEMunicipioLogradouroConjuge>
  <codigoIBGEMunicipioLogradouroConjugeIgnorado>>false</codigoIBGEMunicipioLogradouroConjugeIgnorado>
  <codigoOcupacaoSDC>10205</codigoOcupacaoSDC>
  <codigoOcupacaoSDCIgnorado>>false</codigoOcupacaoSDCIgnorado>

```



SIRC – Sistema Nacional de Informação de Registro Civil

```

<complementoLogradouroConjuge>Complemento endereço</complementoLogradouroConjuge>
<dataNascimento>1982-01-09T00:00:00-03:00</dataNascimento>
<dataNascimentoIgnorada>>false</dataNascimentoIgnorada>
<documentosConjuge>
  <dono>CONJUGE2</dono>
  <numero>11111111116</numero>
  <tipo>NIT</tipo>
</documentosConjuge>
<documentosConjuge>
  <dono>CONJUGE2</dono>
  <numero>11111111111</numero>
  <tipo>RIC</tipo>
</documentosConjuge>
<documentosConjuge>
  <dataEmissao>2014-07-23T13:46:15.871-03:00</dataEmissao>
  <dono>CONJUGE2</dono>
  <numero>123456789</numero>
  <tipo>CNH</tipo>
</documentosConjuge>
<cpfConjugeIgnorado>>true</cpfConjugeIgnorado>
<documentosConjugeIgnorado>>false</documentosConjugeIgnorado>
<filiacoesConjuge>
  <bairro>Centro</bairro>
  <codigoIBGEMunicipioLogradouro>120001</codigoIBGEMunicipioLogradouro>
  <codigoIBGEMunicipioNaturalidade>120001</codigoIBGEMunicipioNaturalidade>
  <complementoLogradouro>Complemento endereço</complementoLogradouro>
  <dataFalecimento>1997-08-31T00:00:00-03:00</dataFalecimento>
  <dataFalecimentoIgnorada>>false</dataFalecimentoIgnorada>
  <dataNascimento>1961-07-01T00:00:00-03:00</dataNascimento>
  <dataNascimentoIgnorada>>false</dataNascimentoIgnorada>
  <logradouro>Palacio de Buckingham</logradouro>
  <municipioNaturalidadeIgnoradoDuplo>>false</municipioNaturalidadeIgnoradoDuplo>
  <nacionalidade>76</nacionalidade>
  <nacionalidadeIgnorada>>false</nacionalidadeIgnorada>
  <nome>Identificacao da genitora</nome>
  <nomeIgnorado>>false</nomeIgnorado>
  <numeroLogradouro>1</numeroLogradouro>
  <paisNascimento>76</paisNascimento>
  <paisNascimentoIgnorado>>false</paisNascimentoIgnorado>
  <sexo>FEMININO</sexo>
  <sexoIgnorado>>false</sexoIgnorado>
</filiacoesConjuge>
<filiacoesConjuge>
  <bairro>Centro</bairro>
  <codigoIBGEMunicipioLogradouro>120001</codigoIBGEMunicipioLogradouro>
  <codigoIBGEMunicipioNaturalidade>120001</codigoIBGEMunicipioNaturalidade>
  <complementoLogradouro>Complemento endereço</complementoLogradouro>
  <dataFalecimento>1997-08-31T00:00:00-03:00</dataFalecimento>
  <dataFalecimentoIgnorada>>false</dataFalecimentoIgnorada>
  <dataNascimento>1961-07-01T00:00:00-03:00</dataNascimento>
  <dataNascimentoIgnorada>>false</dataNascimentoIgnorada>
  <logradouro>Palacio de Buckingham</logradouro>
  <municipioNaturalidadeIgnoradoDuplo>>false</municipioNaturalidadeIgnoradoDuplo>
  <nacionalidade>76</nacionalidade>
  <nacionalidadeIgnorada>>false</nacionalidadeIgnorada>
  <nome>identificacao do genitor</nome>
  <nomeIgnorado>>false</nomeIgnorado>
  <numeroLogradouro>1</numeroLogradouro>
  <paisNascimento>76</paisNascimento>
  <paisNascimentoIgnorado>>false</paisNascimentoIgnorado>
  <sexo>MASCULINO</sexo>
  <sexoIgnorado>>false</sexoIgnorado>
</filiacoesConjuge>
<logradouroConjuge>Palacio de Buckingham</logradouroConjuge>
<logradouroConjugeIgnorado>>false</logradouroConjugeIgnorado>
<nacionalidade>76</nacionalidade>
<nacionalidadeIgnorada>>false</nacionalidadeIgnorada>
<nome>Catherine Elizabeth Middleton</nome>
<nomeConjugePosCasamento>Catherine Elizabeth Middleton Windsor</nomeConjugePosCasame
nto>
<nomeConjugePosCasamentoIgnorado>>false</nomeConjugePosCasamentoIgnorado>
<nomeConjugePrecedente></nomeConjugePrecedente>
<numeroLogradouroConjuge>1</numeroLogradouroConjuge>
<numeroLogradouroConjugeIgnorado>>false</numeroLogradouroConjugeIgnorado>

```



SIRC – Sistema Nacional de Informação de Registro Civil

```
<paisNascimentoIgnorado>true</paisNascimentoIgnorado>  
<sexo>MASCULINO</sexo>  
<filiacaoNomesIguais>false</filiacaoNomesIguais>  
</conjugue2>  
</registroCasamentoInclusao>  
</movimentoCasamentoTO>
```



7.8 Exemplo 8 – Registro de Casamento (Versão 3.0)

```

<movimentoCasamentoTO>
<versaoLayoutCasamento>3.0</versaoLayoutCasamento>
<registroCasamentoInclusao>
  <acervo>1</acervo>
  <anoRegistro>2014</anoRegistro>
  <codServentia>372</codServentia>
  <dataRegistro>2014-07-23T13:46:15.832-03:00</dataRegistro>
  <dvMatricula>XX</dvMatricula>
  <folha>1</folha>
  <numeroLivro>1</numeroLivro>
  <observacoes>Registro gerado automaticamente pelo aplicativo de carga do sirc</observacoes>
  <registroJudicial>>false</registroJudicial>
  <termo>999</termo>
  <tipoLivro>2</tipoLivro>
  <tipoServico>55</tipoServico>
  <codigoServentiaEscrituraAntenupcial>123000</codigoServentiaEscrituraAntenupcial>
  <dataCelebracaoCasamento>2014-07-22T00:00:00-03:00</dataCelebracaoCasamento>
  <dataCelebracaoCasamentoIgnorada>>false</dataCelebracaoCasamentoIgnorada>
  <dataEscrituraAntenupcial>2014-07-20T00:00:00-03:00</dataEscrituraAntenupcial>
  <dataPublicacaoProclamas>2014-07-21T00:00:00-03:00</dataPublicacaoProclamas>
  <regimeCasamento>SEPARACAO_BENS</regimeCasamento>
  <conjuge1>
    <bairroConjuge>Centro</bairroConjuge>
    <codigoIBGEMunicipioLogradouroConjuge>120001</codigoIBGEMunicipioLogradouroConjuge>
    <codigoIBGEMunicipioLogradouroConjugeIgnorado>>false
    </codigoIBGEMunicipioLogradouroConjugeIgnorado>
    <codigoOcupacaoSDC>10205</codigoOcupacaoSDC>
    <codigoOcupacaoSDCIgnorado>>false</codigoOcupacaoSDCIgnorado>
    <complementoLogradouroConjuge>Complemento endereço</complementoLogradouroConjuge>
    <dataNascimento>1982-06-21T00:00:00-03:00</dataNascimento>
    <dataNascimentoIgnorada>>false</dataNascimentoIgnorada>
    <documentosConjuge>
      <dono>CONJUGE1</dono>
      <numero>11111111116</numero>
      <tipo>NIT</tipo>
    </documentosConjuge>
    <documentosConjuge>
      <dono>CONJUGE1</dono>
      <numero>97190858008</numero>
      <tipo>CPF</tipo>
    </documentosConjuge>
    <documentosConjuge>
      <dataEmissao>2014-07-23T13:46:15.854-03:00</dataEmissao>
      <dono>CONJUGE1</dono>
      <numero>123456789</numero>
      <tipo>CNH</tipo>
    </documentosConjuge>
    <cpfConjugeIgnorado>>false</cpfConjugeIgnorado>
    <documentosConjugeIgnorado>>false</documentosConjugeIgnorado>
    <filiacoesConjuge>
      <bairro>Centro</bairro>
      <codigoIBGEMunicipioLogradouro>120001</codigoIBGEMunicipioLogradouro>
      <codigoIBGEMunicipioNaturalidade>120001</codigoIBGEMunicipioNaturalidade>
      <complementoLogradouro>Complemento endereço</complementoLogradouro>
      <dataFalecimento>1997-08-31T00:00:00-03:00</dataFalecimento>
      <dataFalecimentoIgnorada>>false</dataFalecimentoIgnorada>
      <dataNascimento>1961-07-01T00:00:00-03:00</dataNascimento>
      <dataNascimentoIgnorada>>false</dataNascimentoIgnorada>
      <logradouro>Palacio de Buckingham</logradouro>
      <municipioNaturalidadeIgnoradoDuplo>>false</municipioNaturalidadeIgnoradoDuplo>
      <nacionalidade>76</nacionalidade>
      <nacionalidadeIgnorada>>false</nacionalidadeIgnorada>
      <nome>Identificacao da genitora</nome>
      <nomeIgnorado>>false</nomeIgnorado>
      <numeroLogradouro>1</numeroLogradouro>
      <paisNascimento>76</paisNascimento>
      <paisNascimentoIgnorado>>false</paisNascimentoIgnorado>
      <sexo>FEMININO</sexo>
      <sexoIgnorado>>false</sexoIgnorado>
    </filiacoesConjuge>
  </conjuge1>
  <filiacoesConjuge>
    <bairro>Centro</bairro>

```



SIRC – Sistema Nacional de Informação de Registro Civil

```

<codigoIBGEMunicipioLogradouro>120001</codigoIBGEMunicipioLogradouro>
<codigoIBGEMunicipioNaturalidade>120001</codigoIBGEMunicipioNaturalidade>
<complementoLogradouro>Complemento endereço</complementoLogradouro>
<dataFalecimento>1997-08-31T00:00:00-03:00</dataFalecimento>
<dataFalecimentoIgnorada>>false</dataFalecimentoIgnorada>
<dataNascimento>1961-07-01T00:00:00-03:00</dataNascimento>
<dataNascimentoIgnorada>>false</dataNascimentoIgnorada>
<logradouro>Palacio de Buckingham</logradouro>
<municipioNaturalidadeIgnoradoDuplo>>false</municipioNaturalidadeIgnoradoDuplo>
<nacionalidade>76</nacionalidade>
<nacionalidadeIgnorada>>false</nacionalidadeIgnorada>
<nome>identificacao do genitor</nome>
<nomeIgnorado>>false</nomeIgnorado>
<numeroLogradouro>1</numeroLogradouro>
<paisNascimento>76</paisNascimento>
<paisNascimentoIgnorado>>false</paisNascimentoIgnorado>
<sexo>MASCULINO</sexo>
<sexoIgnorado>>false</sexoIgnorado>
</filiacoesConjuge>
<logradouroConjuge>Palacio de Buckingham</logradouroConjuge>
<logradouroConjugeIgnorado>>false</logradouroConjugeIgnorado>
<municipioNaturalidadeIgnoradoDuplo>>true</municipioNaturalidadeIgnoradoDuplo>
<nacionalidade>76</nacionalidade>
<nacionalidadeIgnorada>>false</nacionalidadeIgnorada>
<nome>William Arthur Philip Louis</nome>
<nomeConjugePosCasamento>William Arthur Philip Louis</nomeConjugePosCasamento>
<nomeConjugePosCasamentoIgnorado>>false</nomeConjugePosCasamentoIgnorado>
<nomeConjugePrecedente></nomeConjugePrecedente>
<numeroLogradouroConjuge>1</numeroLogradouroConjuge>
<numeroLogradouroConjugeIgnorado>>false</numeroLogradouroConjugeIgnorado>
<paisNascimento>76</paisNascimento>
<paisNascimentoIgnorado>>false</paisNascimentoIgnorado>
<sexo>MASCULINO</sexo>
</conjuge1>
<conjuge2>
<bairroConjuge>Centro</bairroConjuge>
<codigoIBGEMunicipioLogradouroConjuge>120001</codigoIBGEMunicipioLogradouroConjuge>
<codigoIBGEMunicipioLogradouroConjugeIgnorado>>false
</codigoIBGEMunicipioLogradouroConjugeIgnorado>
<codigoOcupacaoSDC>10205</codigoOcupacaoSDC>
<codigoOcupacaoSDCIgnorado>>false</codigoOcupacaoSDCIgnorado>
<complementoLogradouroConjuge>Complemento endereço</complementoLogradouroConjuge>
<dataNascimento>1982-01-09T00:00:00-03:00</dataNascimento>
<dataNascimentoIgnorada>>false</dataNascimentoIgnorada>
<documentosConjuge>
<dono>CONJUGE2</dono>
<numero>11111111116</numero>
<tipo>NIT</tipo>
</documentosConjuge>
<documentosConjuge>
<dono>CONJUGE2</dono>
<numero>89208881083</numero>
<tipo>CPF</tipo>
</documentosConjuge>
<documentosConjuge>
<dataEmissao>2014-07-23T13:46:15.871-03:00</dataEmissao>
<dono>CONJUGE2</dono>
<numero>123456789</numero>
<tipo>CNH</tipo>
</documentosConjuge>
<cpfConjugeIgnorado>>false</cpfConjugeIgnorado>
<documentosConjugeIgnorado>>false</documentosConjugeIgnorado>
<filiacoesConjuge>
<bairro>Centro</bairro>
<codigoIBGEMunicipioLogradouro>120001</codigoIBGEMunicipioLogradouro>
<codigoIBGEMunicipioNaturalidade>120001</codigoIBGEMunicipioNaturalidade>
<complementoLogradouro>Complemento endereço</complementoLogradouro>
<dataFalecimento>1997-08-31T00:00:00-03:00</dataFalecimento>
<dataFalecimentoIgnorada>>false</dataFalecimentoIgnorada>
<dataNascimento>1961-07-01T00:00:00-03:00</dataNascimento>
<dataNascimentoIgnorada>>false</dataNascimentoIgnorada>
<logradouro>Palacio de Buckingham</logradouro>
<municipioNaturalidadeIgnoradoDuplo>>false</municipioNaturalidadeIgnoradoDuplo>
<nacionalidade>76</nacionalidade>

```



SIRC – Sistema Nacional de Informação de Registro Civil

```

<nacionalidadeIgnorada>>false</nacionalidadeIgnorada>
<nome>Identificacao da genitora</nome>
<nomeIgnorado>>false</nomeIgnorado>
<numeroLogradouro>1</numeroLogradouro>
<paisNascimento>76</paisNascimento>
<paisNascimentoIgnorado>>false</paisNascimentoIgnorado>
<sexo>FEMININO</sexo>
<sexoIgnorado>>false</sexoIgnorado>
</filiacoesConjuge>
<filiacoesConjuge>
  <bairro>Centro</bairro>
  <codigoIBGEMunicipioLogradouro>120001</codigoIBGEMunicipioLogradouro>
  <codigoIBGEMunicipioNaturalidade>120001</codigoIBGEMunicipioNaturalidade>
  <complementoLogradouro>Complemento endereço</complementoLogradouro>
  <dataFalecimento>1997-08-31T00:00:00-03:00</dataFalecimento>
  <dataFalecimentoIgnorada>>false</dataFalecimentoIgnorada>
  <dataNascimento>1961-07-01T00:00:00-03:00</dataNascimento>
  <dataNascimentoIgnorada>>false</dataNascimentoIgnorada>
  <logradouro>Palacio de Buckingham</logradouro>
  <municipioNaturalidadeIgnoradoDuplo>>false</municipioNaturalidadeIgnoradoDuplo>
  <nacionalidade>76</nacionalidade>
  <nacionalidadeIgnorada>>false</nacionalidadeIgnorada>
  <nome>identificacao da genitora</nome>
  <nomeIgnorado>>false</nomeIgnorado>
  <numeroLogradouro>1</numeroLogradouro>
  <paisNascimento>76</paisNascimento>
  <paisNascimentoIgnorado>>false</paisNascimentoIgnorado>
  <sexo>MASCULINO</sexo>
  <sexoIgnorado>>false</sexoIgnorado>
</filiacoesConjuge>
<logradouroConjuge>Palacio de Buckingham</logradouroConjuge>
<logradouroConjugeIgnorado>>false</logradouroConjugeIgnorado>
<nacionalidade>76</nacionalidade>
<nacionalidadeIgnorada>>false</nacionalidadeIgnorada>
<nome>Catherine Elizabeth Middleton</nome>
<nomeConjugePosCasamento>Catherine Elizabeth Middleton</nomeConjugePosCasamento>
<nomeConjugePosCasamentoIgnorado>>false</nomeConjugePosCasamentoIgnorado>
<nomeConjugePrecedente></nomeConjugePrecedente>
<numeroLogradouroConjuge>1</numeroLogradouroConjuge>
<numeroLogradouroConjugeIgnorado>>false</numeroLogradouroConjugeIgnorado>
<paisNascimentoIgnorado>>true</paisNascimentoIgnorado>
<sexo>MASCULINO</sexo>
  <filiacaoNomesIguais>true</filiacaoNomesIguais>
</conjuge2>
</registroCasamentoInclusao>
</movimentoCasamentoTO>

```



7.9 Exemplo 9 – Declaração de Inexistência de Movimento (Versão 1.0)

O usuário pode informar a inexistência de movimentos de nascimento, casamento, óbito ou natimorto em uma mesma requisição:

```
Exemplo 01: Declaração Inexistência de Casamento, Nascimento, Óbito e Natimorto
<declaracaoInexistenciaMovimentoServicoTO>
  <competencia>12/2019</competencia>
  <declaracaoInexistenciaMovimentoCasamento>true</declaracaoInexistenciaMovimentoCasamento>
  <declaracaoInexistenciaMovimentoNascimento>true</declaracaoInexistenciaMovimentoNascimento>
  <declaracaoInexistenciaMovimentoObito>true</declaracaoInexistenciaMovimentoObito>
<declaracaoInexistenciaMovimentoObitoNatimorto>true</declaracaoInexistenciaMovimentoObitoNatimorto>
</declaracaoInexistenciaMovimentoServicoTO>

Exemplo 02: Declaração de Inexistência de Nascimento
<declaracaoInexistenciaMovimentoServicoTO>
  <competencia>12/2019</competencia>
  <declaracaoInexistenciaMovimentoCasamento>false</declaracaoInexistenciaMovimentoCasamento>
  <declaracaoInexistenciaMovimentoNascimento>true</declaracaoInexistenciaMovimentoNascimento>
  <declaracaoInexistenciaMovimentoObito>false</declaracaoInexistenciaMovimentoObito>
<declaracaoInexistenciaMovimentoObitoNatimorto>false</declaracaoInexistenciaMovimentoObitoNatimorto>
</declaracaoInexistenciaMovimentoServicoTO>
```



7.10 Exemplo 10 – Termo Cancelado (Versão 1.1)

O usuário deve informar o cancelamento de termos, conforme:

```
Exemplo 01: Cancelamento de Termo
<movimentoCancelamentoTO>
  <versaoLayoutCancelamento>1.1</versaoLayoutCancelamento>
  <registroTermoCancelado>
    <motivo>Motivo Cancelamento</motivo>
    <tipoRegistroCivil>NASCIMENTO</tipoRegistroCivil>
    <codServentia>011700</codServentia>
    <acervo>1</acervo>
    <tipoServico>1</tipoServico>
    <termo>100</termo>
    <tipoLivro>1</tipoLivro>
    <anoRegistro>2005</anoRegistro>
    <dvMatricula>XX</dvMatricula>
    <folha>101</folha>
    <numeroLivro>100</numeroLivro>
  </registroTermoCancelado>
</movimentoCancelamentoTO>
```



7.11 Exemplo 11 – Registro de Nascimento com nome especial

O usuário deve informar os nomes especiais, conforme regras apresentadas no capítulo Registro Civil.

Exemplo 1: Registro de nascimento com nome especial preenchido corretamente

```
...
<nome>Maria da Silva Falecida</nome>
<nomeIgnorado>>false</nomeIgnorado>
<nomeEspecial>>true</nomeEspecial>
<paisNascimento>76</paisNascimento>
<paisNascimentoIgnorado>>false</paisNascimentoIgnorado>
...
```

Exemplo 2: Registro de nascimento com nome especial preenchido INCORRETAMENTE

a) O nome contém a palavra "Falecida", portanto é um nome especial. Neste caso, é necessário preencher a tag <nomeEspecial> com o valor "true".

```
...
<nome>Maria da Silva Falecida</nome>
<nomeIgnorado>>false</nomeIgnorado>
<nomeEspecial>>false</nomeEspecial>
<paisNascimento>76</paisNascimento>
<paisNascimentoIgnorado>>false</paisNascimentoIgnorado >
...
```

b) O nome contém a palavra "Falecida", portanto é um nome especial. Neste caso, é necessário preencher a tag <nomeEspecial> com o valor "true".

```
...
<nome>Maria da Silva Falecida</nome>
<nomeIgnorado>>false</nomeIgnorado>
<paisNascimento>76</paisNascimento>
<paisNascimentoIgnorado>>false</paisNascimentoIgnorado>
...
```

Exemplo 3: Registro de nascimento com nome inválido

a) O nome contém o caractere "#", portanto é um nome inválido. * O preenchimento da tag <nomeEspecial> não é considerado.

```
...
<nome>Maria da Silva #</nome>
<nomeIgnorado>>false</nomeIgnorado>
<nomeEspecial>>false</nomeEspecial>
<paisNascimento>76</paisNascimento>
<paisNascimentoIgnorado>>false</paisNascimentoIgnorado>
...
```

b) O nome contém o caractere "#", portanto é um nome inválido.

```
...
```



SIRC – Sistema Nacional de Informação de Registro Civil

```
<nome>Maria da Silva #</nome>  
<nomeIgnorado>false</nomeIgnorado>  
<paisNascimento>76</paisNascimento>  
<paisNascimentoIgnorado>false</paisNascimentoIgnorado>  
...
```

c) O nome contém o caractere "#", portanto é um nome inválido. * O preenchimento da tag <nomeEspecial> não é considerado.

```
...  
<nome>Maria da Silva #</nome>  
<nomeIgnorado>false</nomeIgnorado>  
<nomeEspecial>True</nomeEspecial>  
<paisNascimento>76</paisNascimento>  
<paisNascimentoIgnorado>false</paisNascimentoIgnorado>  
...
```



8 XSD do Movimento

O XML Schema é uma linguagem baseada no formato XML para definição de regras de validação (esquemas) em documentos nesse mesmo formato. Um arquivo contendo as definições na linguagem XML Schema é chamado de XSD (XML Schema Definition), este descreve a estrutura de um documento XML.

Algumas observações são importantes para utilização do XSD:

- O atributo “minOccurs” tem por padrão o valor 1 (um), ou seja, a ausência do atributo indica que o elemento é obrigatório.
- A ordem dos elementos deve ser seguida para a criação do arquivo XML. Os elementos estão ordenados alfabeticamente.

Cada tipo de registro civil (Nascimento; Óbito e Casamento) possui um XSD diferente, ou seja, deverão ser preparados e enviados separadamente.



8.1 Registro de Nascimento (Versão 3.0)**MovimentoNascimentoTO.xsd**

```

<?xml version="1.0" encoding="UTF-8" standalone="yes"?>
<xs:schema version="1.0" xmlns:xs="http://www.w3.org/2001/XMLSchema">

  <xs:element name="movimentoNascimentoTO" type="movimentoNascimentoTO"/>

  <xs:complexType name="movimentoNascimentoTO">
    <xs:sequence>
      <xs:element name="versaoLayoutNascimento" type="versaoLayoutNascimento" />
      <xs:element name="registroNascimentoInclusao" type="registroNascimento" minOccurs="0" maxOccurs="unbounded"/>
      <xs:element name="registroNascimentoExclusao" type="registroNascimento" minOccurs="0" maxOccurs="unbounded"/>
      <xs:element name="registroNascimentoAlteracao" type="registroNascimento" minOccurs="0" maxOccurs="unbounded"/>
    </xs:sequence>
  </xs:complexType>

  <xs:simpleType name="versaoLayoutNascimento">
    <xs:restriction base="xs:string">
      <xs:enumeration value="3.0"/>
    </xs:restriction>
  </xs:simpleType>

  <xs:complexType name="registroNascimento">
    <xs:complexContent>
      <xs:extension base="registroNascimentoAbstrato">
        <xs:sequence/>
      </xs:extension>
    </xs:complexContent>
  </xs:complexType>

  <xs:complexType name="registroNascimentoAbstrato" abstract="true">
    <xs:complexContent>
      <xs:extension base="registroCivil">
        <xs:sequence>
          <xs:element name="bairroFiliacao" type="string100" minOccurs="0"/>
          <xs:element name="codigoIBGEMunicipio" type="xs:int" minOccurs="0"/>
          <xs:element name="codigoIBGEMunicipioFiliacao" type="xs:int" minOccurs="0"/>
          <xs:element name="codigoIBGEMunicipioFiliacaoIgnorado" type="xs:boolean" minOccurs="0"/>
        </xs:sequence>
      </xs:extension>
    </xs:complexContent>
  </xs:complexType>

  <xs:element name="complementoLogradouroFiliacao" type="string100" minOccurs="0"/>
  <xs:element name="cpf" type="xs:long" minOccurs="0"/>
  <xs:element name="cpfIgnorado" type="xs:boolean" minOccurs="0"/>

```



SIRC – Sistema Nacional de Informação de Registro Civil

```

<xs:element name="dataNascimento" type="data" minOccurs="0"/>
<xs:element name="dnv" type="string11" minOccurs="0"/>
<xs:element name="dnvInexistente" type="xs:boolean" minOccurs="0"/>
<xs:element name="domicilioEstrangeiroFiliacao" type="string255" minOccurs="0"/>
<xs:element name="domicilioEstrangeiroFiliacaoIgnorado" type="xs:boolean" minOccurs="0"
"/>

<xs:element name="filiacoesNascimento" type="filiacaoNascimento" minOccurs="2" maxOccurs="unbounded" />

<xs:element name="horaNascimento" type="hora" minOccurs="0"/>
<xs:element name="horaNascimentoIgnorada" type="xs:boolean" minOccurs="0"/>
<xs:element name="impressosSegurancaNascimento" type="impressoSeguranca" nillable="true" minOccurs="0" maxOccurs="unbounded"/>

<xs:element name="local" type="localNascimento" minOccurs="0"/>
<xs:element name="logradouroFiliacao" type="string255" minOccurs="0"/>
<xs:element name="logradouroFiliacaoIgnorado" type="xs:boolean" minOccurs="0"/>

<xs:element name="nacionalidadeRegistrado" type="xs:int" minOccurs="0"/>
<xs:element name="nome" type="string100" minOccurs="0"/>
<xs:element name="nomeEspecial" type="xs:boolean" minOccurs="0" />
<xs:element name="numeroGemeos" minOccurs="0">
<xs:simpleType>
<xs:restriction base="xs:int">
<xs:minInclusive value="0"/>
<xs:maxInclusive value="9"/>
</xs:restriction>
</xs:simpleType>
</xs:element>
<xs:element name="numeroLogradouroFiliacao" type="string20" minOccurs="0"/>
<xs:element name="numeroLogradouroFiliacaoIgnorado" type="xs:boolean" minOccurs="0"/>

<xs:element name="paisNascimentoRegistrado" type="xs:int" minOccurs="0"/>
<xs:element name="possuiGemeos" type="xs:boolean" minOccurs="0"/>
<xs:element name="sexo" type="sexo" minOccurs="0"/>
<xs:element name="averbacoesNascimento" type="averbacaoNascimento" minOccurs="0" maxOccurs="unbounded"/>
<xs:element name="anotacoesNascimento" type="anotacaoNascimento" minOccurs="0" maxOccurs="unbounded"/>
<xs:element name="retificacoesNascimento" type="retificacaoNascimento" minOccurs="0" maxOccurs="unbounded"/>
<xs:element name="filiacaoNomesIguais" type="xs:boolean" minOccurs="0"/>
</xs:sequence>
</xs:extension>
</xs:complexContent>
</xs:complexType>

<xs:complexType name="filiacaoNascimento">
<xs:sequence>
<xs:element name="codigoIBGEMunicipioNaturalidade" type="xs:int" minOccurs="0"/>
<xs:element name="codigoOcupacaoSDC" type="xs:int" minOccurs="0"/>

```



SIRC – Sistema Nacional de Informação de Registro Civil

```

<xs:element name="codigoOcupacaoSDCIgnorado" type="xs:boolean" minOccurs="0" />
<xs:element name="dataNascimento" type="xs:dateTime" minOccurs="0"/>
<xs:element name="dataNascimentoIgnorada" type="xs:boolean" minOccurs="0" />
<xs:element name="documentos" type="documento" minOccurs="0" maxOccurs="unbounded"/>
<xs:element name="cpfIgnorado" type="xs:boolean" />
<xs:element name="documentosIgnorado" type="xs:boolean" minOccurs="0" />
<xs:element name="idade" type="idadeFalecido" minOccurs="0"/>
<xs:element name="idadeIgnorada" type="xs:boolean" minOccurs="0" />
<xs:element name="municipioNaturalidadeIgnoradoDuplo" type="xs:boolean" minOccurs="0" />
<xs:element name="nacionalidade" type="xs:int" minOccurs="0"/>
<xs:element name="nacionalidadeIgnorada" type="xs:boolean" minOccurs="0" />
<xs:element name="nome" type="string100" minOccurs="0" />
<xs:element name="nomeIgnorado" type="xs:boolean" minOccurs="0" />
<xs:element name="nomeEspecial" type="xs:boolean" minOccurs="0" />
<xs:element name="paisNascimento" type="xs:int" minOccurs="0"/>
<xs:element name="paisNascimentoIgnorado" type="xs:boolean" minOccurs="0" />
<xs:element name="progenitores" type="progenitorNascimento" minOccurs="0" maxOccurs="unbounded"/>
<xs:element name="sexo" type="sexo" minOccurs="0"/>
<xs:element name="sexoIgnorado" type="xs:boolean" minOccurs="0" />
<xs:element name="textoLivreMunicipioNaturalidade" type="string100" minOccurs="0"/>

</xs:sequence>
</xs:complexType>

<xs:complexType name="progenitorNascimento">
  <xs:sequence>
    <xs:element name="nome" type="string100" minOccurs="0" />
    <xs:element name="nomeEspecial" type="xs:boolean" minOccurs="0" />
    <xs:element name="sexo" type="sexo" minOccurs="0"/>
  </xs:sequence>
</xs:complexType>

<xs:complexType name="registroCivil" abstract="true">
  <xs:sequence>

    <xs:element name="acervo">
      <xs:simpleType>
        <xs:restriction base="xs:byte">
          <xs:minInclusive value="1"/>
          <xs:maxInclusive value="99"/>
        </xs:restriction>
      </xs:simpleType>
    </xs:element>

    <xs:element name="anoRegistro">
      <xs:simpleType>

```



```
<xs:restriction base="xs:short">
  <xs:minInclusive value="1"/>
  <xs:maxInclusive value="9999"/>
</xs:restriction>
</xs:simpleType>
</xs:element>

<xs:element name="cnsConsuladoRegistro" minOccurs="0">
  <xs:simpleType>
    <xs:restriction base="xs:int">
      <xs:minInclusive value="0"/>
      <xs:maxInclusive value="999999"/>
    </xs:restriction>
  </xs:simpleType>
</xs:element>

<xs:element name="codServentia">
  <xs:simpleType>
    <xs:restriction base="xs:int">
      <xs:minInclusive value="0"/>
      <xs:maxInclusive value="999999"/>
    </xs:restriction>
  </xs:simpleType>
</xs:element>

<xs:element name="cpfEnvioParaCER" minOccurs="0">
  <xs:simpleType>
    <xs:restriction base="xs:string">
      <xs:pattern value="[0-9]{11}"/>
    </xs:restriction>
  </xs:simpleType>
</xs:element>

<xs:element name="dataEnvioParaCER" type="xs:dateTime" minOccurs="0"/>

<xs:element name="dataRegistro" type="xs:dateTime"/>

<xs:element name="dataSentencaJudicial" type="xs:dateTime" minOccurs="0"/>

<xs:element name="dataTransitoJulgadoJudicial" type="xs:dateTime" minOccurs="0"/>

<xs:element name="dvMatricula">
  <xs:simpleType>
    <xs:restriction base="xs:string">
      <xs:pattern value="[0-9]{2}|XX"/>
    </xs:restriction>
  </xs:simpleType>
</xs:element>
```



```
<xs:element name="folha">
  <xs:simpleType>
    <xs:restriction base="xs:short">
      <xs:minInclusive value="1"/>
      <xs:maxInclusive value="999"/>
    </xs:restriction>
  </xs:simpleType>
</xs:element>

<xs:element name="informacoesConsulado" type="string200" minOccurs="0"/>

<xs:element name="justificativaAusenciaCamposObrigatorios" minOccurs="0">
  <xs:simpleType>
    <xs:restriction base="xs:string">
      <xs:minLength value="10"/>
      <xs:maxLength value="4000"/>
    </xs:restriction>
  </xs:simpleType>
</xs:element>

<xs:element name="nomeJuizJudicial" type="string100" minOccurs="0"/>

<xs:element name="nomeJuizadoJudicial" type="string100" minOccurs="0"/>

<xs:element name="numeroLivro">
  <xs:simpleType>
    <xs:restriction base="xs:int">
      <xs:minInclusive value="1"/>
      <xs:maxInclusive value="99999"/>
    </xs:restriction>
  </xs:simpleType>
</xs:element>

<xs:element name="numeroProcessoJudicial" type="string30" minOccurs="0"/>

<xs:element name="observacoes" type="string4000" minOccurs="0"/>

<xs:element name="orgaoEmissorExterior" type="string200" minOccurs="0"/>

<xs:element name="registroJudicial" type="xs:boolean"/>

<xs:element name="termo">
  <xs:simpleType>
    <xs:restriction base="xs:int">
      <xs:minInclusive value="1"/>
      <xs:maxInclusive value="9999999"/>
    </xs:restriction>
  </xs:simpleType>
</xs:element>
```



```

<xs:element name="tipoLivro">
  <xs:simpleType>
    <xs:restriction base="xs:byte">
      <xs:minInclusive value="1"/>
      <xs:maxInclusive value="9"/>
    </xs:restriction>
  </xs:simpleType>
</xs:element>

<xs:element name="tipoServico">
  <xs:simpleType>
    <xs:restriction base="xs:byte">
      <xs:minInclusive value="1"/>
      <xs:maxInclusive value="99"/>
    </xs:restriction>
  </xs:simpleType>
</xs:element>

</xs:sequence>
</xs:complexType>

<xs:complexType name="documentoRegistroNascimento">
  <xs:complexContent>
    <xs:extension base="documento">
      <xs:sequence/>
    </xs:extension>
  </xs:complexContent>
</xs:complexType>

<xs:complexType name="documento">
  <xs:sequence>
    <xs:element name="dataEmissao" type="xs:dateTime" minOccurs="0"/>
    <xs:element name="descricao" type="string100" minOccurs="0"/>
    <xs:element name="dono" type="donoDocumento"/>
    <xs:element name="numero" type="string32"/>
    <xs:element name="numeroSerie" type="string5" minOccurs="0"/>
    <xs:element name="orgaoEmissao" type="xs:int" minOccurs="0"/>
    <xs:element name="tipo" type="tipoDocumento"/>
    <xs:element name="ufEmissao" type="xs:int" minOccurs="0"/>
  </xs:sequence>
</xs:complexType>

<xs:complexType name="impressoSeguranca">
  <xs:sequence>
    <xs:element name="dataUtilizacao" type="xs:dateTime"/>
    <xs:element name="numeroSerie" type="numeroSerie"/>
    <xs:element name="segundaVia" type="xs:boolean" />
  </xs:sequence>
</xs:complexType>

```



```
</xs:sequence>
</xs:complexType>

<xs:simpleType name="idadeFalecido">
<xs:restriction base="xs:int">
  <xs:totalDigits value="3"/>
  <xs:minInclusive value="0"/>
</xs:restriction>
</xs:simpleType>

<xs:simpleType name="donoDocumento">
<xs:restriction base="xs:string">
  <xs:enumeration value="FILIACAO_NASCIMENTO"/>
</xs:restriction>
</xs:simpleType>

<xs:simpleType name="tipoDocumento">
<xs:restriction base="xs:string">
  <xs:enumeration value="CPF"/>
  <xs:enumeration value="RG"/>
  <xs:enumeration value="NIT"/>
  <xs:enumeration value="RIC"/>
  <xs:enumeration value="RNE"/>
  <xs:enumeration value="TITULO_DE_ELEITOR"/>
  <xs:enumeration value="PASSAPORTE"/>
  <xs:enumeration value="CNH"/>
  <xs:enumeration value="CTPS"/>
  <xs:enumeration value="CARTEIRA_DE_MARITIMO"/>
  <xs:enumeration value="DOC_ESTRANGEIRO"/>
  <xs:enumeration value="CERT_DE_NASCIMENTO"/>
  <xs:enumeration value="CERT_DE_RESERVISTA"/>
  <xs:enumeration value="NAO_IDENTIFICADO"/>
</xs:restriction>
</xs:simpleType>

<xs:simpleType name="localNascimento">
<xs:restriction base="xs:string">
  <xs:enumeration value="UNIDADE_SAUDE"/>
  <xs:enumeration value="FORA_UNIDADE_SAUDE"/>
</xs:restriction>
</xs:simpleType>

<xs:simpleType name="sexo">
<xs:restriction base="xs:string">
  <xs:enumeration value="MASCULINO"/>
  <xs:enumeration value="FEMININO"/>
  <xs:enumeration value="IGNORADO"/>
</xs:restriction>
</xs:simpleType>
```



```
<xs:complexType name="averbacaoNascimento">
  <xs:sequence>
    <xs:element name="dataAverbacao" type="xs:dateTime" minOccurs="1"/>
    <xs:element name="motivoAverbacao" type="motivoAverbacaoNascimento" minOccurs="1"/>
    <xs:element name="dataMotivoAverbacao" type="xs:dateTime" minOccurs="1"/>
    <xs:element name="processoJudicial" type="string30" minOccurs="0"/>
    <xs:element name="dataSentencaJudicial" type="xs:dateTime" minOccurs="0"/>
    <xs:element name="dadosComplementares" type="string1000" minOccurs="0"/>
  </xs:sequence>
</xs:complexType>

<xs:simpleType name="motivoAverbacaoNascimento">
  <xs:restriction base="xs:string">
    <xs:enumeration value="RECONHECIMENTO_FILIACAO"/>
    <xs:enumeration value="ALTERACAO_NOME"/>
    <xs:enumeration value="ALTERACAO_SOBRENOME"/>
    <xs:enumeration value="ALTERACAO_NOME_SEXO"/>
    <xs:enumeration value="CANCELAMENTO"/>
    <xs:enumeration value="MUDANCA_PRENOME"/>
    <xs:enumeration value="DESTITUICAO"/>
    <xs:enumeration value="CONCESSAO"/>
    <xs:enumeration value="EXCLUSAO"/>
    <xs:enumeration value="RECONHECIMENTO"/>
    <xs:enumeration value="PERDA_NACIONALIDADE"/>
    <xs:enumeration value="ANOTACAO_CPF"/>
    <xs:enumeration value="FILIACAO"/>
    <xs:enumeration value="OUTROS"/>
    <xs:enumeration value="NOME_ABREVIADO"/>
    <xs:enumeration value="ACRESCIMO_SOBRENOME"/>
    <xs:enumeration value="ALTERACAO_NOME_ACRESCIMO"/>
  </xs:restriction>
</xs:simpleType>

<xs:complexType name="anotacaoNascimento">
  <xs:sequence>
    <xs:element name="dataAnotacao" type="xs:dateTime" minOccurs="1"/>
    <xs:element name="motivoAnotacao" type="motivoAnotacaoNascimento" minOccurs="1"/>
    <xs:element name="matricula" type="string32" minOccurs="0"/>
    <xs:element name="dadosComplementares" type="string1000" minOccurs="0"/>
  </xs:sequence>
</xs:complexType>

<xs:simpleType name="motivoAnotacaoNascimento">
  <xs:restriction base="xs:string">
    <xs:enumeration value="CASAMENTO"/>
    <xs:enumeration value="OBITO"/>
    <xs:enumeration value="OUTROS"/>
    <xs:enumeration value="REESTABELECIAMENTO"/>
  </xs:restriction>
</xs:simpleType>
```



SIRC – Sistema Nacional de Informação de Registro Civil

```

        <xs:enumeration value="EMANCIPACAO"/>
        <xs:enumeration value="INTERDICA0"/>
        <xs:enumeration value="AUSENCIA"/>
        <xs:enumeration value="MORTE_PRESUMIDA"/>
    </xs:restriction>
</xs:simpleType>

<xs:complexType name="retificacaoNascimento">
    <xs:sequence>
        <xs:element name="dataRetificacao" type="xs:dateTime" minOccurs="1"/>
        <xs:element name="processoJudicial" type="string30" minOccurs="0"/>
        <xs:element name="dataSentencaJudicial" type="xs:dateTime" minOccurs="0"/>
        <xs:element name="dadosComplementares" type="string1000" minOccurs="0"/>
    </xs:sequence>
</xs:complexType>

<xs:simpleType name="hora">
    <xs:restriction base="xs:string">
        <xs:pattern value="([0-1][0-9]|2[0-3]):[0-5][0-9]"/>
    </xs:restriction>
</xs:simpleType>

<xs:simpleType name="data">
    <xs:restriction base="xs:string">
        <xs:pattern value="(((0[1-9]|[1-2][0-9]|30)/(04|06|09|11))|((0[1-9]|[1-2][0-9]|3[0-1])/
(01|03|05|07|08|10|12))|(0[1-9]|[1-2][0-9])/02)/[0-9]{4}"/>
    </xs:restriction>
</xs:simpleType>

<xs:simpleType name="string5">
    <xs:restriction base="xs:string">
        <xs:maxLength value="5"/>
    </xs:restriction>
</xs:simpleType>

<xs:simpleType name="string11">
    <xs:restriction base="xs:string">
        <xs:maxLength value="11"/>
    </xs:restriction>
</xs:simpleType>

<xs:simpleType name="string20">
    <xs:restriction base="xs:string">
        <xs:maxLength value="20"/>
    </xs:restriction>
</xs:simpleType>

<xs:simpleType name="string30">
    <xs:restriction base="xs:string">

```



```
<xs:maxLength value="30"/></xs:maxLength>
</xs:restriction>
</xs:simpleType>

<xs:simpleType name="string32">
  <xs:restriction base="xs:string">
    <xs:maxLength value="32"/></xs:maxLength>
  </xs:restriction>
</xs:simpleType>

<xs:simpleType name="string100">
  <xs:restriction base="xs:string">
    <xs:maxLength value="100"/></xs:maxLength>
  </xs:restriction>
</xs:simpleType>

<xs:simpleType name="string200">
  <xs:restriction base="xs:string">
    <xs:maxLength value="200"/></xs:maxLength>
  </xs:restriction>
</xs:simpleType>

<xs:simpleType name="string255">
  <xs:restriction base="xs:string">
    <xs:maxLength value="255"/></xs:maxLength>
  </xs:restriction>
</xs:simpleType>

<xs:simpleType name="string1000">
  <xs:restriction base="xs:string">
    <xs:maxLength value="1000"/></xs:maxLength>
  </xs:restriction>
</xs:simpleType>

<xs:simpleType name="string4000">
  <xs:restriction base="xs:string">
    <xs:maxLength value="4000"/></xs:maxLength>
  </xs:restriction>
</xs:simpleType>

<xs:simpleType name="numeroSerie">
  <xs:restriction base="xs:string">
    <xs:pattern value="[a-zA-Z]{2}[0-9]{9}"/>
  </xs:restriction>
</xs:simpleType>
</xs:schema>
```

