



Processo..... 2014.6.000678-3 Previsto/Dependência:

Situação.....: DISTRIBUIÇÃO
Data Cadastro.....: 19/05/2014 16:04:26
Data do Movimento...: 19/05/2014 16:04:46
Assessor.....: FRANCISCA EDILENE RIBEIRO VICENTE
Corregedoria.....: CORREGEDORIA REGIAO METROPOLITANA
Classe.....: 7001 - CORREICAO - ORDINARIA

Fundamento/Objeto.....:
correição realizada pelo juiz Corregedor nos dias 25 a 27 de março de 2014.

Envolvidos

REQUERENTE: CHARLES MENEZES BARROS
Advogados....: {Sem Advogados}

REQUERENTE: JUIZ CORREGEDOR DA CRMB
Advogados....: {Sem Advogados}

REQUERENTE: 8ª VARA DE FAMILIA DA CAPITAL
Advogados....: {Sem Advogados}



03

PROVIMENTO 07/2008-CJRMB (ANEXO II)

RELATÓRIO DE CORREIÇÃO

LOCAL: FÓRUM CÍVEL DA CAPITAL

PORTARIA/EDITAL: 002/2014 - CJRMB

PERÍODO: 25 a 27 de março de 2014

JUIZ RESPONSÁVEL: CHARLES MENEZES BARROS.

SECRETÁRIO DESIGNADO: PEDRO JOSÉ CÂMARA RODRIGUES.

ANALISTA JUDICIÁRIO: ANTONIO CARLOS DE ALMEIDA.

1 - INFORMAÇÕES GERAIS

1.1- Unidade Judicial: 8ª VARA DE FAMÍLIA DA CAPITAL.

1.2- Competência: FAMÍLIA.

1.3 - Juíza de Direito Titular

Nome: LUZIA DO SOCORRO SILVA DOS SANTOS.

Período de exercício: 22 de maio de 2013 até a presente data.

1.4 - Quadro Funcional¹ (incluindo estagiários e conciliadores)

GABINETE:

Nome: ANA PAULA DA COSTA E SILVA

Cargo: ASSESSORA

Ato nomeação: Portaria nº. 2309/2013 - data: 18/06/2013

Ato lotação - data: a mesma.

Nome: DANIEL RUIZ DE MORAES

Cargo: Estagiário Vinculado.

Nome: MAYARA

Cargo: Estagiária Vinculada.

Nome: ALICE

Cargo: Estagiária Vinculada.

SECRETARIA:

Nome: ANA PAULA FADUL DE SOUZA VASCONCELOS AFFONSO.

Cargo: Analista Judiciário

Função: Diretora de Secretaria

Ato nomeação: Portaria nº 612/1988-GP - data: 26.09.1988.

Ato lotação: Portaria nº 114/DFC/2009 - data: 16.02.2009.

PODER JUDICIÁRIO
TRIBUNAL DE JUSTIÇA DO ESTADO DO PARÁ
PROTÓCOLO

NO. PROTOCOLO: 2014.6.005768-7
DATA: 19/05/2014
CLASSE: CORREIÇÃO
DESTINO: SECRETARIA CORREGEDORIA REGIÃO METROPOL



¹ Nos casos de secretarias não estatizadas incluir informação sobre Data de contratação e o nº. da CTPS.

678-3

22-V



PODER JUDICIÁRIO
TRIBUNAL DE JUSTIÇA DO ESTADO DO PARÁ
CORREGEDORIA DE JUSTIÇA DA REGIÃO METROPOLITANA DE BELÉM

Nome: **ANA MARIA MOREIRA ARAÚJO.**

Cargo: Analista Judiciária

Ato nomeação: Portaria nº 1108/2007-GP - data: 18.05.2007.

Ato lotação: Portaria nº 116/DFC/2009 - data: 16.02.2009.

Nome: **ARTHUR CONRADO DE MELO NETO.**

Cargo: Analista Judiciário

Ato nomeação: Portaria nº 1717/13-GP - data: 08/05/2013

Ato lotação: Portaria nº 0140/DFC/14 - data: 24/02/2014

Nome: **GILBERTO DOS SANTOS PEREIRA.**

Cargo: Auxiliar Judiciário

Ato nomeação: Portaria nº 894/2011-GP - data: 18.05.2007.

Ato lotação: Portaria nº 116/DFC/2009 - data: 16.02.2009.

Nome: **ANTONIO MARIA GUEDES LEAL.**

Cargo: Auxiliar Judiciário

Ato nomeação: Portaria nº - data:

Ato lotação: Portaria nº - data:

Observação: em gozo de licença para tratamento de saúde, sem previsão de retorno.

Nome: **JALILA DO SOCORRO GOMES VIANA**

Cargo: Estagiária Vinculada.

1.5 - Há voluntários atuando no gabinete e/ou secretaria?

() SIM (X) NÃO

Identificar: 2

1.6 - Caso positivo, quem autorizou a atuação dos voluntários? PREJUDICADO.

- () Diretor do Fórum
- () Juiz da Unidade Judiciária
- () Diretor de Secretaria

1.7- Promotor de Justiça

Nome: IVELISE PINHEIRO PINTO

(X) Vinculado () Designado

1.8 - Defensor Público

Nome:

() Vinculado (X) Designado

1.9 - Complementações / sugestões / observações:

- Oficiar à Secretaria de Gestão de Pessoas, solicitando a composição da estrutura funcional da Secretaria da 8ª Vara de Família da Capital, conforme estabelecido pela portaria n. 3663/2011-GP, de 19/12/2011, publicada no DJ de 09/01/2012, da Presidência deste Poder.

2 - INSTALAÇÕES DA UNIDADE JUDICIÁRIA

2.1 - Visão geral (espaço, mobiliário e equipamento de informática- anexando fotos)

(X) SATISFATÓRIO () INSATISFATÓRIO

Justificar:

2.2- Com que frequência há interrupção do serviço em razão de problemas técnicos nos equipamentos de informática?

() Diariamente () Semanalmente (X) Mensalmente

Especifique os problemas: Impressora que engata ou prende papel. Uma impressora troca de fita.

2.3- As instalações possuem rampa e/ou elevador para a circulação de deficientes físicos?

(X) SIM () NÃO



2.4- As instalações apresentam deficiências em relação à segurança do Fórum?

SIM NÃO

Justificar: Cada andar deveria ter um Guarda Militar para melhor segurança.

2.5 - As instalações possuem guarda judiciária?

SIM NÃO

2.5.1 - Caso positivo, quem desempenha a função de guarda judiciário?

Justificar: Existe pelo menos no primeiro andar do prédio anexo I, um Guarda Judiciário resguardando a sala do Diretor do Fórum.

2.6- As instalações contam com o apoio da Polícia Militar?

SIM NÃO

De que forma? Somente em dia de pagamento e no térreo.

2.7 - Complementações / sugestões / observações:

- Oficiar à Secretaria de Informática solicitando solução aos problemas apontados pela Diretora (Impressora que engata ou prende papel).

3 - SECRETARIA JUDICIAL

3.1 - DA ORGANIZAÇÃO

3.1.1 - O estado de conservação dos processos e pastas é:

BOM REGULAR RUIM

Justificar:

3.1.2 - Os documentos e pastas são guardados/arquivados, observando-se critérios adequados a rápida localização?

SIM NÃO

Justificar:

3.1.3 - Os processos estão adequadamente registrados com Tramitação Interna/LIBRA de forma a facilitar sua localização?

SIM NÃO

Justificar:

3.1.4 - Como é organizada a separação dos processos?

- por tipo de ação;
 por tipo de movimentação (por exemplo: aguarda realização de audiência, aguarda expedição de mandado ou ofício, etc.);
 outro

Justificar:

3.1.5 - É observado o andamento prioritário dos processos e procedimentos de natureza urgente ou os determinados pelo juiz no cumprimento dos expedientes (conclusão e expedições em geral)?

SIM NÃO

Justificar:

3.1.6 - Em caso positivo preencher, com numeral crescente, a ordem de prioridade:

- (1) iniciais;
(5) por determinação do juiz
(4) pedidos de liminares e de antecipação de tutela;
(7) com audiência ou praça/leilão designados;
(3) idoso;

de - J



PODER JUDICIÁRIO
TRIBUNAL DE JUSTIÇA DO ESTADO DO PARÁ
CORREGEDORIA DE JUSTIÇA DA REGIÃO METROPOLITANA DE BELÉM

- () processos de competência da Vara da Infância e Juventude;
- (2) ações de alimentos;
- () réu preso;
- () mandado de segurança, *habeas corpus* e *habeas data*;
- (6) alvará de soltura;
- (8) por ordem cronológica
- (9) por ordem de antiguidade do processo;
- (10) outro

Especifique:

3.1.7- São identificados os processos que possuem prioridade legal para facilitar a tramitação?
(X) SIM () NÃO

Justificar: são feitas as devidas observações na capa do processo.

3.1.8 - Existem expedientes recebidos e não respondidos?
() SIM (X) NÃO

Justificar:

3.1.9 - Os termos produzidos pela Secretaria são corretamente preenchidos e assinados (certidões, conclusões, vista, juntada, numeração de fls., etc.)?
(X) SIM () NÃO

Justificar:

3.1.10 - Existem modelos previamente estabelecidos para a produção de documentos comuns a Unidade Judicial?
(X) SIM () NÃO

Justificar:

3.1.11 - O local para guarda dos autos arquivados é adequado, com identificação e fácil localização?
(X) SIM () NÃO

Justificar: em armários fechados localizados na área de atendimento.

3.1.12 - Complementações / sugestões / observações:

- Foi identificado um armário localizado na área de atendimento, com caixas de processos findos, em Secretaria, prontos para serem encaminhadas ao Arquivo Geral que, segundo a Diretora de Secretaria, somente os recebe em datas prefixadas, razão pela qual, sugiro a interferência da Corregedoria, junto ao Arquivo Geral, para recepção desses processos de imediato.

- Após o encaminhamento dos processos ao Arquivo Geral da área de atendimento, a Diretora de Secretaria deve providenciar a retirada dos armários, colocando cadeiras no local.

3.2 - DAS ATIVIDADES DOS SERVIDORES

3.2.1 - Como é feita a divisão de tarefas entre os servidores?

- (X) Por expediente (por exemplo: o servidor X realiza a expedição de mandados e de cartas precatórias, o Y faz publicações, e assim por diante);
- () Obedecendo a numeração processual, ou seja, cada servidor se responsabiliza pela realização de todo o expediente de um processo (por exemplo: o servidor Z fica responsável pelos processos cuja numeração termina em 2 e 4...);
- () outro;

Identificar: Sempre com a observação de não sobrecarregar nenhum servidor, apesar da falta.

3.2.2 - Como é suprida a ausência de servidor para a realização das tarefas a ele atribuídas?

- () por designação de outro
- (X) por distribuição das tarefas entre os demais servidores
- () outro

Identificar: A Diretora de Secretaria informa que assume as tarefas do servidor faltante.

Handwritten signatures and scribbles at the bottom right of the page.



3.2.3 - Os servidores/funcionários da secretaria e os estagiários possuem e utilizam senha individual para acessar o LIBRA/SIJE?

SIM () NÃO

Justificar:

3.2.4 - Há necessidade de realização de treinamento/qualificação específico para servidores?

SIM () NÃO

Justificar: Principalmente com relação ao sistema Libra.

3.2.5 - Complementações / sugestões / observações:

- Oficiar à Secretaria de Informática solicitando treinamento para utilização do sistema Libra.

3.3 - DO ATENDIMENTO AO PÚBLICO

3.3.1- Os idosos e os portadores de necessidades especiais recebem atendimento prioritário?

SIM () NÃO

Justificar:

3.3.2- São observadas as restrições legais quanto às ações que tramitam em segredo de justiça?

SIM () NÃO

Justificar:

3.3.3- Há servidor designado para atendimento ao público?

SIM () NÃO

Justificar: O Auxiliar Judiciário.

5

3.3.4- Quando os autos de um determinado processo não são localizados imediatamente na secretaria, qual o prazo informado para o retorno do interessado?

() 1 dia
 7 dias
() 15 dias
() Outro _____

3.3.5- Os servidores atendem as partes sem advogados?

SIM () NÃO

3.3.6- Complementações / sugestões / observações:

3.4 - DA AUTUAÇÃO

3.4.1- As iniciais são autuadas no prazo de 24 horas?

() SIM NÃO

Justificar em caso negativo, informando o tempo médio de autuação: O prazo máximo é de uma semana, esclarecendo que no período da tarde, dentre as atividades da Diretora, está a autuação das iniciais, que são encaminhadas no dia seguinte ao gabinete.

3.4.2 - Número de iniciais pendentes de autuação?

__15__

3.4.3 - A Secretaria procede a complementação, manutenção e atualização da qualificação das partes e advogados, no LIBRA/SIJE?

25-1



SIM () NÃO

Justificar:

3.4.4- No caso dos processos de natureza penal está sendo efetuado o registro com a informação da filiação, conforme o caso, dos sujeitos passivos dos feitos, além dos demais dados de qualificação?

() SIM () NÃO

Justificar: PREJUDICADO.

3.4.5- Há identificação visual nas capas dos processos visando agilidade e prioridade aos procedimentos, tais como "segredo de justiça", "réu preso" e outras de maior relevância?

SIM () NÃO

Justificar:

3.4.6 - Complementações / sugestões / observações:

- A Diretora de Secretaria deve providenciar que as autuações sejam realizadas no prazo de 24 horas. PRAZO: IMEDIATO.

3.5 - JUNTADA DE PETIÇÕES/OFIÍCIOS

3.5.1 - A juntada de petições e expedientes (ofícios, memorandos, etc) é feita no prazo de 48 horas?

() SIM (X) NÃO (informar o tempo médio de juntada e número de petições pendentes)

Justificar: Conforme a urgência, por motivo de falta de pessoal, pois, acaba sendo transferido para a Diretora de Secretaria efetuar tais juntadas.

6

3.5.2 - É realizada a triagem das urgências pelo Diretor de Secretaria, para a efetiva prestação jurisdicional?

SIM () NÃO

Justificar:

3.5.3 - Alertado pelo sistema LIBRA sobre a pendência de juntada de petições, o servidor efetiva imediatamente a juntada?

SIM () NÃO

Justificar:

3.5.4- É observado o prazo de cinco dias para juntada dos documentos originais quando as petições são recebidas na secretaria via fac-símile ou outro similar?

SIM () NÃO

Justificar:

3.5.5 - Complementações / sugestões / observações:

- Foram identificadas petições pendentes de juntada desde 1988, assim como petições recentes (até a presente data). Dos anos de 2013 e 2104, somam 118.
- A Diretora informa que assumiu a Direção da Secretaria em fevereiro de 2009, e diante do grande volume de petições pendentes de juntada, de anos anteriores, e a escassez de servidores, não tem conseguido executar esta tarefa com eficácia.
- A Diretora de Secretaria deve realizar a juntada de petições no prazo de 48 horas.
- Com relação às petições e documentos pendentes de juntada, cujos processos já se encontrem sentenciados e/ou arquivados, ou perderam o objeto, a Diretora de Secretaria deve certificar esta situação e encaminhar documento ao Juiz da Vara, requerendo o arquivamento em bloco dessas petições/documentos que, deferido, deve ser solicitado à Secretaria de Informática, a devida baixa no sistema, através dos e-mails stis@tjpa.jus.br com cópia para dad@tjpa.jus.br.

3.6 - DA CARGA E DEVOLUÇÃO DE AUTOS



PODER JUDICIÁRIO
TRIBUNAL DE JUSTIÇA DO ESTADO DO PARÁ
CORREGEDORIA DE JUSTIÇA DA REGIÃO METROPOLITANA DE BELÉM

06

3.6.1- Existem processos fora da secretaria por prazo superior ao legal?

- SIM (neste caso anexar relatório gerencial de processos não devolvidos)
 NÃO

Justificar:

3.6.2 - O Diretor de Secretaria faz a análise mensal do relatório dos processos com tramitação em aberto para terceiros a mais de 60 dias (Provimento 01/2007-CJRMB, art. 17, § 3º)?

- SIM NÃO

Identificar: Via de regra, quando há provocação da parte interessada.

3.6.3 - Qual o meio de cobrança utilizado?

- via publicação; - Por Ato Ordinatório.
 busca e apreensão, caso a mera publicação não surta efeitos;
 pessoalmente;
 informal (telefone, e-mail, pessoalmente...)
 outro

3.6.4- Nos processos com vista a terceiros, a carga é feita:

- em livro;
 no LIBRA/SIJE;
 no LIBRA/SIJE e no livro;
 eventualmente, o advogado ou estagiário retira os autos da Secretaria sem a devida carga.

Justificar:

3.6.5 - Está sendo observada a habilitação nos autos no momento da retirada dos mesmos da Secretaria?

- SIM NÃO

Justificar:

3.6.6 - O Advogado faz carga do processo fora do prazo de vista?

- SIM NÃO

Justificar:

3.6.7- A carga para fotocópia é realizada:

- retendo-se a carteira da OAB do advogado ou estagiário;
 retendo-se a carteira de identidade da parte ou terceiro interessado;
 em livro;
 no LIBRA/SIJE;
 no LIBRA/SIJE e no livro;
 outro:

Identificar:

3.6.8 - Processos na fase de cumprimento de diligência são retirados em carga?

- SIM NÃO

Justificar:

3.6.9 - O conteúdo dos autos dos processos é conferido por ocasião da devolução?

- SIM NÃO

Justificar:

3.6.10 - Complementações / sugestões / observações:

- A Diretora de Secretaria deve realizar a cobrança dos processos em poder de Advogados, Promotores e Defensores Públicos, com prazo de devolução expirado, independente de provocação, e adotar rotina mensal desta atividade.
- Com relação à saída dos autos da secretaria para extração de cópia, é vedada a retenção da carteira da OAB-PA ou qualquer outro documento do advogado ou estagiário, devendo ser concedida carga dos autos na modalidade "CARGA RÁPIDA", com anotação do endereço e telefone do advogado/estagiário (art. 40, § 2º do CPC).

06-V



3.7 - AUDIÊNCIAS

3.7.1- Todas as audiências designadas são cadastradas e ACOMPANHADAS pela Secretaria no sistema LIBRA/SIJE, observado o enquadramento dos tipos de audiência?

SIM NÃO

Justificar:

3.7.2- Nos termos de depoimentos, as testemunhas e declarantes são devidamente qualificados?

SIM NÃO

Justificar:

3.7.3- Nas audiências de oitiva dos réus é realizada a correta e inequívoca qualificação?

SIM NÃO

Justificar: PREJUDICADO

3.7.4- Realizada a qualificação completa do réu com o registro do histórico da parte no LIBRA é alterado quando cabível?

SIM NÃO

Justificar: PREJUDICADO

3.7.5- É feito o devido registro do motivo de não realização de audiência no campo OBSERVAÇÃO do Sistema LIBRA?

SIM NÃO

Justificar: No Termo de audiência.

3.7.6- Quando há redesignação de audiência, qual o tempo médio para que a mesma seja efetivamente realizada?

Informar e justificar: Depende da pauta da magistrada.

3.7.7- Quantas audiências são marcadas por dia e para que mês/ano a última audiência foi marcada?

Justificar: 06 (seis) por dia. A última audiência designada para este ano, até a presente data, foi para 02.10.2014.

3.7.8 - Complementações / sugestões / observações:

3.8 - MOVIMENTAÇÃO PROCESSUAL

3.8.1- Todos os atos processuais são lançados no Sistema LIBRA/SIJE?

SIM NÃO

Justificar:

3.8.2- O apensamento de autos é devidamente lançado no LIBRA/SIJE?

SIM NÃO

Justificar:

3.8.3- Não havendo mais possibilidade de tramitação dos autos apensados, estes recebem a devida baixa do sistema?

SIM NÃO

Justificar:

3.8.4- Os autos são feitos conclusos no prazo de 24 horas?

SIM NÃO



PODER JUDICIÁRIO
 TRIBUNAL DE JUSTIÇA DO ESTADO DO PARÁ
 CORREGEDORIA DE JUSTIÇA DA REGIÃO METROPOLITANA DE BELÉM

07

Justificar, em caso negativo, informando o tempo médio para conclusão e o número de processos fora deste prazo:

3.8.5- O cadastramento dos despachos, decisões e sentenças é efetuado no sistema pelo:
 Gabinete do Juiz Secretaria

Outro:

3.8.6- Existem processos cujas páginas não estejam devidamente rubricadas e assinadas, inclusive os apensos?
 SIM NÃO

Justificar:

3.8.7- Identificar 10 processos para confirmação da resposta do item 3.8.6

Nº do Processo	Situação observada	Observação
0037011.86.2011.814.0301	Regular	Encaminhar os autos conclusos, em 24 horas, visto que o prazo de suspensão do processo (despacho de fl. 19), já expirou.
0052752.14.2009.814.0301	Regular	Encaminhar os autos conclusos, em 24 horas, visto que o prazo de suspensão do processo (despacho de fl. 26), já expirou.
0017024.30.2012.814.0301	Regular	Encaminhar os autos conclusos, em 24 horas, visto que o prazo de suspensão do processo (despacho de fl. 24), já expirou.
0034726.86.2012.814.0301	Regular	Encaminhar os autos conclusos, em 24 horas, visto que o prazo de suspensão do processo (despacho de fl. 20), já expirou.
005572.61.2011.814.0301	Existem três folhas sem numeração (entre as fls. 30 e 31).	Numerar as folhas sem numeração (entre as fls. 30 e 31), renumerar todas as demais na sequência até o final e certificar o ocorrido nos autos.
0049720.22.2012.814.0301	Regular	Encaminhar os autos conclusos, em 24 horas, visto que o prazo de suspensão do processo (despacho de fl. 20), já expirou.
0007910.78.2010.814.0301	Existem sete folhas sem numeração (entre as fls. 37 e 38).	1. Numerar as folhas sem numeração (entre as fls. 37 e 38), renumerar todas as demais na sequência até o final e certificar o ocorrido nos autos. 2. Encaminhar os autos conclusos, em 24 horas, visto que o processo está paralisado desde novembro/2011.
0044183.45.2012.814.0301	Regular	Encaminhar os autos conclusos, em 24 horas, visto que o processo está paralisado desde 12 de novembro de 2013 (data da juntada do mandado de intimação).
0001150.05.2012.814.0301	Regular	Sem observações
0022043.08.2009.814.0301	Todas as folhas dos autos não estão rubricadas.	1. Rubricar todas as folhas dos autos. 2. Encaminhar os autos conclusos, em 24 horas, visto que o prazo de suspensão do processo (despacho de fl. 33), já expirou.

9

3.8.8 - A Secretaria realiza o cadastro de todas as movimentações internas do processo através do módulo de tramitação interna?
 SIM NÃO

Justificar:

3.8.9 - A Secretaria dispõe no LIBRA/SIJE de tabela de locais internos, visando a otimização de espaço físico e agilidade na localização dos processos?
 SIM NÃO

Justificar:

27-1-0



PODER JUDICIÁRIO
TRIBUNAL DE JUSTIÇA DO ESTADO DO PARÁ
CORREGEDORIA DE JUSTIÇA DA REGIÃO METROPOLITANA DE BELÉM

3.8.10 - Quando há substituição do magistrado, é realizada a troca dos nomes no Sistema LIBRA para a correta identificação do prolator da sentença/decisão/despacho?

SIM NÃO

Justificar:

3.8.11 - Como se dá o controle dos presos provisórios? (Resolução nº 66/2009-CNJ) - Cria mecanismo de controle estatístico e disciplina o acompanhamento, pelos juízes e tribunais, dos procedimentos relativos à decretação e ao controle dos casos de prisão provisória.

Justificar: PREJUDICADO.

3.8.12- A Secretaria Judicial mantém lista atualizada de presos provisórios?

SIM NÃO

Justificar: PREJUDICADO.

3.8.13- Os mandados de prisão são cadastrados no Sistema LIBRA /SIJE obedecendo ao Provimento 01/2007-CJRMB?(Institui a obrigatoriedade e estabelece procedimentos de utilização do SAP XXI).

SIM NÃO

Justificar: PREJUDICADO.

3.8.14- É informada no Sistema LIBRA a data da prisão e da soltura?

SIM NÃO

Justificar: Somente a devolução e o cumprimento ou não do mandado.

3.8.15- A fiança criminal é certificada nos autos e registrada em livro próprio, em nome do afiançado e à disposição do juízo?

SIM NÃO

Justificar: PREJUDICADO.

10

3.8.16- A Secretaria realiza a exclusão das partes considerando o desmembramento dos autos?

SIM NÃO

Justificar: Quando determinado pela magistrada.

3.8.17- A sentença criminal transitada em julgado, em caso de condenatória, é comunicada à Justiça Eleitoral?

SIM NÃO

Justificar: PREJUDICADO.

3.8.18- A Secretaria certifica em separado o trânsito em julgado para a acusação e defesa?

SIM NÃO

Justificar: PREJUDICADO.

3.8.19- Os dados completos da sentença são devidamente informados no LIBRA, inclusive verificando se o enquadramento da denúncia foi alterado, para a regular expedição da Guia de Execução da Pena?

SIM NÃO

Justificar: PREJUDICADO.

3.8.20- Concedida a liberdade provisória é exigida a frequência mensal do preso?

SIM NÃO

Justificar: PREJUDICADO.

3.8.21- Em caso afirmativo como é feito o controle

- por meio de caderneta
- por meio de assinatura em livro
- outro

Identificar: PREJUDICADO.



03

3.8.22- Os atos processuais ordinatórios estão sendo devidamente cadastrados?

(X) SIM () NÃO

Justificar:

3.8.23- Exame de 10 processos por amostragem (quanto à regularidade dos atos processuais)

N.º do processo	Data da última movimentação	Observações quanto ao exame
0036621-48.2013.814.0301	18.09.2013	Tramitação regular
0044693-24.2013.814.0301	02.12.2013	Tramitação regular
0028122-75.2013.814.0301	09.10.2013	Tramitação regular
0034833-33.2012.814.0301	11.11.2013	Tramitação regular
0046616-85.2013.814.0301	03.12.2013	Tramitação regular
0046587-35.2013.814.0301	03.12.2013	Tramitação regular
0026412-20.2013.814.0301	02.12.2013	Tramitação regular
0053226-69.2013.814.0301	03.10.2013	Tramitação regular
0027013-26.2013.814.0301	26.09.2013	Tramitação regular
0032848-92.2013.814.0301	11.09.2013	Tramitação regular

3.8.24- Complementações / sugestões / observações:

- A Diretora de Secretaria deve dar cumprimento às recomendações constantes do item 3.8.7.

3.9 - DA CARTA PRECATÓRIA

3.9.1- As cartas precatórias juntadas são devidamente lançadas no Sistema LIBRA/SIJE, informando sobre o seu cumprimento e a indicação do Juízo Deprecado, de acordo com o disposto no art. 27, do Provimento 01/2007-CJRMB?

11

(X) SIM () NÃO

Justificar:

3.9.2- Existem processos com Cartas Precatórias expedidas e ainda não devolvidas e cujas reiterações devam ser feitas?

(X) SIM () NÃO

Justificar:

3.9.3- Em caso afirmativo, identificar os processos, data de expedição, o juízo deprecado, outras observações e providências(se for o caso)?

N.º do processo	Data de expedição	Juízo deprecado	Observação
0024391.47.2011	27/08/2013	Breves - PA	- CP de prisão civil expedida em 27/08/2013. - Não consta nos autos, comprovante do envio ou recebimento da carta. - Encaminhado e-mail ao Juízo Deprecado, cobrando a devolução da carta, em 07/03/2014.
0021964.04.2013	09/05/2013	Breves - PA	- CP de execução de alimentos expedida em 09/05/2013. Recebida no Juízo Deprecado em 27/05/2013. - Encaminhado e-mail ao Juízo Deprecado, cobrando a devolução da carta, em 07/03/2014.
00211988.32.2013	25/07/2013	Breves - PA	- CP de execução de alimentos expedida em 25/07/2013. Recebida no Juízo Deprecado em 08/08/2013. - Encaminhado e-mail ao Juízo Deprecado, cobrando a devolução da carta, em 07/03/2014.
0027415.10.2013	11/06/2013	Baião - PA	- CP de execução de alimentos expedida em 11/06/2013. Recebida no Juízo Deprecado em 28/06/2013. - Encaminhado e-mail ao Juízo Deprecado,



PODER JUDICIÁRIO
 TRIBUNAL DE JUSTIÇA DO ESTADO DO PARÁ
 CORREGEDORIA DE JUSTIÇA DA REGIÃO METROPOLITANA DE BELÉM

			cobrando a devolução da carta, em 07/03/2014.
0053993.10.2013	23/11/2013	Augusto Corrêa-PA	- CP de execução de alimentos expedida em 23/11/2013. - Não consta nos autos, comprovante do envio ou recebimento da carta. - Encaminhado e-mail ao Juízo Deprecado, cobrando a devolução da carta, em 07/03/2014.
0026897.88.2011	26/11/2012	São Gonçalo - RJ	- CP de citação/intimação expedida em 23/11/2013. - Não consta nos autos comprovante do envio ou recebimento da carta. - Certidão sem data, informando contato telefônico com a Comarca de São Gonçalo-RJ, que informou a inexistência de Carta Precatória envolvendo as partes, e que o AR não retornou. - Referida certidão informa ainda que encaminhou e-mail ao Setor de Correspondências do Fórum Cível, solicitando informações sobre o AR.
0033076.57.2010	17/04/2013	Rio de Janeiro - RJ	- CP de intimação expedida em 25/07/2013. Recebida no Juízo Deprecado em 26/04/2013. - Ofício do Juízo Deprecado, datado de 07/05/2013, informando o recebimento da carta. - Encaminhado e-mail ao Juízo Deprecado, cobrando a devolução da carta, em 07/03/2014.
0015448.24.2010	17/10/2013	Rio de Janeiro - RJ	- CP de intimação expedida em 17/10/2013. - Não consta nos autos, comprovante do envio ou recebimento da carta. - A Diretora de Secretaria deve buscar informações sobre o envio/recebimento da Carta.

Observação: Foram identificados 32 processos na condição de aguardando devolução de Carta Precatória, tendo sido analisados, por amostragem, 10 processos.

3.9.4- Existem Cartas Precatórias recebidas e ainda não devolvidas, com prazo excedido?
 SIM NÃO

Justificar: PREJUDICADO.

3.9.5- Em caso afirmativo, identificar processos data de recebimento e o juízo deprecante e as medidas tomadas?

N.º do processo	Data da distribuição	Juízo deprecante	Observação

3.9.6- O Diretor de Secretaria solicita informação sobre a Carta Precatória, transcorridos 30 dias da postagem?
 SIM NÃO

Justificar: Principalmente quando provocado pelas partes/interessados.

3.9.7- Não ocorrendo o preparo em 30 dias, o Diretor de Secretaria devolve ao juízo de origem identificando o motivo e o valor das custas não pagas?
 SIM NÃO

Justificar: PREJUDICADO

3.9.8- Ocorrendo a devolução da Carta ao Juízo Deprecante por falta de preparo, o Diretor de Secretaria comunica a distribuição para o respectivo cancelamento?
 SIM NÃO

Justificar: PREJUDICADO

3.9.9 - Complementações / sugestões / observações:

- A Diretora de Secretaria deve dar cumprimento a recomendação constante do item 3.9.3.



09

- Dos processos analisados, observou-se um lapso temporal muito grande entre a última movimentação do processo e a efetiva cobrança de devolução da carta, razão pela qual recomenda-se à Diretora de Secretaria que adote rotina mensal de análise dos processos com Cartas Precatórias expedidas.

3.10 - DOS PRAZOS

3.10.1- Os prazos para realização dos atos processuais a cargo da Secretaria são cumpridos (art. 190, CPC)?

() SIM (X) NÃO

Justificar:

3.10.2- Com que frequência os prazos vencidos são verificados pela Secretaria?

- () diariamente;
- () semanalmente;
- () quinzenalmente;
- () mensalmente;
- (X) não existe forma regular;

Outro: Em razão do número insuficiente de funcionários lotados na secretaria da vara, não existe uma data ou um prazo específico.

3.10.3- Quais os meios utilizados para verificação dos prazos:

- () através do relatório de feitos paralisados há mais de 60 dias
- (X) pela simples conferência dos processos nos escaninhos
- (X) outro (especificar)

Justificar: Quando provocado pela parte/interessado.

13

3.10.4 - Identificar 10 processos para a conferência dos prazos

Nº do Processo	Prazo para o ato	Observação
0034081.34.2008.814.0301	Encaminhar os autos conclusos, em 24 horas.	Ato ordinatório de intimação para o advogado se manifestar acerca da certidão do Oficial de Justiça (fl. 23). Certificar se houve manifestação do advogado. Processo paralisado na secretaria da vara desde agosto/2012.
0033875.47.2012.814.0301	Encaminhar os autos conclusos, em 24 horas.	Certificar se foi expedido mandado de citação. Processo paralisado na secretaria da vara desde agosto/2012.
0026779.15.2011.814.0301	Encaminhar os autos conclusos, em 24 horas.	O Requerido foi citado (certidão de fl. 26). A carta precatória citatória foi juntada aos autos em 16.03.12 (carimbo de fl. 21). Certificar se o requerido apresentou defesa. Processo paralisado na secretaria da vara desde setembro/2012.
0001416.74.2011.814.0301	Encaminhar os autos conclusos, em 24 horas.	O Requerido foi citado (certidão de fl. 18). O mandado de citação foi juntado aos autos em 23.09.2013 (carimbo de fl. 15v). Certificar se o requerido apresentou defesa. Processo paralisado na secretaria da vara desde setembro/2013.
0030959.48.2009.814.0301	Encaminhar os autos conclusos, em 24 horas.	O Requerido foi citado (certidão de fl. 26). O mandado de citação foi juntado aos autos em 07.03.2013 (carimbo de fl. 22v). Certificar se o requerido apresentou defesa. Processo paralisado na secretaria da vara desde março/2013.
0000668.57.2012.814.0301	Encaminhar os autos conclusos,	A Requerente não foi intimada para manifestar interesse no prosseguimento do feito (certidão de fl. 26).

09-17



PODER JUDICIÁRIO
 TRIBUNAL DE JUSTIÇA DO ESTADO DO PARÁ
 CORREGEDORIA DE JUSTIÇA DA REGIÃO METROPOLITANA DE BELÉM

	em 24 horas.	O mandado de intimação foi juntado aos autos em 12.11.2013 (carimbo de fl. 23v). Processo paralisado na secretaria da vara desde novembro/2013.
0048111.04.2012.814.0301	Encaminhar os autos conclusos, em 24 horas.	A Requerida foi citada (certidão de fl. 26). O mandado de citação foi juntado aos autos em 13.08.2013 (carimbo de fl. 23v). Certificar se a requerida apresentou defesa. Processo paralisado na secretaria da vara desde agosto/2013.
0009831.61.2012.814.0301	Encaminhar os autos conclusos, em 24 horas.	Certificar se a parte final da decisão de fls. 24/25, foi cumprida. Processo paralisado na secretaria da vara desde agosto/2012.
0004118.08.2012.814.0301	Encaminhar os autos conclusos, em 24 horas.	O Requerido foi citado (certidão de fl. 35). Ato ordinatório de intimação para a autora se manifestar acerca da certidão do Oficial de Justiça (fl. 35). Certificar se a requerente apresentou manifestação. Processo paralisado na secretaria da vara desde agosto/2012.
0058327.58.2011.814.0301	Encaminhar os autos conclusos, em 24 horas.	A Requerida foi citada (certidão de fl. 14). O mandado de citação foi juntado aos autos em 31.07.2012 (carimbo de fl. 12v). Certificar se a requerida apresentou defesa. Processo paralisado na secretaria da vara desde julho/2012.
0016830.22.2011.814.0301	Encaminhar os autos conclusos, em 24 horas.	Sentença proferida em 29.09.2011. O Requerente foi intimado para cumprir o item I do despacho de fl. 92 (certidão de fl. 95). O mandado de intimação foi juntado aos autos em 21.05.2012 (carimbo de fl. 93v). Certificar se o requerente cumpriu o item I do despacho de fl. 92. Processo paralisado na secretaria da vara desde maio/2012.
0036425.72.2009.814.0301	Encaminhar os autos conclusos, em 24 horas.	O Requerido foi citado para cumprir o despacho proferido no Termo de audiência de fl. 62 (certidão de fl. 85). Certificar se o requerido cumpriu o despacho proferido no Termo de audiência de fl. 62. Processo paralisado na secretaria da vara desde junho/2013.

14

3.10.5 - Complementações / sugestões / observações:

- Foram identificadas 40 caixas de processos aguardando manifestação, com 562 processos. No prazo de sessenta dias, deve-se averiguar todos estes processos, solicitando, se necessário, concessão de horas extraordinárias para realização desta tarefa.
- A Diretora de Secretaria deve dar cumprimento às recomendações constantes do item 3.10.4, e adotar mecanismo eficiente de controle dos prazos processuais.

3.11 - DOS OFICIAIS DE JUSTIÇA E DOS MANDADOS

3.11.1- Os Oficiais de Justiça cumprem os mandados no prazo devido?

(X) Raramente () Eventualmente () Frequentemente

3.11.2- O Diretor de Secretaria intima os Oficiais de Justiça para a restituição dos mandados devolvidos no prazo legal?

(X) SIM () NÃO

Justificar:



10

3.11.3- Identificar os Oficiais de Justiça, os processos e as medidas adotadas nos casos de retardamento da prestação jurisdicional em razão do não cumprimento do mandado?

Oficial de Justiça	Nº do processo	Observação

Observação: foram identificados 61 processos aguardando cumprimento do mandado, tendo sido analisados, por amostragem, 18 processos, estando todos dentro do prazo de cumprimento.

3.11.4- Está havendo retardamento da prestação jurisdicional por atraso na devolução dos Avisos de Recebimento – AR no prazo?

() Raramente () Eventualmente (X) Frequentemente

3.11.5- É observada a expedição de mandados pelo Diretor de Secretaria conforme previsão do Provimento 006/2006-CRMB? (Disciplina a prática de atos de administração e de mero expediente sem caráter decisório delegados pelo juízo).

(X) SIM () NÃO

Justificar:

3.11.6 - Complementações / sugestões / observações:

- Dentre os processos analisados, com mandados expedidos, todos estavam dentro do prazo de cumprimento, contudo, observou-se que o lapso de tempo entre o despacho proferido e a expedição do mandado foge do ideal, variando entre 40 a 120 dias, destacando-se os de nº 0055386-67.2013 (despacho: 17/10/2013, mandado expedido em 27/02/2014), 0059998-48.2013 (despacho: 25/10/2013, mandado expedido em 27/02/2014), 0065523-11.2013 (despacho: 22/11/2013, mandado expedido em 27/02/2014).

Recomenda-se à Diretora de Secretaria que adote mecanismo eficiente para dar celeridade na expedição de documentos, mandados, ofícios etc.

- Considerando os frequentes atrasos na devolução dos AR's, informado pela Diretora de Secretaria, oficie-se à Secretaria de Administração comunicando e solicitando providências.

15

3.12 - DAS ARMAS, DOS BENS MÓVEIS E IMÓVEIS VINCULADOS A PROCESSOS

3.12.1- Está sendo efetivamente cumprido o Provimento 06/2008-CJRMB? (Dispõe sobre a destinação de armas de fogo e munições apreendidas em inquéritos policiais, processos ou procedimentos criminais e dá outras providências).

() SIM () NÃO

Justificar: **PREJUDICADO**

3.12.2- Existe local seguro na Secretaria para guarda provisória de armas e munições vinculadas a processo?

() SIM () NÃO

Justificar: **PREJUDICADO**

3.12.3- Onde são recebidos os bens móveis apreendidos/penhorados?

- () Distribuição
- () Secretaria
- () Depósito Público
- (X) Outro – FIEL DEPOSITÁRIO

3.12.4- A quem compete o depósito e a guarda dos bens móveis apreendidos/penhorados?

- () ao Diretor do Fórum
- () ao Diretor de Secretaria
- () ao Depósito Público
- (X) Outro – FIEL DEPOSITÁRIO

3.12.5- Quando o bem móvel é encaminhado ele é previamente identificado de forma adequada?

(X) SIM () NÃO



PODER JUDICIÁRIO
TRIBUNAL DE JUSTIÇA DO ESTADO DO PARÁ
CORREGEDORIA DE JUSTIÇA DA REGIÃO METROPOLITANA DE BELÉM

Justificar: Nos autos

3.12.6- São devidamente inventariados no Sistema LIBRA/SIJE e/ou em livro próprio?
 SIM NÃO

Justificar: Nos autos

3.12.7- É feita anotação na contracapa dos autos acerca os bens móveis e imóveis apreendidos/penhorados sob guarda?
 SIM NÃO

Justificar:

3.12.8- Onde é realizado o registro da destinação dada para os bens móveis?
 No LIBRA
 Nos Autos
 Em livro próprio
 Outro

3.12.9- As armas de fogo, acessórios e/ou munições apreendidos estão sendo submetidos a exame pericial?
 SIM NÃO

Justificar: PREJUDICADO

3.12.10- Qual o número de processos paralisados aguardando laudo pericial?

Justificar apresentando relatório: Nenhum

3.12.11- Quais providências são adotadas diante do atraso injustificável de retorno do laudo pericial?

Providência adotada: Quando provocado pelas partes/interessados.

3.12.12- Foram observados Inquéritos Policiais, procedimentos ou processos criminais arquivados sem a devida destinação de armas e objetos apreendidos?
 SIM NÃO

Justificar: PREJUDICADO

3.12.13- Em caso positivo, identifique?

N.º do processo	Arma/Objeto vinculado	Observação

3.12.14- Que medidas são adotadas quando os bens apreendidos/penhorados são de fácil deterioração?

PREJUDICADO

3.12.15- Está sendo observada a Resolução 12/2001 – GP (Conta Única) quanto a destinação de pecúnia? (Dá nova redação ao art. 2º da Resolução 002/97-GP) - PREJUDICADO
 SIM NÃO

Justificar:

3.12.16- Após a realização do Leilão, é feita a baixa no LIBRA?

SIM NÃO

Justificar:

3.12.17- Exame de 10 processos por amostragem (quanto a vinculação de bens móveis ou imóveis a processos)

N.º do processo	Data da última movimentação	Observações quanto ao exame

3.12.18 - Complementações / sugestões / observações:



- Considerando a informação da Diretora de Secretaria, de que a cobrança do laudo pericial com prazo de devolução extrapolado é realizada mediante provocação, recomenda-se que tais cobranças devam ser realizadas, independentemente de provocação, devendo ser adotado mecanismo eficiente de controle de prazos, não só de processos aguardando laudo pericial, mas de maneira geral, para uma prestação jurisdicional célere. Como sugestão, pode-se adotar o sistema de uma caixa para cada dia, de tal sorte que os processos sejam colocados no dia correspondente ao final do prazo, sendo que se verifica diariamente apenas os processos contidos na caixa referente ao dia em curso.

3.13 - DAS CUSTAS E DOS DEPÓSITOS JUDICIAIS

3.13.1- Existem processos com depósito judicial?

SIM (anexar relatório) NÃO

Justificar:

3.13.2- É juntado aos autos o boleto, relatório e a conta do processo?

Apenas o boleto
 Apenas a conta
 Os dois
 Nenhum

3.13.3- Exame de 10 processos por amostragem (quanto a regularidade dos depósitos judiciais). ATENÇÃO: Apresentar extrato das contas desses processos.

N.º do processo	Data do último depósito	Observações quanto ao exame
0043329.17.2013	09/12/2013	Realizado depósito de R\$1.017,00 em 09/12/2013. Saldo em conta de R\$1.033,65, compatível com o valor depositado.
0040824.872012	13/11/2013	Efetuada depósito de R\$1.212,90 em 13/11/2013. Saldo em conta de R\$1.239,95, compatível com o valor depositado.
0027974.90.2007	Não informada	Realizado depósito de R\$4.660,80 (guia impressa em 08/01/2014). Não consta nos autos a guia de depósito autenticada pelo banco. Saldo em conta de R\$4.712,83, compatível com o valor depositado.

Observação: segundo relatório de subcontas apresentado, somente três processos estão em tramitação, os demais, em número de cinco, estão arquivados com valores em conta.

3.13.4- Nas ações cíveis, é feita a regular apuração e cobrança das custas finais antes da sentença?

SIM NÃO

Justificar:

3.13.5- Nas ações penais privadas, é observada a obrigatoriedade de recolhimento de custas iniciais?

SIM NÃO

Justificar: **PREJUDICADO.**

3.13.6- Caso as custas finais não sejam pagas, é feita, pelo Diretor de Secretaria a notificação pessoal para pagamento do débito? (art. 17, § 2º, da Lei Estadual nº 5.738/93)

SIM NÃO

Justificar:

3.13.7- Após notificação pessoal, persistindo o inadimplemento das custas é emitida certidão para remessa à Procuradoria Geral da Fazenda Estadual para inscrição em dívida ativa e a respectiva cobrança judicial? (art. 17, §1º e § 3º, da Lei Estadual nº 5.738/93)

SIM NÃO

Justificar: Raramente acontece de não haver o pagamento.

3.13.8- A Coordenadoria de Arrecadação é informada da inscrição em dívida ativa e a respectiva cobrança judicial?



PODER JUDICIÁRIO
TRIBUNAL DE JUSTIÇA DO ESTADO DO PARÁ
CORREGEDORIA DE JUSTIÇA DA REGIÃO METROPOLITANA DE BELÉM

(X) SIM () NÃO

Justificar: Raramente acontece de não haver o pagamento.

3.13.9- Os procedimentos de Depósitos Judiciais estão sendo realizados por meio do Sistema Informatizado de Depósito Judicial – SDJ?

(X) SIM () NÃO

Justificar:

3.13.10- Como e em quanto tempo são encaminhadas as cópias dos Alvarás de saque para Coordenadoria de Depósito Judicial para efeito de liberação financeira?

Justificar: No mesmo dia em que é expedido o alvará, por fax para a coordenadoria.

3.13.11- Existem quantos processos com Depósitos Judiciais sem movimentação a mais de três anos?

Relacione: Nenhum

3.13.12- Está sendo observado o § 2º do Art. 2º da Lei Estadual 6.750/05?

(X) SIM () NÃO

Justificar:

3.13.13 - Complementações / sugestões / observações:

- A Diretora de Secretaria deve providenciar o desarquivamento dos processos que ainda possuam valores depositados, encaminhando-os conclusos para destinação desses valores, conforme determinação contida no ofício circular 067/2012-DA/CJRMB, de 28/06/2012. Publicado no sítio do TJE-PA, link da Corregedoria de Justiça da Região Metropolitana de Belém.

18

3.14 - DA BAIXA, ARQUIVAMENTO E DESARQUIVAMENTO DE AUTOS

3.14.1- A baixa do processo, no Sistema LIBRA, nos casos do art. 12 do Provimento 01/2007-CJRMB, é certificada ou identificada nos autos?

(X) SIM () NÃO

Justificar:

3.14.2- Os feitos transitados em julgado são cadastrados nos movimentos do LIBRA, discriminados pelo art. 25 do Provimento 01/2007-CJRMB?

(X) SIM () NÃO

Justificar:

3.14.3- Há recolhimento de custas sobre desarquivamento nos feitos NÃO amparados pela assistência judiciária?

(X) SIM () NÃO

Justificar: UNAJ.

3.14.4- Há local específico para guarda de autos enquanto permanecem em secretaria aguardando a remessa ao setor competente?

(X) SIM () NÃO

Identifique: (X) Armário () Estante aberta () No chão
() Fora da secretária () Outro

3.14.5- Complementações / sugestões / observações:

3.15 - PUBLICAÇÃO

3.15.1- A resenha para publicação é feita diariamente observando a Resolução 06/2005-



12

GP? (Estabelece normas para publicações no Diário da Justiça e dá outras providências).

SIM NÃO

Justificar:

3.15.2- A conferência da publicação é realizada diariamente para a expedição da certidão nos autos?

SIM NÃO

Justificar: A conferência da publicação é realizada pela Diretora de Secretaria

3.15.3- Complementações / sugestões / observações:

3.16 - PROCESSOS EXTRAVIADOS

3.16.1- Foram verificados feitos extraviados?

SIM NÃO

Justificar: Vários processos de anos antigos sem a devida tramitação no GOL – SAP. Segundo a Diretora de Secretaria, atualmente o caso mais complicado é do processo n. 0014076.49.1994.814.0301.

3.16.2 - Em caso positivo, identificar:

N.º do processo	Data da última movimentação	Número de dias de paralisação	Observação

3.16.3- Quando comprovado o extravio, são adotadas medidas para a restauração dos autos?

De ofício Provocado

Justificar: Quando provocado pela parte interessada.

19

3.16.4 - Complementações / sugestões / observações:

- A Diretora de Secretaria deve relacionar todos os processos que estão desaparecidos, com as informações de movimentação, para comunicação formal à magistrada, com vista à adoção das providências cabíveis.

3.17 – METAS E DETERMINAÇÕES DO CNJ

3.17.1 - (META 02/2009) – identificar os processos judiciais mais antigos e adotar medidas concretas para o julgamento de todos os distribuídos até 31.12.2005 (em 1º grau, 2º grau e tribunais superiores).

N.º do processo	Data da última movimentação	Posição processual
0007658.95.1997.814.0301	03.04.2013 (despacho determinando que o cônjuge virago cumpra o despacho de fls. 127/128).	Fase de Instrução. Certificar se a requerente cumpriu o despacho de fl. 116 e encaminhar os autos conclusos em 24 horas.
0013054.76.2006.814.0301	02.12.2013 (despacho determinando que a parte credora requiera o que entender devido – fl.89)	Fase de Penhora. Certificar se a parte credora cumpriu o despacho de fl. 89 (despacho publicado no DJ em 13.12.13) e encaminhar os autos conclusos em 24 horas.
0021111.59.2002.814.0301	08.05.2008 (despacho determinando a intimação do executado para pagar as custas finais – fl. 171).	Processo extinto. Certificar se o executado pagou as custas finais (despacho publicado no DJ em 12.05.08), em caso negativo, extrair certidão para inscrição na dívida ativa.
0004510.40.2007.814.0301	03.11.2008 (ato ordinatório intimando o advogado da autora para	Fase de citação. Certificar se a autora cumpriu o determinado no ato ordinatório (última



PODER JUDICIÁRIO
TRIBUNAL DE JUSTIÇA DO ESTADO DO PARÁ
CORREGEDORIA DE JUSTIÇA DA REGIÃO METROPOLITANA DE BELÉM

	manifestar interesse no prosseguimento do feito)	folha dos autos e sem numeração publicado no DJ em 06.11.08) e encaminhar os autos conclusos em 24 horas.
0031275.75.2007.814.0301	29.10.2008 (despacho determinando a intimação do requerente para se manifestar sobre a certidão de fls. 39).	Fase de Instrução. Certificar se o autor cumpriu o despacho de fl. 40 (publicado no DJ em 03.11.08) e encaminhar os autos conclusos em 24 horas.
0011181.53.2007.814.0301	09.10.2007 (despacho abrindo prazo de 15 dias para apresentação de defesa – fl. 43).	Fase de Instrução. Certificar se a requerida apresentou contestação (despacho datado de 09.10.2007) e encaminhar os autos conclusos em 24 horas.
0019156.24.2006.814.0301	20.04.2008 (despacho determinando que os autos aguardem em secretaria a manifestação da autora – fl. 33)	Fase de Instrução. Certificar se houve manifestação da autora (despacho datado de 09.10.2007) e encaminhar os autos conclusos em 24 horas.
0031307.12.2007.814.0301	30.11.2011 (despacho determinando a manifestação da parte exequente – fl. 114)	Fase de cumprimento de sentença. Certificar se houve manifestação da requerida (requerida intimada em 25.09.2011 e mandado de intimação juntado aos autos em 13.10.2011) e encaminhar os autos conclusos em 24 horas.
0012888.12.2005.814.0301	06.07.2010 (despacho determinando a manifestação da Defensoria Pública sobre o interesse no prosseguimento do feito – fl. 41)	Fase de Instrução. Certificar se houve manifestação da Defensoria Pública (despacho datado de 06.07.2010) e encaminhar os autos conclusos em 24 horas.

3.17.2 - (META 02/2010) – Julgar todos os processos de conhecimento distribuídos (em 1º grau, 2º grau e tribunais superiores) até 31.12.2006 e, quanto aos processos trabalhistas, eleitorais, militares e da competência do tribunal do Júri, até 31 de dezembro de 2007.

Processos de conhecimento distribuídos até 31.12.2006.	26
Processos de conhecimento distribuídos até 31.12.2006 e já julgados.	0
Processos da competência do tribunal do Júri distribuídos até 31.12.2007.	X
Processos da competência do tribunal do Júri distribuídos até 31.12.2007 e já julgados.	X

3.17.3 - (META 03/2010) – Reduzir em pelo menos 10% o acervo de processos na fase de cumprimento ou de execução e, em 20%, o acervo de execuções fiscais (referência: acervo em 31 de dezembro de 2009).

Processos na fase de cumprimento ou de execução distribuídos até 31.12.2009.	X
Processos na fase de cumprimento ou de execução distribuídos até 31.12.2009 e já julgados.	X
Processos de execução fiscal distribuídos até 31.12.2009	X
Processos de execução fiscal distribuídos até 31.12.2009 e já julgados.	X

3.17.4 - (META 18/2013) - Identificar e julgar, até 31.12.2013, todas as ações de Improbidade Administrativa e ações penais relacionadas a crimes contra a Administração Pública distribuídas até 31.12.2011 – PREJUDICADO.

N.º do processo	Data da última movimentação	Observações quanto ao exame

3.17.5- (META 02/2014) – Julgar 80% dos processos distribuídos até 31.12.2010. Julgar 100% dos processos distribuídos até 31.12.2011, nos JUIZADOS ESPECIAIS – PREJUDICADO.



13

Processos distribuídos até 31.12.2010	
Processos distribuídos até 31.12.2010 e já julgados	
Processos distribuídos até 31.12.2011, nos Juizados Especiais	
Processos distribuídos até 31.12.2011, nos Juizados Especiais e já julgados	

3.17.6 - (META 04/2014) - Identificar e julgar, até 31.12.2014, todas as ações de Improbidade Administrativa e ações penais relacionadas a crimes contra a Administração Pública, distribuídas até 31.12.2012 – PREJUDICADO.

N.º do processo	Data da última movimentação	Observações quanto ao exame

3.17.7 - (META 06/2014) - Identificar e julgar, até 31.12.2014, todas as ações coletivas, distribuídas até 31.12.2011 – PREJUDICADO.

N.º do processo	Data da última movimentação	Observações quanto ao exame

3.17.8 - (PROVIMENTO 26/2012 – Art. 9º, § único) - Estão sendo cumpridas as medidas previstas no art. 2º da lei n. 8.560/1992 e no Provimento 16/2012 do CNJ?

(X) SIM () NÃO

Justificar:

4 - DA EXECUÇÃO PENAL
5 - INFÂNCIA E JUVENTUDE
6 - JUIZADOS ESPECIAIS

7 - LIVROS/PASTAS CLASSIFICADORAS OBRIGATÓRIOS

21

7.1 - SECRETARIAS - CÍVEIS E CRIMINAIS:

LIVROS / PASTAS OBRIGATÓRIAS	UTILIZADO	
	SIM	NÃO
Registro de Sentenças GABINETE	X	
Carga e Descarga	X	
Registro de Correição	X	
Pastas Classificadoras (ofícios expedidos, recebidos)	X	
Registro de Cartas Precatórias, Rogatórias e de Ordem	X	
Carga de Mandados	X	

7.2 - SECRETARIAS CÍVEIS:

LIVROS	UTILIZADO	
	SIM	NÃO
Registro de Tutela e Curatela		X
Registro de Compromisso	X	
Justificações para Retificação de Nome		X
Registro de Testamentos		X

7.3- SECRETARIAS CRIMINAIS: - PREJUDICADO

LIVROS	UTILIZADO	
	SIM	NÃO
Registro de Processos Suspensos		
Registro de Fianças		
Alistamento e Sorteio de Jurados		
Atas das Sessões Preparatórias do Júri		
Atas das Sessões do Júri		
Registro de Suspensão de Pena e Livramento Condicional		
Registro de Frequência dos Réus		

7.4 - SECRETARIA DA INFÂNCIA E JUVENTUDE - PREJUDICADO



PODER JUDICIÁRIO
TRIBUNAL DE JUSTIÇA DO ESTADO DO PARÁ
CORREGEDORIA DE JUSTIÇA DA REGIÃO METROPOLITANA DE BELÉM

13-U

LIVROS	UTILIZADO	
	SIM	NÃO
Registro de Procedimentos Investigatórios		
Registro de Apreensões		
Registro de Adotantes		
Registro de Adotandos		
Arquivo de Termos de Guarda e Tutela		
Arquivo de Alvarás		
Arquivo de Inscrições		

7.5- Existem outros livros utilizados pela Secretaria?

SIM NÃO

Identificar: Livro de numeração de ofícios expedidos.

7.6- O estado de conservação dos livros é:

Bom Regular Ruim

7.7- Complementações / sugestões / observações:

8 - ESTATÍSTICAS

Total de processos constantes do sistema informatizado	3.567
Total dos processos em andamento conferidos manualmente	2.890
Total dos processos que ingressaram no último ano	1.165
Total de Processos que ingressaram no ano em curso	217
Total de processos fora da Secretaria/gabinete	229
Processos conclusos para sentença	109
Processos conclusos para despacho	915
Sentenças com resolução de mérito prolatadas no último ano civil (inclusive acordos e transações homologados)	733
Sentenças sem resolução de mérito prolatadas no último ano civil.	157
Despachos interlocutórios prolatados no último ano.	478
Despachos de expediente prolatados no último ano.	2.087
Sentenças com resolução de mérito prolatadas no ano em curso (inclusive acordos e transações homologados)	55
Sentenças sem resolução de mérito prolatadas no ano em curso.	5
Despachos interlocutórios prolatados no ano em curso.	72
Despachos de expediente prolatados no ano em curso.	383
Total de Audiências designadas no último ano	756
Total de Audiências designadas no ano em curso	104
Total de Audiências realizadas no último ano	471
Total de Audiências realizadas no ano em curso	81
Total de pessoas ouvidas em audiências no último ano civil	+ 1.000
Total de pessoas ouvidas em audiências no ano em curso	150
Índice de produtividade do Juízo no último ano civil (divisão do número de sentenças proferidas pelo número de processos distribuídos no período)	0,76
Índice de produtividade do Juízo no ano em curso (divisão do número de sentenças proferidas pelo número de processos distribuídos no período)	0,28

9 - CORREIÇÕES ANTERIORES

9.1- Identificar data da última correição realizada e seu responsável:

27/05 a 03/06/2013. Dra. Luzia do Socorro Silva dos Santos. Juíza titular da Vara.

9.2- Existem registros de recomendações na última correição realizada no Juízo?

SIM NÃO

[Handwritten signature] *[Handwritten mark]*



14

9.3- Em caso afirmativo as recomendações registradas foram cumpridas?

(X) SIM () NÃO

9.4- Identifique as recomendações não cumpridas e quais as providências tomadas?

Recomendação / Providência: As recomendações ainda estão sendo cumpridas.

9.5- É cumprido o art. 11 do Provimento 004/2001-CGJ? (Regula as Correições realizadas nas comarcas do Estado).

(X) SIM () NÃO

Justificar:

9.6- Complementações / sugestões / observações:

10 - SUGESTÕES GERAIS

- 1- **Oficiar à Secretaria de Gestão de Pessoas**, solicitando a composição da estrutura funcional da Secretaria da 8ª Vara de Família da Capital, conforme estabelecido pela portaria nº 3663/2011-GP, de 19/12/2011, publicada no DJ de 09/01/2012, da Presidência deste Poder.
- 2- **Oficiar à Secretaria de Informática** solicitando solução aos problemas apontados pela Diretora de secretaria (Impressora que engata ou prende papel).
- 3- Foi identificado na secretaria um armário localizado na área de atendimento, com caixas de processos findos prontos para serem encaminhados ao Arquivo Geral que, segundo a Diretora de Secretaria, somente os recebe em datas prefixadas, razão pela qual, **sugere-se a interferência da Corregedoria junto ao Arquivo Geral, para recepção desses processos de imediato.**
- 4- Após o encaminhamento dos processos ao Arquivo Geral, a Diretora de Secretaria deve providenciar a retirada dos armários da área de atendimento, colocando cadeiras no local.
- 5- **Oficiar à Secretaria de Informática** solicitando treinamento, aos servidores, para utilização do sistema Libra
- 6- Considerando os frequentes atrasos na devolução dos AR's, informado pela Diretora de Secretaria, **oficie-se à Secretaria de Administração** comunicando e solicitando providências.
- 7- Foram identificadas 40 caixas de processos aguardando manifestação, com 562 processos. **No prazo de sessenta dias, deve-se averiguar todos estes processos, solicitando, se necessário, concessão de horas extraordinárias para realização desta tarefa.**
- 8- Pelo apurado no relatório observou-se uma concentração muito grande de tarefas na Diretora de Secretaria, levando a crer que a sobrecarga de trabalho na chefia está, também, contribuindo para o descontrole dos prazos processuais, razão pela qual, **sugere-se que a Diretora relacione as tarefas diárias desempenhadas por todos os servidores e realize a distribuição igualitária entre todos, respeitadas as de sua competência, observando também a distribuição em casos de impedimentos (férias, licenças etc). Feito isto, deve submeter à consideração da Juíza titular que, concordando, deverá baixar ordem de serviço disciplinando.**
- 9- O controle de prazos é atividade fundamental ao desenvolvimento dos trabalhos e, conseqüentemente, à prestação jurisdicional eficiente, razão pela qual, sugiro a organização dos processos nesta condição, da seguinte maneira:
 - a) Devem ser utilizadas 31 (trinta e uma) caixas ou quantas forem necessárias. Cada caixa equivale a um dia do mês;
 - b) Após a publicação do despacho/sentença ou expedição de documentos, o servidor deverá verificar qual o dia do prazo final para a parte/servidor cumprir a determinação judicial;
 - c) Verificada a data do prazo final, os autos serão colocados na caixa correspondente ao respectivo dia do vencimento do prazo (exemplo: se o prazo terminar no dia 05, os autos serão



colocados na caixa correspondente ao dia 05);

d) Diariamente, o servidor deve retirar todos os processos que estão na caixa correspondente ao vencimento do dia anterior (**explicando: no dia 06, devem ser retirados todos os processos que estão na caixa com vencimento no dia 05**);

e) Retirados os processos, o servidor deverá consultar e juntar as petições/documentos pendentes. Caso a parte não tenha se manifestado, deverá certificar;

f) Finalmente, após a juntada das petições ou certidão, e no mesmo dia, os autos serão encaminhados conclusos.

11 - RECOMENDAÇÕES DA CORREIÇÃO

* Deverão ser registrados prazos para o cumprimento das recomendações expostas.

1- A Diretora de Secretaria deve providenciar que as autuações sejam realizadas no prazo de 24 horas. **PRAZO: IMEDIATO.**

2- A Diretora de Secretaria deve realizar a juntada de petições no prazo de 48 horas. **PRAZO: IMEDIATO.**

3- Com relação às petições e documentos pendentes de juntada, cujos processos já se encontrem sentenciados e/ou arquivados, ou perderam o objeto, a Diretora de Secretaria deve certificar esta situação e encaminhar documento à Juíza da Vara, requerendo o arquivamento em bloco dessas petições/documentos que, deferido, deve ser solicitado à Secretaria de Informática, a devida baixa no sistema, através dos e-mails stis@tjpa.jus.br com cópia para dad@tjpa.jus.br. **PRAZO: 60 DIAS.**

4- A Diretora de Secretaria deve realizar a cobrança dos processos em poder de Advogados, Promotores e Defensores Públicos, com prazo de devolução expirado, independente de provocação, e adotar rotina mensal desta atividade. **PRAZO: 30 DIAS.**

5- Com relação a saída dos autos da secretaria para extração de cópia, é vedada a retenção da carteira da OAB-PA ou qualquer outro documento do advogado ou estagiário, devendo ser concedida carga dos autos na modalidade "CARGA RÁPIDA", com anotação do endereço e telefone do advogado/estagiário (art. 40, § 2º do CPC). **PRAZO: IMEDIATO.**

6- A Diretora de Secretaria deve dar cumprimento às recomendações constantes do item 3.8.7. **PRAZO: IMEDIATO.**

7- A Diretora de Secretaria deve dar cumprimento a recomendação constante do item 3.9.3. **PRAZO: 30 DIAS.**

8- Dos processos analisados, na condição de aguardando retorno de Carta Precatória, observou-se um lapso temporal muito grande entre a última movimentação do processo e a efetiva cobrança de devolução da carta, razão pela qual recomendo à Diretora de Secretaria a adotar rotina mensal de análise dos processos com Cartas Precatórias expedidas. **PRAZO: IMEDIATO.**

9- A Diretora de Secretaria deve dar cumprimento às recomendações constantes do item 3.10.4, a adotar mecanismo eficiente de controle dos prazos processuais. **PRAZO: IMEDIATO.**

10- Recomenda-se à Diretora de Secretaria adote mecanismo eficiente que imprima celeridade na expedição de documentos, mandados, ofícios etc. **PRAZO: IMEDIATO.**

11- Recomenda-se que os prazos sejam cumpridos/cobrados/certificados, **independente de provocação**, devendo ser adotado mecanismo eficiente de controle de prazos, de maneira geral, para uma prestação jurisdicional célere e eficiente. **PRAZO: IMEDIATO.**

12- A Diretora de Secretaria deve providenciar o desarquivamento dos processos que ainda possuam valores depositados, encaminhando-os conclusos para destinação desses valores, conforme determinação contida no ofício circular 067/2012-DA/CJRM, de 28/06/2012. Publicado no sítio do TJE-PA, link da Corregedoria de Justiça da Região Metropolitana de Belém. **PRAZO: 60 DIAS.**

13- A Diretora de Secretaria deve relacionar todos os processos que estão desaparecidos, com as



151

respectivas informações de movimentação, para comunicação formal à magistrada, com vista a adoção das providências cabíveis. **PRAZO: 30 DIAS.**

14- A Diretora de Secretaria deve dar cumprimento a recomendação constante do item 3.17.1- (META 02/2009). **PRAZO: IMEDIATO.**

15- Com relação aos processos de conhecimento distribuídos até 31.12.2006 (3.17.2) que sejam sentenciados. **PRAZO: ATÉ 20/12/2014.**

16- Considerando da discrepância entre os processos conferidos manualmente (2.890) e o número indicado pelo sistema Libra (3.567), a Diretora de Secretaria deve realizar o recadastramento de todos os processos, com vista a identificar a ocorrência desta situação e apresentar manifestação à Corregedoria. **PRAZO: 60 DIAS.**

17- A Diretora de Secretaria deve dar cumprimento às recomendações constantes do Relatório de Arrecadação anexo ao presente. **PRAZO: IMEDIATO.**

12 – RELAÇÃO DE DOCUMENTOS ANEXOS:

- 1- Relatório de processos com advogados, Defensores e Promotores.
- 2- Resumo descritivo da Vara.
- 3- Dados do processo 0014076-49.1994.814.0301 extraídos do Libra (mencionado no item 3.16.1).
- 4- Resumo do processo 0014076-49.1994.814.0301, extraído do Libra.
- 5- Cópia do memorando 300/DDA.
- 6- Cópia da certidão referente ao processo 0014076-49.1994.814.0301, datada de 06/02/2014.
- 7- Solicitação de informação sobre o processo 0014076-49.1994.814.0301.
- 8- Resposta a solicitação de informação sobre o processo 0014076-49.1994.814.0301.
- 9- Cópia do ofício nº 0046/2014.
- 10- Cópia da resposta ao ofício 0046/2014.
- 11- Reiteração de informação sobre o processo 0014076-49.1994.814.0301, com respectiva resposta.
- 12- Cópia da certidão referente ao processo 0014076-49.1994.814.0301, datada de 26/02/2014.
- 13- Cópia do ofício nº 11/2014-GAB.
- 14- Cópia do ofício nº 08/2014-GAB.
- 15- Cópia do ofício nº 092/2014-8ª VF.
- 16- Cópia do ofício nº 086/2014-8ª Vara Família/Secretaria.
- 17- Relatório de subcontas.
- 18- Cópia do Edital de Intimação para devolução de autos.
- 19- Fotos.
- 20- Relatório de arrecadação judicial.

25

Belém, 19 de maio de 2014.

CHARLES MENEZES BARROS
Juiz Corregedor

PEDRO JOSÉ CÂMARA RODRIGUES
Secretário

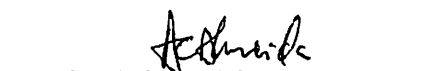
ANTONIO CARLOS DE ALMEIDA
Assessor da CJRMB



Poder Judiciário
Tribunal de Justiça do Estado do Pará
Secretaria de Informática
Libra - Sistema de Gestão de Processos Judiciais

16/

Carga ao MP Advogado/Defensor

Comarca: Belém

Origem: SECRETARIA DA 8ª VARA DE FAMILIA DE BELEM

Código do Processo	Tipo Movimento	Destino	Data de Envio	Qtde. Dias	Observação
0008899-85.2001.8.14.0301	VISTAS AO ADVOGADO	AO ADVOGADO	03/11/2003	3795	Vistas à adv. da ré, Dra SANDRA SUELY CARVALHO (Carga no protocolo antigo), em 10/10/2002 (apenas)
0014034-18.2001.8.14.0301	VISTAS AO ADVOGADO	AO ADVOGADO	09/09/2004	3484	
0002551-98.1996.8.14.0301	VISTAS AO ADVOGADO	AO ADVOGADO	05/08/2003	3884	
0008225-31.1995.8.14.0301	VISTAS AO ADVOGADO	IVELISE DO CARMO NEVES	22/07/2013	245	Autos retirados pela advogada IVELISE DO CARMO NEVES, OAB 3511, tel.:81121302. Proc. com folhas 02-
0047629-56.2012.8.14.0301	VISTAS AO ADVOGADO	ALINE CRISTIANE ANAÍSSI DE MORAES BRAGA	21/11/2013	123	AUTOS RETIRADOS PELA ADVOGADA ALINE CRISTIANE A. DE MORAES BRAGA, OAB/PA 13013.
0040579-42.2013.8.14.0301	VISTAS AO ADVOGADO	LUIZ OTAVIO WANDERLEY MOREIRA	10/03/2014	14	AUTOS RETIRADOS PELO ADVOGADO LUIZ OTAVIO W. MOREIRA, OAB 4841, TEL.:32933568. PROC COM
0022275-25.2005.8.14.0301	VISTAS AO ADVOGADO	AO ADVOGADO	14/02/2006	2961	Vistas ao DR. MIGUEL OVIDIO BATISTA - OAB nº2424 - Fone: 32791009
0009960-90.2003.8.14.0301	VISTAS AO ADVOGADO	AO ADVOGADO	30/01/2003	4071	p. 174103. Dr. Albuquerque levou para emendar a inicial.
0011100-59.1998.8.14.0301	VISTAS AO ADVOGADO	AO ADVOGADO	04/02/2004	3702	Vistas ao Dr. CARLOS FERRO, desde 18/10/2000. (ver protocolo de carga)
0018229-58.2004.8.14.0301	VISTAS AO ADVOGADO	AO ADVOGADO	25/01/2005	3346	Vistas ao Dr. ZENO N. COSTA - OAB/PA 3045 - Fone contato: 212 3264
0002224-11.2011.8.14.0301	VISTAS AO ADVOGADO	SEBASTIAO NAZARENO VALE DE SOUSA	01/08/2011	966	Autos retirados pelo advogado Sebastiao N. V. de Sousa, oab 6725, tel.: 32261805. proc. fls 02-26
0036994-40.2009.8.14.0301	VISTAS AO ADVOGADO	BRUNO BRASIL DE CARVALHO	13/05/2013	315	Autos retirados pelo estagiário NELSON ELIAQUIM CARNEIRO PIMENTEL, autorizado pelo advogado
0035331-68.2007.8.14.0301	VISTAS AO ADVOGADO	HERMENEGILDO ANTONIO CRISPINO	13/06/2013	284	Autos retirados pelo advogado HERMENEGILDO ANTONIO CRISPINO, OAB 1643, tel:
0038732-59.2008.8.14.0301	VISTAS AO ADVOGADO	SUZANA CHRISTINA DIAS DA SILVA	19/07/2013	248	Autos retirados pela advogada SUZANA CHRISTINA DIAS DA SILVA., OAB 1821, tel.:3229-0550. Proc. com
0040417-47.2013.8.14.0301	VISTAS AO ADVOGADO	IGNE ARRAS DE CASTRO OLIVEIRA	06/09/2013	199	Autos retirados pela estagiária VALÉRIA LIMA DEMORAES autorizado pela advogada IGNE ARRAS
0015023-36.2011.8.14.0301	VISTAS AO ADVOGADO	ANA LUCIA SOUZA BRAGA	29/10/2013	146	AUTOS RETIRADOS PELA ADVOGADA ANA LUCIA SOUZA BRAGA, OAB/PA 7256, TEL.: 32481623. PROC.
0056822-61.2013.8.14.0301	VISTAS AO ADVOGADO	ANTONIO CARLOS TRINDADE DOS SANTOS	12/11/2013	132	AUTOS RETIRADOS PELO ADVOGADO antonio c l dos santos, OAB/PA 6106, TEL.: 81453922. PROC
0016705-15.2004.8.14.0301	VISTAS AO ADVOGADO	IVELISE DO CARMO NEVES	27/11/2013	117	AUTOS RETIRADOS PELA ADVOGADA IVELISE DO CARMO NEVES, OAB/PA 3511, TEL.: 81121302. PROC
0021036-33.2006.8.14.0301	VISTAS AO ADVOGADO	AO ADVOGADO	20/03/2009	1830	AUTOS RETIRADOS PELA ADVOGADA CYNTHIANLORENA DA SILVA SANTANA OAB/PA
0011174-18.2006.8.14.0301	VISTAS AO ADVOGADO	AO ADVOGADO	20/03/2009	1830	AUTOS RETIRADOS PELA ADVOGADA CYNTHIA LORENA DA SILVA SANTANA OAB/PA 14329 AP AO
0020490-89.2008.8.14.0301	VISTAS AO ADVOGADO	FRANCISCO ARAUJO DOS SANTOS	20/06/2011	1008	Autos retirados pelo advogado Francisco A. dos Santos, oab 4701, tel.: 32337474. Proc. fls 02-78
0007688-71.2003.8.14.0301	VISTAS AO ADVOGADO	AO ADVOGADO	02/09/2003	3856	
0011191-16.2003.8.14.0301	VISTAS AO ADVOGADO	AO ADVOGADO	08/01/2008	2267	mauro caldas brasil por autorizacao de jose aciano brasil fls 01 a 112
0022187-77.2005.8.14.0301	VISTAS AO ADVOGADO	AO ADVOGADO	08/11/2006	2693	
0018353-75.2002.8.14.0301	VISTAS AO ADVOGADO	AO ADVOGADO	27/04/2004	3619	vistas ao Dr. ACY MARCOS DOS SANTOS - OAB/PA 1521 - Fone contato: 225-0688
0021985-96.2004.8.14.0301	VISTAS AO ADVOGADO	AO ADVOGADO	25/01/2006	2981	Vistas ao Dr. MARCÍLIO BENÍCIO GOMES - OAB/PA 3220 - Fone contato: 3226 6864
0009425-69.2010.8.14.0301	VISTAS AO ADVOGADO	AO ADVOGADO	19/07/2010	1345	AUTOS RETIRADOS PELA ADVOGADA ALINA PINHEIRO SAMPAIO OAB/PA 11508, FONE: 32232093/
0009792-32.1994.8.14.0301	VISTAS AO ADVOGADO	IRANILDO BATISTA DE PAIVA	11/01/2011	1168	Autos retirados pelo advogado IRANILDO BATISTA PAIVA oab/PA 959. Carta de sentença entregue em
0044881-85.2011.8.14.0301	VISTAS AO ADVOGADO	JOSE MANOEL MENDES PEDRO	11/04/2013	347	Autos entregues ao Dr. José Manoel Pedro - Fone 96213085
0008506-84.2009.8.14.0301	VISTAS AO ADVOGADO	DANILO CORREA BELEM	22/04/2013	336	Processo contendo 102 folhas foi entregue ao Dr. Bruno Rafael Lima Brasil (OAB/PA 19041), com
0008580-08.2012.8.14.0301	VISTAS AO ADVOGADO	CLAUDIA VANESSA GOMES SANTIAGO	27/11/2013	117	AUTOS RETIRADOS PELA ADVOGADA CLAUDIA VANESSA GOMES SANTIAGO, OAB/PA 13045, TEL.
0041007-24.2013.8.14.0301	VISTAS AO ADVOGADO	ANTONIO AUGUSTO DE OLIVEIRA ALVES	14/03/2014	10	Autos entregues ao Dr. Antonio Augusto de Oliveira Alves - OAB 4767/PA - Fone 87023150



Poder Judiciário
Tribunal de Justiça do Estado do Pará
Secretaria de Informática
Libra - Sistema de Gestão de Processos Judiciais

17/

Carga ao MP/Advogado/Defensor

Comarca: Belém

Origem: SECRETARIA DA 8ª VARA DE FAMILIA DE BELEM

Código do Processo	Tipo Movimento	Destino	Data de Envio	Qtde. Dias	Observação
0020875-12.1999.8.14.0301	VISTAS AO ADVOGADO	AO ADVOGADO	03/09/2008	2028	ret. p/ Dr. Pedro Lima- OAB 939 FLS 02/50- TF 32225615.apenso Embargos 02/45.
0015003-31.2006.8.14.0301	VISTAS AO ADVOGADO	AO ADVOGADO	03/11/2006	2698	DR. FRANCISCO FIDELIS LEVOU OS AUTOS (rel.: 32520492)
0018484-49.2009.8.14.0401	VISTAS AO ADVOGADO	GILSON ANGELO MOTA FIGUEIRA	18/02/2014	34	AUTOS RETIRADOS PELO ADVOGADO GILSON A. M FIGUEIRA, OAB/PA 7810, TEL.: 32225178 PROC COM
0021858-31.2003.8.14.0301	VISTAS AO ADVOGADO	LUIZ EDUARDO LOBATO DOS SANTOS	21/03/2014	3	AUTOS RETIRADOS PELO ADVOGADO LUIZ E. L. DOS SANTOS, OAB 9180, TEL.: 33453102. PROC COM
0045221-92.2012.8.14.0301	VISTAS AO ADVOGADO	TIAGO ALAVERON ALMEIDA ALVES	21/03/2014	3	AUTOS RETIRADOS PELO ADVOGADO TIAGO A. A. ALVES, OAB 17843, TEL.: 81645938. PROC COM FLS
0053570-03.2000.8.14.0301	VISTAS AO ADVOGADO	AO ADVOGADO	03/09/2008	2028	ret. p/ Dr. Pedro Lima- OAB 939 FLS 02/45- TF 32225615.apenso Execução.
0011514-92.2005.8.14.0301	VISTAS AO ADVOGADO	AO ADVOGADO	21/03/2007	2560	RET. P/ DRA ZAIRA PONSATI DINIENS L. DE OLIVEIRA - OAB 1014-B- TF 32435905. FLS 02/55
0007458-78.2004.8.14.0301	VISTAS AO ADVOGADO	AO ADVOGADO	12/07/2005	3178	Vistas à Dra. BRUNA CAVALCANTE SIRAYAMA - OAB/PA 9148 - fone contato: 3282 4018
0007171-08.2000.8.14.0301	VISTAS AO ADVOGADO	AO ADVOGADO	27/08/2003	3862	
0020818-35.2005.8.14.0301	VISTAS AO ADVOGADO	AO ADVOGADO	12/06/2008	2111	01 e 56 e apenso 200410034017 e 200610547472
0009727-06.2005.8.14.0301	VISTAS AO ADVOGADO	AO ADVOGADO	29/01/2007	2611	RET. P/ Estag. Michel Moraes de Miranda CONF. AUTORIZAÇÃO DO DR CARLOS FERRO- OAB
0038208-31.2002.8.14.0301	VISTAS AO ADVOGADO	AO ADVOGADO	14/07/2004	3541	
0019631-16.2012.8.14.0301	VISTAS AO ADVOGADO	LUIZ GONZAGA DA COSTA NETO	22/02/2013	395	Autos retirados pelo estagiário GETULIO FAVACHO DA SILVA autorizado pelo advogado LUIZ GONZAGA
0029699-88.2013.8.14.0301	VISTAS AO ADVOGADO	IONE ARRAS DE CASTRO OLIVEIRA	01/08/2013	235	AUTOS RETIRADOS PELA ESTAGIARIA VALERIA LIMA DE MORAES, AOB/PA 5141-E, AUTORIZADA
0028435-07.2011.8.14.0301	VISTAS AO ADVOGADO	FELIPE MARINHO ALVES	20/03/2014	4	AUTOS RETIRADOS PELO ADVOGADO FELIPE MARINHO ALVES, OAB/PA 15587, TEL.:
0011009-74.2004.8.14.0301	VISTAS AO ADVOGADO	AO ADVOGADO	21/03/2005	3291	
0017126-10.2007.8.14.0301	VISTAS AO ADVOGADO	AO ADVOGADO	02/08/2007	2426	RET. P/ Dra Cydia Ribeiro- OAB 7623- TF 30819437 FLS 02/58
0037280-23.2007.8.14.0301	VISTAS AO ADVOGADO	AO ADVOGADO	17/06/2010	1376	AUTOS RETIRADOS PELO ADVOGADO FRANCISCO ARAUJO DOS SANTOS OAB/PA 4701, FONE:
0023623-96.2006.8.14.0301	VISTAS AO ADVOGADO	AO ADVOGADO	03/09/2008	2028	ret. p/ Dr. Abraham Assayag- OAB 2003. TF 32127076 FLS 02/25
000705-08.2007.8.14.0301	VISTAS AO ADVOGADO	AO ADVOGADO	12/09/2008	2019	ret. p/ Dra. Elaine Chaves- OAB 4929- TF 91718321. FLS 02/79
0011897-62.2007.8.14.0301	VISTAS AO ADVOGADO	AO ADVOGADO	24/07/2007	2435	RET. P/ Estag. Heloisa Ferreira Lucder conf. aut. da Dra Marluce Almeida de Moraes- OAB 6778 FLS
0015175-44.2006.8.14.0301	VISTAS AO ADVOGADO	AO ADVOGADO	08/11/2006	2693	Dr. Cleber Reis OAB nº 5752 T 32232411.
0046553-94.2012.8.14.0301	VISTAS AO ADVOGADO	ADELICIO SANTOS COSTA JUNIOR	30/07/2013	237	Autos retirados pelo advogado ADELICIO S. COSTA JUNIOR, OAB 19027, tel.: 33318857. Proc. com idhas
0003541-77.2009.8.14.0301	VISTAS AO ADVOGADO	TAINA AZEVEDO GASPARM	31/10/2013	144	AUTOS RETIRADOS PELA ADVOGADA TAINA AZEVEDO GASPARM, OAB/PA 15780-A, TEL.:
0014572-52.2006.8.14.0301	VISTAS AO ADVOGADO	IVELISE DO CARMO NEVES	09/01/2014	74	AUTOS RETIRADOS PELA ADVOGADA IVELISE NEVES, OAB/PA 3511, TEL.: 81121302. PROC COM
0089888-32.2013.8.14.0301	VISTAS AO ADVOGADO	LUCIA DE FATIMA CORDOVL	13/02/2014	39	AUTOS RETIRADOS PELA ADVOGADA LUCIA DE FATIMA CORDOVL, OAB/PA 14485, TEL.: 33557254.
0052352-79.2000.8.14.0301	VISTAS AO ADVOGADO	AO ADVOGADO	09/01/2006	2997	Vistas ao Dr. MANOEL LIMA MAGALHÃES, em 09/01/2006 - OAB 4874
0016760-70.1992.8.14.0301	VISTAS AO ADVOGADO	AO ADVOGADO	03/07/2008	2090	ret. p/ Estag. Antônio Hugo Montez. Conf. aut. da Dra. Devededth Brasil- OAB 920-D 21. FLS 02/89 FLS
0018998-85.1999.8.14.0301	VISTAS AO ADVOGADO	AO ADVOGADO	01/10/2008	2000	Ret. p/ Dr. Wellington Tocozza de Lima- OAB 8195- TF 81413029
0010736-23.1992.8.14.0301	VISTAS AO ADVOGADO	AO ADVOGADO	28/01/2004	3709	Fone contato: 281 - 4121
0006932-94.1995.8.14.0301	VISTAS AO ADVOGADO	AO ADVOGADO	15/03/2004	3662	Vistas ao Dr. Carlos Ferro desde 23/09/1997 (carga em aberto no protocolo antigo)
0008337-82.2001.8.14.0301	VISTAS AO ADVOGADO	AO ADVOGADO	21/10/2004	3442	Vistas ao Dr. ANTÔNIO LOPES LOURENÇO - OAB/PA 4052 - Autorizando o estagiário de direito CLEY



Poder Judiciário
Tribunal de Justiça do Estado do Pará
Secretaria de Informática
Libra - Sistema de Gestão de Processos Judiciais

12/

Carga ao MP/Advogado/Defensor

Comarca: Belém

Origem: SECRETARIA DA 8ª VARA DE FAMILIA DE BELEM

Código do Processo	Tipo Movimento	Destino	Data de Envio	Qtde. Dias	Observação
0000661-92.2003.8.14.0301	VISTAS AO ADVOGADO	AO ADVOGADO	26/10/2004	3437	Processo transitado em julgado e entregue ao patrono da parte autora, autorizando a Dra. MARIA AMELIA
0023935-33.2008.8.14.0301	VISTAS AO ADVOGADO	CLAUDIO HOLLES DE SOUZA	05/08/2011	962	Autos retirados pelo advogado Claudio H. de Souza, OAB 8037, tel.: 32242278, Proc. com folhas 02-40.
0008146-83.2011.8.14.0301	VISTAS AO ADVOGADO	JOAO ASSUNCAO DOS SANTOS	27/09/2012	543	AUTOS RETIRADOS PELO ADVOGADO JOAO A. DOS SANTOS, OAB/PA 4614, TEL.: 32597975, PROC. COM
0040411-11.2011.8.14.0301	VISTAS AO ADVOGADO	JOAO BRITO DE MORAES FILHO	15/03/2013	374	AUTOS RETIRADOS PELO ADVOGADO JOÃO BRITO DE MORAES FILHO, OAB 3514, TEL.: 81355710,
0034057-67.2011.8.14.0301	VISTAS AO ADVOGADO	XARMENI NEVES	10/03/2014	14	AUTOS RETIRADOS PELA ADVOGADA XARMENI NEVES, OAB 10476, TEL. 32668727. PROC COM FLS
0016823-33.1996.8.14.0301	VISTAS AO ADVOGADO	AO ADVOGADO	12/01/2004	3725	Vistas ao Adv. BENEDITO ROCHA - OAB (7), patrono do autor desde 24/03/09 (carga no processo antigo).
0020060-76.2002.8.14.0301	VISTAS AO ADVOGADO	AO ADVOGADO	14/04/2004	3632	Vistas ao dr. LEONAM CRUZ JUNIOR - OAB/PA 6566 - Fone contato: 241 - 5740, autorizando o estagiário
0006498-96.1998.8.14.0301	VISTAS AO ADVOGADO	AO ADVOGADO	01/04/2004	3645	Vistas ao dr. OSWALDO COELHO - OAB/PA 2566 - Fone contato: 222 - 3730
000657-18.2004.8.14.0301	VISTAS AO ADVOGADO	AO ADVOGADO	06/05/2004	3610	Vistas ao Dr. ARMANDO GRELO - OAB/PA 4869 - Fone contato: 226 - 3435
0003389-19.2007.8.14.0301	VISTAS AO ADVOGADO	AO ADVOGADO	19/04/2007	2531	RET. PJ DR PAULO JULIO ALMEIDA DO NASCIMENTO- OAB 2867- TF 32129289
0031488-43.2010.8.14.0301	VISTAS AO ADVOGADO	ANDRE LUIZ SERRAO PINHEIRO	22/03/2011	1098	AUTOSRETIRADOS PELA ESTAGIARIA RAFAELA ALINE MARTINS,RG 4376435 AUTORIZADA PELO
0008148-73.2011.8.14.0301	VISTAS AO ADVOGADO	JOAO ASSUNCAO DOS SANTOS	27/09/2012	543	AUTOS RETIRADOS PELO ADVOGADO JOAO A. DOS SANTOS, OAB/PA 4614, TEL.: 32597975, PROC. COM
0007210-44.2008.8.14.0301	VISTAS AO ADVOGADO	HERMENEGLDO ANTONIO CRISPINO	13/06/2013	284	Autos retirados pelo advogado HERMENEGLDO ANTONIO CRISPINO, OAB 1643, tel: :
0015603-25.2010.8.14.0301	VISTAS AO ADVOGADO	ITA CAVALheiro DE MACEDO MENDONCA	16/07/2013	251	Autos retirados pelo estagiário SÉRGIO GONÇALVES TEIXEIRA autorizado pela advogada ITA CAVALheiro
0016263-44.2011.8.14.0301	VISTAS AO ADVOGADO	EMERSON ALMEIDA LIMA JUNIOR	15/07/2013	252	Autos retirados pelo advogado emerson almeida lma junior, OAB 18608, tel.:32297707 Proc. com folhas 02-
0012897-49.2012.8.14.0301	VISTAS AO ADVOGADO	EDUARDO CORREA PRNTO KLAUTAU	21/11/2013	123	AUTOS RETIRADOS PELO ESTAGIARIO DIOGO CAMPOS LOPES AUTORIZADO PELO ADVOGADO
0033214-68.2012.8.14.0301	VISTAS AO ADVOGADO	MARIA EMÍLIA REBELO DE OLIVEIRA	22/01/2014	61	AUTOS RETIRADOS PELO ESTAGIARIO GUSTAVO JOSE RIBEIRO DA COSTA, OAB/PA 6973-E.
0030064-16.2011.8.14.0301	VISTAS AO ADVOGADO	FABIO ROGERIO MOURA	06/02/2014	46	AUTOS RETIRADOS PELA ESTAGIARIA THAIS LUNA COUTRINHO AUTORIZADA PELO ADVOGADO FABIO
0035972-54.2011.8.14.0301	VISTAS AO ADVOGADO	XARMENI NEVES	10/03/2014	14	AUTOS RETIRADOS PELA ADVOGADA XARMENI NEVES, OAB 10476, TEL. 32668727. PROC COM FLS

Total: 83



Poder Judiciário
Tribunal de Justiça do Estado do Pará
Secretaria de Informática
Libra - Sistema de Gestão de Processos Judiciais

97/

Carga ao MP/Advogado/Defensor

Comarca: Belém

Origem: SECRETARIA DA 8ª VARA DE FAMILIA DE BELEM

Código do Processo	Tipo Movimento	Destino	Data de Envio	Qtde. Dias	Observação
0060757-46.2012.8.14.0301	À DEFENSORIA PÚBLICA	AO DEFENSOR PUBLICO	19/03/2013	370 ✓	para manifestação/parecer
0068799-50.2013.8.14.0301	À DEFENSORIA PÚBLICA	AO DEFENSOR PUBLICO	12/03/2014	12	À Defensoria para: Nomear Curador Ausentes/ Manifestação/ Ciência de despacho/ Ciência de
0006359-52.2012.8.14.0301	À DEFENSORIA PÚBLICA	AO DEFENSOR PUBLICO	24/03/2014	0	para ciência de SENTENÇA/ PARA NOMEAR CURADOR DE AUSENTES/ CIENCIA DE DESPACHO
0023263-61.2011.8.14.0301	À DEFENSORIA PÚBLICA	AO DEFENSOR PUBLICO	24/03/2014	0	para ciência de SENTENÇA/ PARA NOMEAR CURADOR DE AUSENTES/ CIENCIA DE DESPACHO
0005877-36.2014.8.14.0301	À DEFENSORIA PÚBLICA	AO DEFENSOR PUBLICO	24/03/2014	0	para manifestação
0019463-14.2012.8.14.0301	À DEFENSORIA PÚBLICA	AO DEFENSOR PUBLICO	24/03/2014	0	para manifestação
0000162-13.2014.8.14.0301	À DEFENSORIA PÚBLICA	AO DEFENSOR PUBLICO	24/02/2014	28	PARA MANIFESTAÇÃO
0000499-70.2012.8.14.0301	À DEFENSORIA PÚBLICA	AO DEFENSOR PUBLICO	24/03/2014	0	para ciência de audiência designada
0000475-38.2012.8.14.0301	À DEFENSORIA PÚBLICA	AO DEFENSOR PUBLICO	24/03/2014	0	para ciência de audiência designada
0002739-95.2013.8.14.0301	À DEFENSORIA PÚBLICA	AO DEFENSOR PUBLICO	24/03/2014	0	para ciência de SENTENÇA/ PARA NOMEAR CURADOR DE AUSENTES/ CIENCIA DE DESPACHO
0000364-58.2012.8.14.0301	À DEFENSORIA PÚBLICA	AO DEFENSOR PUBLICO	24/03/2014	0	para ciência de SENTENÇA/ PARA NOMEAR CURADOR DE AUSENTES/ CIENCIA DE DESPACHO
0005871-29.2014.8.14.0301	À DEFENSORIA PÚBLICA	AO DEFENSOR PUBLICO	24/03/2014	0	para manifestação
0029225-43.2007.8.14.0301	À DEFENSORIA PÚBLICA	AO DEFENSOR PUBLICO	24/03/2014	0	para manifestação
0049048-14.2012.8.14.0301	À DEFENSORIA PÚBLICA	AO DEFENSOR PUBLICO	24/03/2014	0	para manifestação
0048414-18.2012.8.14.0301	À DEFENSORIA PÚBLICA	SALA DA DEFENSORIA PUBLICA (FORUM CIVEL)	13/12/2013	101 ✓	A DEFENSORIA PUBLICA PARA MANIFESTAÇÃO
0041267-38.2012.8.14.0301	À DEFENSORIA PÚBLICA	AO DEFENSOR	09/01/2014	74 ✓	MANIFESTAÇÃO
0035152-64.2013.8.14.0301	À DEFENSORIA PÚBLICA	AO DEFENSOR PUBLICO	12/03/2014	12	À Defensoria para: Nomear Curador Ausentes/ Manifestação/ Ciência de despacho/ Ciência de
0029874-82.2013.8.14.0301	À DEFENSORIA PÚBLICA	AO DEFENSOR PUBLICO	12/03/2014	12	À Defensoria para: Nomear Curador Ausentes/ Manifestação/ Ciência de despacho/ Ciência de
0000790-36.2013.8.14.0301	À DEFENSORIA PÚBLICA	AO DEFENSOR PUBLICO	12/03/2014	12	À Defensoria para: Nomear Curador Ausentes/ Manifestação/ Ciência de despacho/ Ciência de
000076-94.2013.8.14.0301	À DEFENSORIA PÚBLICA	AO DEFENSOR PUBLICO	12/03/2014	12	À Defensoria para: Nomear Curador Ausentes/ Manifestação/ Ciência de despacho/ Ciência de
0047356-77.2012.8.14.0301	À DEFENSORIA PÚBLICA	AO DEFENSOR PUBLICO	12/03/2014	12	À Defensoria para: Nomear Curador Ausentes/ Manifestação/ Ciência de despacho/ Ciência de
0024616-86.2011.8.14.0301	À DEFENSORIA PÚBLICA	AO DEFENSOR PUBLICO	24/03/2014	0	para ciência de audiência designada
0007207-68.2014.8.14.0301	À DEFENSORIA PÚBLICA	AO DEFENSOR PUBLICO	24/03/2014	0	para ciência de audiência designada
0006731-30.2014.8.14.0301	À DEFENSORIA PÚBLICA	AO DEFENSOR PUBLICO	24/03/2014	0	para manifestação
0024920-27.2012.8.14.0301	À DEFENSORIA PÚBLICA	AO DEFENSOR PUBLICO	24/03/2014	0	para manifestação
0040284-05.2013.8.14.0301	À DEFENSORIA PÚBLICA	AO DEFENSOR PUBLICO	24/03/2014	0	para manifestação
0001127-64.2011.8.14.0301	À DEFENSORIA PÚBLICA	AO DEFENSOR PUBLICO	09/01/2014	74 ✓	PARA MANIFESTAÇÃO DA CURADORIA. Em ap. 0018726272010
0018726-27.2010.8.14.0301	À DEFENSORIA PÚBLICA	AO DEFENSOR PUBLICO	09/01/2014	74 ✓	ap. ao 0001127642011
0029431-34.2013.8.14.0301	À DEFENSORIA PÚBLICA	AO DEFENSOR PUBLICO	24/02/2014	28	PARA MANIFESTAÇÃO
0037613-09.2013.8.14.0301	À DEFENSORIA PÚBLICA	AO DEFENSOR PUBLICO	12/03/2014	12	À Defensoria para: Nomear Curador Ausentes/ Manifestação/ Ciência de despacho/ Ciência de
0010575-05.2011.8.14.0006	À DEFENSORIA PÚBLICA	AO DEFENSOR PUBLICO	24/03/2014	0	para ciência de audiência designada
0003086-65.2012.8.14.0301	À DEFENSORIA PÚBLICA	AO DEFENSOR PUBLICO	24/03/2014	0	para ciência de audiência designada



Poder Judiciário
Tribunal de Justiça do Estado do Pará
Secretaria de Informática
Libra - Sistema de Gestão de Processos Judiciais

20/1

Carga ao MP/Advogado/Defensor

Comarca: Belém

Origem: SECRETARIA DA 8ª VARA DE FAMILIA DE BELEM

Código do Processo	Tipo Movimento	Destino	Data de Envio	Qtde. Dias	Observação
0089616-38.2013.8.14.0301	À DEFENSORIA PÚBLICA	AO DEFENSOR PUBLICO	24/03/2014	0	para ciência de audiência designada
0039306-28.2013.8.14.0301	À DEFENSORIA PÚBLICA	AO DEFENSOR PUBLICO	24/03/2014	0	para ciência de SENTENÇA/ PARA NOMEAR CURADOR DE AUSENTES/ CIENCIA DE DESPACHO
0017230-44.2012.8.14.0301	À DEFENSORIA PÚBLICA	AO DEFENSOR PUBLICO	24/03/2014	0	para ciência de SENTENÇA/ PARA NOMEAR CURADOR DE AUSENTES/ CIENCIA DE DESPACHO
0007088-10.2014.8.14.0301	À DEFENSORIA PÚBLICA	AO DEFENSOR PUBLICO	24/03/2014	0	para manifestação
0037208-70.2013.8.14.0301	À DEFENSORIA PÚBLICA	AO DEFENSOR PUBLICO	12/03/2014	12	À Defensoria para: Nomear Curador Ausentes/ Manifestação/ Ciência de despacho/ Ciência de
0001298-45.2014.8.14.0301	À DEFENSORIA PÚBLICA	AO DEFENSOR PUBLICO	12/03/2014	12	À Defensoria para: Nomear Curador Ausentes/ Manifestação/ Ciência de despacho/ Ciência de
0004720-28.2014.8.14.0301	À DEFENSORIA PÚBLICA	AO DEFENSOR PUBLICO	24/03/2014	0	para ciência de SENTENÇA/ PARA NOMEAR CURADOR DE AUSENTES/ CIENCIA DE DESPACHO
0005593-28.2014.8.14.0301	À DEFENSORIA PÚBLICA	AO DEFENSOR PUBLICO	24/03/2014	0	para manifestação
000463-09.2013.8.14.0301	À DEFENSORIA PÚBLICA	AO DEFENSOR PUBLICO	24/03/2014	0	para manifestação
0044912-71.2012.8.14.0301	À DEFENSORIA PÚBLICA	AO DEFENSOR PUBLICO	04/09/2013	201	PARA MANIFESTAÇÃO
0047084-49.2013.8.14.0301	À DEFENSORIA PÚBLICA	AO DEFENSOR PUBLICO	12/03/2014	12	À Defensoria para: Nomear Curador Ausentes/ Manifestação/ Ciência de despacho/ Ciência de
0034626-68.2011.8.14.0301	À DEFENSORIA PÚBLICA	AO DEFENSOR PUBLICO	12/03/2014	12	À Defensoria para: Nomear Curador Ausentes/ Manifestação/ Ciência de despacho/ Ciência de
0002434-77.2014.8.14.0301	À DEFENSORIA PÚBLICA	AO DEFENSOR PUBLICO	12/03/2014	12	À Defensoria para: Nomear Curador Ausentes/ Manifestação/ Ciência de despacho/ Ciência de
0038710-44.2013.8.14.0301	À DEFENSORIA PÚBLICA	AO DEFENSOR PUBLICO	12/03/2014	12	À Defensoria para: Nomear Curador Ausentes/ Manifestação/ Ciência de despacho/ Ciência de
0023669-71.2012.8.14.0301	À DEFENSORIA PÚBLICA	AO DEFENSOR PUBLICO	24/03/2014	0	para ciência de audiência designada
0052044-48.2013.8.14.0301	À DEFENSORIA PÚBLICA	AO DEFENSOR PUBLICO	24/03/2014	0	para ciência de audiência designada
0015049-36.2013.8.14.0301	À DEFENSORIA PÚBLICA	AO DEFENSOR PUBLICO	24/03/2014	0	para ciência de SENTENÇA/ PARA NOMEAR CURADOR DE AUSENTES/ CIENCIA DE DESPACHO
0004928-46.2013.8.14.0301	À DEFENSORIA PÚBLICA	AO DEFENSOR PUBLICO	24/03/2014	0	para manifestação
0007041-36.2014.8.14.0301	À DEFENSORIA PÚBLICA	AO DEFENSOR PUBLICO	24/03/2014	0	para manifestação
000491-91-80.2013.8.14.0301	À DEFENSORIA PÚBLICA	AO DEFENSOR PUBLICO	24/03/2014	0	para manifestação
0022488-32.2010.8.14.0401	À DEFENSORIA PÚBLICA	AO DEFENSOR PUBLICO	24/02/2014	28	PARA MANIFESTAÇÃO
0038607-37.2013.8.14.0301	À DEFENSORIA PÚBLICA	AO DEFENSOR PUBLICO	12/03/2014	12	À Defensoria para: Nomear Curador Ausentes/ Manifestação/ Ciência de despacho/ Ciência de
0053517-69.2013.8.14.0301	À DEFENSORIA PÚBLICA	AO DEFENSOR PUBLICO	12/03/2014	12	À Defensoria para: Nomear Curador Ausentes/ Manifestação/ Ciência de despacho/ Ciência de
0021538-11.2009.8.14.0301	À DEFENSORIA PÚBLICA	AO DEFENSOR PUBLICO	12/03/2014	12	À Defensoria para: Nomear Curador Ausentes/ Manifestação/ Ciência de despacho/ Ciência de
0035566-62.2013.8.14.0301	À DEFENSORIA PÚBLICA	AO DEFENSOR PUBLICO	12/03/2014	12	À Defensoria para: Nomear Curador Ausentes/ Manifestação/ Ciência de despacho/ Ciência de
0087585-45.2013.8.14.0301	À DEFENSORIA PÚBLICA	AO DEFENSOR PUBLICO	24/03/2014	0	para ciência de audiência designada
0041302-61.2013.8.14.0301	À DEFENSORIA PÚBLICA	AO DEFENSOR PUBLICO	24/03/2014	0	para ciência de SENTENÇA/ PARA NOMEAR CURADOR DE AUSENTES/ CIENCIA DE DESPACHO
0005016-50.2014.8.14.0301	À DEFENSORIA PÚBLICA	AO DEFENSOR PUBLICO	24/03/2014	0	para ciência de SENTENÇA/ PARA NOMEAR CURADOR DE AUSENTES/ CIENCIA DE DESPACHO
0026426-04.2013.8.14.0301	À DEFENSORIA PÚBLICA	AO DEFENSOR PUBLICO	24/03/2014	0	para ciência de SENTENÇA/ PARA NOMEAR CURADOR DE AUSENTES/ CIENCIA DE DESPACHO
0062579-70.2012.8.14.0301	À DEFENSORIA PÚBLICA	AO DEFENSOR PUBLICO	24/03/2014	0	para manifestação
0012866-29.2012.8.14.0301	À DEFENSORIA PÚBLICA	AO DEFENSOR PUBLICO	24/03/2014	0	para manifestação
0053997-47.2013.8.14.0301	À DEFENSORIA PÚBLICA	AO DEFENSOR PUBLICO	24/03/2014	0	para manifestação



Poder Judiciário
Tribunal de Justiça do Estado do Pará
Secretaria de Informática
Libra - Sistema de Gestão de Processos Judiciais

21

Carga ao MP/Advogado/Defensor

Comarca: Belém

Origem: SECRETARIA DA 8ª VARA DE FAMILIA DE BELEM

Código do Processo	Tipo Movimento	Destino	Data de Envio	Qtde. Dias	Observação
0001637-38.2013.8.14.0301	À DEFENSORIA PÚBLICA	AO DEFENSOR PUBLICO	24/03/2014	0	para manifestação
0035007-08.2013.8.14.0301	À DEFENSORIA PÚBLICA	AO DEFENSOR PUBLICO	04/11/2013	141	Ao Defensor Público para manifestação.
0001295-61.2012.8.14.0301	À DEFENSORIA PÚBLICA	AO DEFENSOR PUBLICO	24/02/2014	28	PARA NOMEAR CURADOR DE AUSENTES
0032631-83.2012.8.14.0301	À DEFENSORIA PÚBLICA	AO DEFENSOR PUBLICO	24/02/2014	28	PARA MANIFESTAÇÃO
0022109-11.2011.8.14.0301	À DEFENSORIA PÚBLICA	AO DEFENSOR PUBLICO	12/03/2014	12	À Defensoria para: Nomear Curador Ausentes/ Manifestação/ Ciência de despacho/ Ciência de
0025632-50.2011.8.14.0301	À DEFENSORIA PÚBLICA	AO DEFENSOR PUBLICO	12/03/2014	12	À Defensoria para: Nomear Curador Ausentes/ Manifestação/ Ciência de despacho/ Ciência de
0034532-86.2012.8.14.0301	À DEFENSORIA PÚBLICA	AO DEFENSOR PUBLICO	24/03/2014	0	para ciência de audiência designada
0004451-86.2014.8.14.0301	À DEFENSORIA PÚBLICA	AO DEFENSOR PUBLICO	24/03/2014	0	para ciência de audiência designada
0000154-79.2014.8.14.0301	À DEFENSORIA PÚBLICA	AO DEFENSOR PUBLICO	24/03/2014	0	para manifestação
0024766-70.2009.8.14.0301	À DEFENSORIA PÚBLICA	AO DEFENSOR PUBLICO	24/03/2014	0	para manifestação
0014013-76.2008.8.14.0301	À DEFENSORIA PÚBLICA	AO DEFENSOR PUBLICO	24/03/2014	0	para manifestação
0073497-02.2013.8.14.0301	À DEFENSORIA PÚBLICA	AO DEFENSOR PUBLICO	24/03/2014	0	para manifestação
0050683-93.2013.8.14.0301	À DEFENSORIA PÚBLICA	AO DEFENSOR PUBLICO	24/03/2014	0	para manifestação
0016577-18.2006.8.14.0301	VISTAS AO DEFENSOR	AO DEFENSOR	22/09/2011	914	Autos retirados pela funcionária da defensoria Ivonete Gomes, autorizada pelo defensor nacional
0016674-08.2013.8.14.0301	VISTAS AO DEFENSOR	SALA DA DEFENSORIA PUBLICA (FORUM CIVEL)	24/03/2014	0	
0022185-84.2013.8.14.0301	VISTAS AO DEFENSOR	SALA DA DEFENSORIA PUBLICA (FORUM CIVEL)	24/03/2014	0	
0004535-58.2012.8.14.0301	VISTAS AO DEFENSOR	SALA DA DEFENSORIA PUBLICA (FORUM CIVEL)	24/03/2014	0	
0058833-63.2013.8.14.0301	VISTAS AO DEFENSOR	SALA DA DEFENSORIA PUBLICA (FORUM CIVEL)	24/03/2014	0	
0055334-71.2013.8.14.0301	VISTAS AO DEFENSOR	SALA DA DEFENSORIA PUBLICA (FORUM CIVEL)	24/03/2014	0	
0000975-75.2013.8.14.0301	VISTAS AO DEFENSOR	SALA DA DEFENSORIA PUBLICA (FORUM CIVEL)	24/03/2014	0	
0047777-33.2013.8.14.0301	VISTAS AO DEFENSOR	SALA DA DEFENSORIA PUBLICA (FORUM CIVEL)	24/03/2014	0	
0027874-12.2013.8.14.0301	VISTAS AO DEFENSOR	SALA DA DEFENSORIA PUBLICA (FORUM CIVEL)	24/03/2014	0	
0007190-13.2011.8.14.0301	VISTAS AO DEFENSOR	AO DEFENSOR PUBLICO	18/03/2014	6	AUTOS RETIRADOS PELA FUNCIONARIA DA DEFENSORIA PUBLICA, IVANETE LOPES.
0057744-80.2009.8.14.0301	VISTAS AO DEFENSOR	SALA DA DEFENSORIA PUBLICA (FORUM CIVEL)	24/03/2014	0	
0047815-79.2012.8.14.0301	VISTAS AO DEFENSOR	SALA DA DEFENSORIA PUBLICA (FORUM CIVEL)	24/03/2014	0	
0010568-98.2011.8.14.0301	VISTAS AO DEFENSOR	SALA DA DEFENSORIA PUBLICA (FORUM CIVEL)	24/03/2014	0	
0058885-59.2013.8.14.0301	VISTAS AO DEFENSOR	SALA DA DEFENSORIA PUBLICA (FORUM CIVEL)	24/03/2014	0	
0020155-13.2012.8.14.0301	VISTAS AO DEFENSOR	SALA DA DEFENSORIA PUBLICA (FORUM CIVEL)	24/03/2014	0	

Total: 92



Poder Judiciário
Tribunal de Justiça do Estado do Pará
Secretaria de Informática
Libra - Sistema de Gestão de Processos Judiciais

22/

Carga ao MP/Advogado/Defensor

Comarca: Belém

Origem: SECRETARIA DA 8ª VARA DE FAMILIA DE BELEM

Código do Processo	Tipo Movimento	Destino	Data de Envio	Qtde. Dias	Observação
0007481-32.2014.8.14.0301	AO MINISTÉRIO PÚBLICO	A SECRETARIA DO MP DE BELEM	19/03/2014	5	para distribuir à 3a. P.J.F
0060418-53.2013.8.14.0301	AO MINISTÉRIO PÚBLICO	A SECRETARIA DO MP DE BELEM	19/03/2014	5	para distribuir à 3a. P.J.F
0045263-10.2013.8.14.0301	AO MINISTÉRIO PÚBLICO	A SECRETARIA DO MP DE BELEM	19/03/2014	5	para distribuir à 3a. P.J.F
0040539-60.2013.8.14.0301	AO MINISTÉRIO PÚBLICO	A SECRETARIA DO MP DE BELEM	19/03/2014	5	para distribuir à 3a. P.J.F
0007263-04.2014.8.14.0301	AO MINISTÉRIO PÚBLICO	A SECRETARIA DO MP DE BELEM	19/03/2014	5	para distribuir à 3a. P.J.F
0027359-45.2011.8.14.0301	AO MINISTÉRIO PÚBLICO	3A. PROMOTORIA FAMILIA	19/03/2014	5	PARECER
0004845-98.2011.8.14.0301	AO MINISTÉRIO PÚBLICO	3A. PROMOTORIA FAMILIA	19/03/2014	5	CIÊNCIA SENTENÇA
0016829-61.2008.8.14.0301	AO MINISTÉRIO PÚBLICO	3A. PROMOTORIA FAMILIA	11/03/2014	13	DIVERSOS : CIÊNCIA SENTENÇA/ CIÊNCIA AUDIÊNCIA/ PARECER
0000128-22.2012.8.14.0301	AO MINISTÉRIO PÚBLICO	3A. PROMOTORIA FAMILIA	11/03/2014	13	DIVERSOS : CIÊNCIA SENTENÇA/ CIÊNCIA AUDIÊNCIA/ PARECER
0062870-58.2009.8.14.0301	AO MINISTÉRIO PÚBLICO	3A. PROMOTORIA FAMILIA	11/03/2014	13	DIVERSOS : CIÊNCIA SENTENÇA/ CIÊNCIA AUDIÊNCIA/ PARECER
0012453-79.2013.8.14.0301	AO MINISTÉRIO PÚBLICO	3A. PROMOTORIA FAMILIA	11/03/2014	13	DIVERSOS : CIÊNCIA SENTENÇA/ CIÊNCIA AUDIÊNCIA/ PARECER
0005545-69.2014.8.14.0301	AO MINISTÉRIO PÚBLICO	SECRETARIA DO MP DE BELEM	11/03/2014	13	DISTRIBUIR PARA 3A P.J.F
0071243-56.2013.8.14.0301	AO MINISTÉRIO PÚBLICO	A SECRETARIA DO MP DE BELEM	19/03/2014	5	para distribuir à 3a. P.J.F
0001319-21.2014.8.14.0301	AO MINISTÉRIO PÚBLICO	A SECRETARIA DO MP DE BELEM	19/03/2014	5	para distribuir à 3a. P.J.F
0007475-25.2014.8.14.0301	AO MINISTÉRIO PÚBLICO	A SECRETARIA DO MP DE BELEM	19/03/2014	5	para distribuir à 3a. P.J.F
0005022-57.2014.8.14.0301	AO MINISTÉRIO PÚBLICO	A SECRETARIA DO MP DE BELEM	19/03/2014	5	para distribuir à 3a. P.J.F
0004950-70.2014.8.14.0301	AO MINISTÉRIO PÚBLICO	A SECRETARIA DO MP DE BELEM	19/03/2014	5	para distribuir à 3a. P.J.F
0008722-41.2014.8.14.0301	AO MINISTÉRIO PÚBLICO	A SECRETARIA DO MP DE BELEM	19/03/2014	5	para distribuir à 3a. P.J.F
0035291-16.2013.8.14.0301	AO MINISTÉRIO PÚBLICO	3A. PROMOTORIA FAMILIA	19/03/2014	5	PARECER
0000080-96.2012.8.14.0301	AO MINISTÉRIO PÚBLICO	3A. PROMOTORIA FAMILIA	19/03/2014	5	PARECER
0040974-46.2010.8.14.0301	AO MINISTÉRIO PÚBLICO	3A. PROMOTORIA FAMILIA	19/03/2014	5	PARECER
0066755-58.2013.8.14.0301	AO MINISTÉRIO PÚBLICO	3A. PROMOTORIA FAMILIA	19/03/2014	5	CIÊNCIA SENTENÇA
0013666-57.2012.8.14.0301	AO MINISTÉRIO PÚBLICO	3A. PROMOTORIA FAMILIA	19/03/2014	5	CIÊNCIA SENTENÇA
0001123-51.2014.8.14.0301	AO MINISTÉRIO PÚBLICO	SECRETARIA DO MP DE BELEM	11/03/2014	13	DISTRIBUIR PARA 3A P.J.F
0007511-67.2014.8.14.0301	AO MINISTÉRIO PÚBLICO	A SECRETARIA DO MP DE BELEM	19/03/2014	5	para distribuir à 3a. P.J.F
0006660-28.2014.8.14.0301	AO MINISTÉRIO PÚBLICO	A SECRETARIA DO MP DE BELEM	19/03/2014	5	para distribuir à 3a. P.J.F
0005696-35.2014.8.14.0301	AO MINISTÉRIO PÚBLICO	A SECRETARIA DO MP DE BELEM	19/03/2014	5	para distribuir à 3a. P.J.F
0006164-02.2011.8.14.0301	AO MINISTÉRIO PÚBLICO	3A. PROMOTORIA FAMILIA	19/03/2014	5	PARECER
0057638-77.2012.8.14.0301	AO MINISTÉRIO PÚBLICO	3A. PROMOTORIA FAMILIA	11/03/2014	13	DIVERSOS : CIÊNCIA SENTENÇA/ CIÊNCIA AUDIÊNCIA/ PARECER
0041622-82.2011.8.14.0301	AO MINISTÉRIO PÚBLICO	3A. PROMOTORIA FAMILIA	11/03/2014	13	DIVERSOS : CIÊNCIA SENTENÇA/ CIÊNCIA AUDIÊNCIA/ PARECER
0001735-57.2012.8.14.0301	AO MINISTÉRIO PÚBLICO	3A. PROMOTORIA FAMILIA	11/03/2014	13	DIVERSOS : CIÊNCIA SENTENÇA/ CIÊNCIA AUDIÊNCIA/ PARECER
0020115-87.2011.8.14.0301	AO MINISTÉRIO PÚBLICO	3A. PROMOTORIA FAMILIA	11/03/2014	13	DIVERSOS : CIÊNCIA SENTENÇA/ CIÊNCIA AUDIÊNCIA/ PARECER



Poder Judiciário
Tribunal de Justiça do Estado do Pará
Secretaria de Informática
Libra - Sistema de Gestão de Processos Judiciais

23

Carga ao MP/Advogado/Defensor

Comarca: Belém

Origem: SECRETARIA DA 8ª VARA DE FAMILIA DE BELEM

Código do Processo	Tipo Movimento	Destino	Data de Envio	Qtde. Dias	Observação
0004638-11.2011.8.14.0201	AO MINISTÉRIO PÚBLICO	A SECRETARIA DO MP DE BELEM	19/03/2014	5	para distribuir à 3a. P.J.F
0004048-20.2014.8.14.0301	AO MINISTÉRIO PÚBLICO	A SECRETARIA DO MP DE BELEM	19/03/2014	5	para distribuir à 3a. P.J.F
0041113-20.2012.8.14.0301	AO MINISTÉRIO PÚBLICO	A SECRETARIA DO MP DE BELEM	19/03/2014	5	para distribuir à 3a. P.J.F
0006752-06.2014.8.14.0301	AO MINISTÉRIO PÚBLICO	A SECRETARIA DO MP DE BELEM	19/03/2014	5	para distribuir à 3a. P.J.F
0007964-62.2014.8.14.0301	AO MINISTÉRIO PÚBLICO	A SECRETARIA DO MP DE BELEM	19/03/2014	5	para distribuir à 3a. P.J.F
0007763-70.2014.8.14.0301	AO MINISTÉRIO PÚBLICO	A SECRETARIA DO MP DE BELEM	19/03/2014	5	para distribuir à 3a. P.J.F
0004169-48.2014.8.14.0301	AO MINISTÉRIO PÚBLICO	SECRETARIA DO MP DE BELEM	11/03/2014	13	DISTRIBUIR PARA 3A P.J.F
0001434-39.2009.8.14.0301	AO MINISTÉRIO PÚBLICO	3A. PROMOTORIA FAMILIA	11/03/2014	13	DIVERSOS : CIÊNCIA SENTENÇA/ CIÊNCIA AUDIÊNCIA/ PARECER
00021913-97.2010.8.14.0301	AO MINISTÉRIO PÚBLICO	3A. PROMOTORIA FAMILIA	19/03/2014	5	CIÊNCIA DE AUDIÊNCIA
0019099-08.2013.8.14.0301	AO MINISTÉRIO PÚBLICO	SECRETARIA DO MP DE BELEM	11/03/2014	13	DISTRIBUIR PARA 3A P.J.F
0023675-78.2012.8.14.0301	AO MINISTÉRIO PÚBLICO	SECRETARIA DO MP DE BELEM	11/03/2014	13	DISTRIBUIR PARA 3A P.J.F
0040253-82.2013.8.14.0301	AO MINISTÉRIO PÚBLICO	A SECRETARIA DO MP DE BELEM	19/03/2014	5	para distribuir à 3a. P.J.F
0003780-63.2014.8.14.0301	AO MINISTÉRIO PÚBLICO	A SECRETARIA DO MP DE BELEM	19/03/2014	5	para distribuir à 3a. P.J.F
0009151-08.2014.8.14.0301	AO MINISTÉRIO PÚBLICO	A SECRETARIA DO MP DE BELEM	19/03/2014	5	para distribuir à 3a. P.J.F
0019155-71.2008.8.14.0301	AO MINISTÉRIO PÚBLICO	3A. PROMOTORIA FAMILIA	19/03/2014	5	PARECER
0032886-71.2007.8.14.0301	AO MINISTÉRIO PÚBLICO	3A. PROMOTORIA FAMILIA	19/03/2014	5	PARECER
0032515-43.2013.8.14.0301	AO MINISTÉRIO PÚBLICO	3A. PROMOTORIA FAMILIA	11/03/2014	13	DIVERSOS : CIÊNCIA SENTENÇA/ CIÊNCIA AUDIÊNCIA/ PARECER
0012490-91.2011.8.14.0301	AO MINISTÉRIO PÚBLICO	3A. PROMOTORIA FAMILIA	11/03/2014	13	DIVERSOS : CIÊNCIA SENTENÇA/ CIÊNCIA AUDIÊNCIA/ PARECER
0009619-27.2008.8.14.0301	AO MINISTÉRIO PÚBLICO	3A. PROMOTORIA FAMILIA	11/03/2014	13	DIVERSOS : CIÊNCIA SENTENÇA/ CIÊNCIA AUDIÊNCIA/ PARECER
0002072-55.2012.8.14.0301	AO MINISTÉRIO PÚBLICO	SECRETARIA DO MP DE BELEM	11/03/2014	13	DISTRIBUIR PARA 3A P.J.F
0008521-49.2014.8.14.0301	AO MINISTÉRIO PÚBLICO	A SECRETARIA DO MP DE BELEM	19/03/2014	5	para distribuir à 3a. P.J.F
0009112-11.2014.8.14.0301	AO MINISTÉRIO PÚBLICO	A SECRETARIA DO MP DE BELEM	19/03/2014	5	para distribuir à 3a. P.J.F
0039166-23.2008.8.14.0301	AO MINISTÉRIO PÚBLICO	3A. PROMOTORIA FAMILIA	19/03/2014	5	CIÊNCIA SENTENÇA
0052598-51.2011.8.14.0301	AO MINISTÉRIO PÚBLICO	3A. PROMOTORIA FAMILIA	19/03/2014	5	CIÊNCIA SENTENÇA
0026242-75.2005.8.14.0301	AO MINISTÉRIO PÚBLICO	MINISTERIO PUBLICO	20/11/2009	1585	3ª P.J.F.
0010858-32.2003.8.14.0301	AO MINISTÉRIO PÚBLICO	AO PROMOTOR	21/06/2006	2834	
0089481-26.2013.8.14.0301	AO MINISTÉRIO PÚBLICO	SECRETARIA DO MP DE BELEM	11/03/2014	13	DISTRIBUIR PARA 3A P.J.F
0016058-33.2013.8.14.0301	AO MINISTÉRIO PÚBLICO	SECRETARIA DO MP DE BELEM	11/03/2014	13	DISTRIBUIR PARA 3A P.J.F
0042010-83.2009.8.14.0301	AO MINISTÉRIO PÚBLICO	A SECRETARIA DO MP DE BELEM	19/03/2014	5	para distribuir à 3a. P.J.F
0037047-60.2013.8.14.0301	AO MINISTÉRIO PÚBLICO	A SECRETARIA DO MP DE BELEM	19/03/2014	5	para distribuir à 3a. P.J.F
0008714-64.2014.8.14.0301	AO MINISTÉRIO PÚBLICO	A SECRETARIA DO MP DE BELEM	19/03/2014	5	para distribuir à 3a. P.J.F
0035176-92.2013.8.14.0301	AO MINISTÉRIO PÚBLICO	3A. PROMOTORIA FAMILIA	19/03/2014	5	PARECER



24

Carga ao MP/Advogado/Defensor

Comarca: Belém

Origem: SECRETARIA DA 8ª VARA DE FAMILIA DE BELEM

Código do Processo	Tipo Movimento	Destino	Data de Envio	Qtde. Dias	Observação
0027865-53.2007.8.14.0301	AO MINISTÉRIO PÚBLICO	3A. PROMOTORIA FAMILIA	19/03/2014	5	PARECER
0053178-13.2013.8.14.0301	AO MINISTÉRIO PÚBLICO	3A. PROMOTORIA FAMILIA	19/03/2014	5	CIÊNCIA SENTENÇA
0005301-49.2011.8.14.0301	AO MINISTÉRIO PÚBLICO	3A. PROMOTORIA FAMILIA	11/03/2014	13	DIVERSOS - CIÊNCIA SENTENÇA CIÊNCIA AUDIÊNCIA PARECER
0050463-95.2013.8.14.0301	AO MINISTÉRIO PÚBLICO	SECRETARIA DO MP DE BELEM	11/03/2014	13	DISTRIBUIR PARA 3A PJF
0007851-11.2014.8.14.0301	AO MINISTÉRIO PÚBLICO	A SECRETARIA DO MP DE BELEM	19/03/2014	5	para distribuir a 3a PJF
0084136-79.2013.8.14.0301	AO MINISTÉRIO PÚBLICO	A SECRETARIA DO MP DE BELEM	19/03/2014	5	para distribuir à 3a PJF
0001097-53.2014.8.14.0301	AO MINISTÉRIO PÚBLICO	A SECRETARIA DO MP DE BELEM	19/03/2014	5	para distribuir à 3a PJF
0022645-71.2013.8.14.0301	AO MINISTÉRIO PÚBLICO	3A. PROMOTORIA FAMILIA	19/03/2014	5	PARECER
0005763-65.2013.8.14.0301	AO MINISTÉRIO PÚBLICO	3A. PROMOTORIA FAMILIA	19/03/2014	5	PARECER
0060401-51.2012.8.14.0301	AO MINISTÉRIO PÚBLICO	3A. PROMOTORIA FAMILIA	19/03/2014	5	CIÊNCIA SENTENÇA
0023488-70.2012.8.14.0301	AO MINISTÉRIO PÚBLICO	3A. PROMOTORIA FAMILIA	19/03/2014	5	CIÊNCIA SENTENÇA

Total: 75

175

RESUMO DIÁRIO (DESCRIPTIVO) – 20.03.2014

<u>AUDIÊNCIA DO DIA</u>	4
<u>CARGA MP/ADVOGADO/DEFENSOR</u>	108
<u>PROCESSOS CONCLUSOS P/ SENTENÇA</u>	33
<u>PROCESSOS CONCLUSOS P/ DESPACHO</u>	41
<u>TRAMITAÇÕES A RECEBER</u>	521
<u>MANDADOS NÃO DEVOLVIDOS HÁ MAIS DE 30 DIAS</u>	33
<u>TOTAL DE PROCESSOS EM TRAMITAÇÃO (INCLUINDO OS JULGADOS)</u>	1428
<u>TOTAL DE PROCESSOS DISTRIBUÍDOS NO MÊS ATUAL</u>	43
<u>TOTAL DE PROCESSOS ARQUIVADOS NO MÊS ATUAL</u>	38
<u>TOTAL DE ALVARÁS DE SOLTURA EM ATRASO</u>	0
<u>TOTAL DE PROCESSOS PARA CONCLUSÃO</u>	0
<u>TOTAL DE PROCESSOS NÃO DEVOLVIDOS</u>	67
<u>PROCESSOS SEM MOVIMENTAÇÃO HÁ MAIS DE 100 DIAS</u>	357
<u>PROCESSOS CONCLUSOS AO GABINETE HÁ MAIS DE 100 DIAS</u>	10
<u>PETIÇÕES PENDENTES DE JUNTADA</u>	341
<u>PETIÇÕES DO PROTOCOLO INTEGRADO PENDENTES DE JUNTADA</u>	0

AUDIÊNCIAS REALIZADAS – 01.01.14 – 20.03.14 – 134 (175)

SENTENÇAS _____ d/mérito – 51
 Acordo – 40
 S/mérito – 27
 118

DESPACHOS _____ 350

J. INTERLOCUTÓRIAS _____ 110

AUDIÊNCIAS DESIGNADAS p/ ABRIL/2014 – 91 – (4,55)

MAIO/2014 – 65 – (3,25)

~~JUNHO/2014 – X~~

JULHO/2014 – 45 – (2,25)

AGOSTO/2014 – 71 – (3,55)

~~SETEMBRO/2014 – X~~

23/10 – OUTUBRO/2014 – 36 – (1,8)

2
Sair

LIBRA Bem-vindo, ANA MARIA MOREIRA ARAÚJO

Sair

Central de Consultas [Alt+1] Distribuição Mandado Protocolo Movimentação Bens Apreendidos Relatórios Administração
Arrecadação SDJ Sipe Recadastro

Consulta de Processos

Dados do Processo: 0014076-49.1994.8.14.0301
 Vara/Câmara: 8ª VARA DE FAMÍLIA DE BELEM
 Secretaria: SECRETARIA DA 8ª VARA DE FAMÍLIA DE BELEM
 Magistrado/Relator: GLEIDE PEREIRA DE MOURA
 Instituição:
 Inquérito:
 Data da Autuação:
 Valor da Causa: R\$ 5.727,44
 Código SAP: 199410172259
 Processo Principal:
 Processo Prevento:
 Data de Prescrição:

Dados do Documento Principal: 1994.00129525-78
 Área: CÍVEL
 Classe: Execução de Título Extrajudicial / Processo de Execução
 Segredo de Justiça: Não
 Assunto Principal: NÃO INFORMADO
 Observação: ART. 585, I DO CPC **ATIVACÃO AUTOMÁTICA**
 Situação: EM ANDAMENTO

Autuar Processo Cadastrar/Alterar Documento Associar/Dissociar Documento Tramitação Interna

Documentos do Processo

Resumo	Documentos	Movimentações	Tramitações Externas	Tramitações Internas	Partes	Custas	Apensados
Prescrito	Próximo a Prescrever	Prescrito e Próximo a Prescrever					
Nome da Parte		Tipo de Participação		Situação	Detalhes		
MARIA REGINA ARRUDA DE SOUZA		ADVOGADO			Pendente de Ativação!		
PALMA DO PARA IND. COM. LTDA		AUTOR			Pendente de Ativação!		
TUFI HOMCI JUNIOR E CIA LTDA		RÉU		NÃO INFORMADA	Pendente de Ativação!		

Gerar Relatório Gerenciar Partes Nova Parte

Gerar Relatório Completo Nova Pesquisa

Resultado da Pesquisa

Processos dessa Origem	Processos Arquivados					
Secretaria	Código	Código SAP	Nome Parte	Situação Réu	Situação	
SECRETARIA DA 8ª VARA DE FAMÍLIA DE BELEM	0014076-49.1994.8.14...	199410172259		NÃO INFORMADA	EM ANDAMENTO	Ex Ex de

1 / 1 2. 1 Registro(s)

Dados do Processo

Nova Pesquisa

Origem: SECRETARIA DA 8ª VARA DE FAMÍLIA DE BELEM Trocar



Resumo Central de Consultas

Dados do Processo:	0014076-49.1994.8.14.0301	Documento Principal:	1994.00129525-78
Comarca:	BELÉM	Instância:	1º GRAU
Vara/Câmara:	8ª VARA DE FAMILIA DE BELEM	Área:	CÍVEL
Secretaria:	SECRETARIA DA 8ª VARA DE FAMILIA DE BELEM	Classe:	Execução de Título Extrajudicial
Magistrado/Relator:	GLEIDE PEREIRA DE MOURA	Segredo de Justiça:	Não
Instituição:		Situação:	EM ANDAMENTO
Inquérito:		Fundamento:	
Data da Autuação:		Observação:	ART. 585 , I DO CPC **ATIVÇÃO AUTOMÁTICA**
Número de Volumes:			
Números de Páginas:			
Valor da Causa:	R\$ 5.727,44		
Processo Apenso:			
Processo Provento:			

DOCUMENTOS

Documento	Classe	Tipo	Data Distribuição	Data Assinatura	Data Documento	Concluido
1997.00177624-67	DESPACHO PADRAO (OUTROS)	DESPACHO		11/11/97 21:00		SIM
1997.00083606-45	DESPACHO PADRAO (OUTROS)	DESPACHO		01/06/97 21:00		SIM
1997.00063656-46	DESPACHO PADRAO (OUTROS)	DESPACHO		28/04/97 21:00		SIM
1997.00045198-33	DESPACHO PADRAO (OUTROS)	DESPACHO		25/03/97 21:00		SIM
1996.00181212-22	DESPACHO PADRAO (OUTROS)	DESPACHO		25/11/96 21:00		SIM
1996.00140443-12	CITACAO E PENHORA	MANDADO	12/09/96 08:40		19/09/96 21:00	NÃO
1996.00126579-88	DESPACHO PADRAO (OUTROS)	DESPACHO		27/08/96 21:00		SIM
1996.00120086-70	DESPACHO PADRAO (OUTROS)	DESPACHO		14/08/96 21:00		SIM
1996.00087420-98	CITACAO E PENHORA	MANDADO	10/06/96 07:26		25/06/96 07:26	NÃO
1996.00087419-04	REDISTRIBUI OFICIAL	MANDADO	10/06/96 07:25		25/06/96 07:25	NÃO
1996.00071784-58	DESPACHO PADRAO (OUTROS)	DESPACHO		15/05/96 21:00		SIM
1996.00025789-12	DESPACHO PADRAO (OUTROS)	DESPACHO		03/03/96 21:00		SIM

27

27-1

DOCUMENTOS

Documento	Classe	Tipo	Data Distribuição	Data Assinatura	Data Documento	Concluído
1995.00070758-81	CITACAO E PENHORA	MANDADO	31/05/95 07:07		15/06/95 07:07	NÃO
1995.00058234-17	DESPACHO PADRAO (OUTROS)	DESPACHO		25/05/95 21:00		SIM
1995.00040621-88	DESPACHO PADRAO (OUTROS)	DESPACHO		29/03/95 21:00		SIM
1995.00020600-11	DESPACHO PADRAO (OUTROS)	DESPACHO		21/02/95 21:00		SIM
1995.00005957-96	DESPACHO PADRAO (OUTROS)	DESPACHO		22/01/95 21:00		SIM
1994.00144347-38	CITACAO E PENHORA	MANDADO	13/12/94 07:49		28/12/94 07:49	NÃO
1994.00138974-55	DESPACHO PADRAO (OUTROS)	DESPACHO		28/11/94 21:00		SIM
1994.00131529-80	DESPACHO PADRAO (OUTROS)	DESPACHO		20/11/94 21:00		SIM
1994.00129525-78	Execução de Título Extrajudicial	PROCESSO	10/11/94 06:09			NÃO

MOVIMENTOS

Documento	Nº	Tipo Documento	Tipo Movimento	Data	Descrição
1994.00129525-78	26	PROCESSO	CONCLUSOS AO JUIZ	27/02/2014 10:06:40	TRAMITAÇÃO APENAS DOS DOCUMENTOS PARA AS DEVIDAS PROVIDÊNCIAS. O PROCESSO NÃO FOI LOCALIZADO, POIS NÃO EXISTE QUALQUER TRAMITAÇÃO EXTERNA E INTERNA.
1996.00087419-04	3	MANDADO	MANDADO NÃO CUMPRIDO	25/06/1996 07:25:00	Baixa automatica para consistencia com o sistema SAP XXI
1996.00087420-98	2	MANDADO	MANDADO CUMPRIDO	25/06/1996 07:26:00	Baixa automatica para consistencia com o sistema SAP XXI
1994.00144347-38	2	MANDADO	MANDADO NÃO CUMPRIDO	28/12/1994 07:49:00	Baixa automatica para consistencia com o sistema SAP XXI
1995.00070758-81	2	MANDADO	MANDADO CUMPRIDO	15/06/1995 07:07:00	Baixa automatica para consistencia com o sistema SAP XXI
1994.00129525-78	25	PROCESSO	ATIVACAO AUTOMATICA DO PROCESSO	24/07/2010 14:00:20	OFICIO Nº 67/09-GG/LIBRA. DE 24/06/2009. REFERENTE A ATIVACAO AUTOMATICA DE 7 PROCESSOS.
1994.00129525-78	24	PROCESSO	DESPACHO PADRAO (OUTROS)	11/11/1997 21:00:00	P-2911/94: O BEM DE FLS. 40 JA ESTA PENHORA E DEPO
1997.00177624-67	1	DESPACHO	CADASTRO DE DOCUMENTO	11/11/1997 21:00:00	P-2911/94: O BEM DE FLS. 40 JA ESTA PENHORA E DEPO
1994.00129525-78	23	PROCESSO	DESPACHO PADRAO (OUTROS)	01/06/1997 21:00:00	P.2911/94. R. HOJE.
1997.00083606-45	1	DESPACHO	CADASTRO DE DOCUMENTO	01/06/1997 21:00:00	P.2911/94. R. HOJE.
1994.00129525-78	22	PROCESSO	DESPACHO PADRAO (OUTROS)	28/04/1997 21:00:00	P.2911/94.R. HOJE.
1997.00063656-46	1	DESPACHO	CADASTRO DE DOCUMENTO	28/04/1997 21:00:00	P.2911/94.R. HOJE.

MOVIMENTOS

Documento	Nº	Tipo Documento	Tipo Movimento	Data	Descrição
1994.00129525-78	21	PROCESSO	DESPACHO PADRAO (OUTROS)	25/03/1997 21:00:00	P.2911/94. R. HOJE.
1997.00045198-33	1	DESPACHO	CADASTRO DE DOCUMENTO	25/03/1997 21:00:00	P.2911/94. R. HOJE.
1994.00129525-78	20	PROCESSO	DESPACHO PADRAO (OUTROS)	25/11/1996 21:00:00	P.2911/94. R. HOJE.
1996.00181212-22	1	DESPACHO	CADASTRO DE DOCUMENTO	25/11/1996 21:00:00	P.2911/94. R. HOJE.
1994.00129525-78	19	PROCESSO	CITACAO E PENHORA	19/09/1996 21:00:00	Gerado na migração dos dados.
1996.00140443-12	2	MANDADO	MANDADO NÃO CUMPRIDO	19/09/1996 21:00:00	.
1994.00129525-78	18	PROCESSO	CITACAO E PENHORA	12/09/1996 08:40:00	.
1996.00140443-12	1	MANDADO	DISTRIBUIÇÃO DE MANDADOS	12/09/1996 08:40:00	.
1994.00129525-78	17	PROCESSO	DESPACHO PADRAO (OUTROS)	27/08/1996 21:00:00	P.2911/94. R. HOJE.
1996.00126579-88	1	DESPACHO	CADASTRO DE DOCUMENTO	27/08/1996 21:00:00	P.2911/94. R. HOJE.
1994.00129525-78	16	PROCESSO	DESPACHO PADRAO (OUTROS)	14/08/1996 21:00:00	P.2911/94. R. HOJE.
1996.00120086-70	1	DESPACHO	CADASTRO DE DOCUMENTO	14/08/1996 21:00:00	P.2911/94. R. HOJE.
1994.00129525-78	15	PROCESSO	CITACAO E PENHORA	10/06/1996 07:26:00	.
1996.00087420-98	1	MANDADO	DISTRIBUIÇÃO DE MANDADOS	10/06/1996 07:26:00	.
1994.00129525-78	14	PROCESSO	REDISTRIBUI OFICIAL	10/06/1996 07:25:00	.
1994.00129525-78	13	PROCESSO	REDISTRIBUI OFICIAL	10/06/1996 07:25:00	.
1996.00087419-04	2	MANDADO	REDISTRIBUIÇÃO DE MANDADOS	10/06/1996 07:25:00	.
1996.00087419-04	1	MANDADO	DISTRIBUIÇÃO DE MANDADOS	10/06/1996 07:25:00	.
1994.00129525-78	12	PROCESSO	DESPACHO PADRAO (OUTROS)	15/05/1996 21:00:00	P.2911/94. R. HOJE.
1996.00071784-58	1	DESPACHO	CADASTRO DE DOCUMENTO	15/05/1996 21:00:00	P.2911/94. R. HOJE.
1994.00129525-78	11	PROCESSO	DESPACHO PADRAO (OUTROS)	03/03/1996 21:00:00	P-2911/94: MANIFESTE-SE O EXEQUENTE SOBRE A PENHO-
1996.00025789-12	1	DESPACHO	CADASTRO DE DOCUMENTO	03/03/1996 21:00:00	P-2911/94: MANIFESTE-SE O EXEQUENTE SOBRE A PENHO-
1994.00129525-78	10	PROCESSO	CITACAO E PENHORA	31/05/1995 07:07:00	.
1995.00070758-81	1	MANDADO	DISTRIBUIÇÃO DE MANDADOS	31/05/1995 07:07:00	.
1994.00129525-78	9	PROCESSO	DESPACHO PADRAO (OUTROS)	25/05/1995 21:00:00	P.2911/94. DESENTRANHE-SE O MANDADO PARA CUMPRIMEN
1995.00058234-17	1	DESPACHO	CADASTRO DE DOCUMENTO	25/05/1995 21:00:00	P.2911/94. DESENTRANHE-SE O MANDADO PARA CUMPRIMEN
1994.00129525-78	8	PROCESSO	DESPACHO PADRAO	29/03/1995 21:00:00	P.2911/94. R.H. DEFIRO O PEDIDO DE

R

28-V

Movimentos

Documento	Nº	Tipo Documento	Tipo Movimento (OUTROS)	Data	Descrição
1995.00040621-88	1	DESPACHO	CADASTRO DE DOCUMENTO	29/03/1995 21:00:00	P.2911/94. R.H. DEFIRO O PEDIDO DE PENHORA,NO TER-
1994.00129525-78	7	PROCESSO	DESPACHO PADRAO (OUTROS)	21/02/1995 21:00:00	P.2911/94. FACULTO MANIFESTACAO DO EXEQUENTE SOBRE
1995.00020600-11	1	DESPACHO	CADASTRO DE DOCUMENTO	21/02/1995 21:00:00	P.2911/94. FACULTO MANIFESTACAO DO EXEQUENTE SOBRE
1994.00129525-78	6	PROCESSO	DESPACHO PADRAO (OUTROS)	22/01/1995 21:00:00	P.2911/94. OFICIE-SE A TELEPARA S/A. SOLICITANDO
1995.00005957-96	1	DESPACHO	CADASTRO DE DOCUMENTO	22/01/1995 21:00:00	P.2911/94. OFICIE-SE A TELEPARA S/A. SOLICITANDO
1994.00129525-78	5	PROCESSO	CITACAO E PENHORA	13/12/1994 07:49:00	.
1994.00144347-38	1	MANDADO	DISTRIBUIÇÃO DE MANDADOS	13/12/1994 07:49:00	.
1994.00129525-78	4	PROCESSO	DESPACHO PADRAO (OUTROS)	28/11/1994 21:00:00	P. 2911/94. R.H. CITE-SE.
1994.00138974-55	1	DESPACHO	CADASTRO DE DOCUMENTO	28/11/1994 21:00:00	P. 2911/94. R.H. CITE-SE.
1994.00129525-78	3	PROCESSO	DESPACHO PADRAO (OUTROS)	20/11/1994 21:00:00	P.2911/94.APRESENTE A EXEQUENTE, OS TITULOS QUE DE
1994.00131529-80	1	DESPACHO	CADASTRO DE DOCUMENTO	20/11/1994 21:00:00	P.2911/94.APRESENTE A EXEQUENTE, OS TITULOS QUE DE
1994.00129525-78	2	PROCESSO	DISTRIBUIÇÃO	10/11/1994 06:09:00	
1994.00129525-78	1	PROCESSO	ALTERAÇÃO DO VALOR DA CAUSA	10/11/1994 06:09:00	

TRAMITAÇÕES EXTERNAS

Documento: 1994.00129525-78 **Tipo:** PROCESSO **Origem:** SECRETARIA DA 8ª VARA DE FAMILIA DE BELEM

Nº	Tipo Tramitação	Destino	Usuário Cadastro	Usuário Rec.	Data Envio	Data Rec.	Observação	Vistas a
26	CONCLUSOS AO JUIZ	GABINETE DA 8ª VARA DE FAMILIA DE BELEM	ANA MARIA MOREIRA ARAÚJO		27/02/2014 10:06:40		TRAMITAÇÃO APENAS DOS DOCUMENTOS PARA AS DEVIDAS PROVIDÊNCIAS. O PROCESSO NÃO FOI LOCALIZADO, POIS NÃO EXISTE QUALQUER TRAMITAÇÃO EXTERNA E INTERNA.	

PARTES

Nome	Participação
MARIA REGINA ARRUDA DE SOUZA	ADVOGADO

PARTES

Nome

PALMA DO PARA IND. COM. LTDA
TUFI HOMCI JUNIOR E CIA LTDA

Participação

AUTOR
RÉU

25 /



TRIBUNAL DE JUSTIÇA DO ESTADO DO PARÁ
DEPARTAMENTO DE DOCUMENTAÇÃO E INFORMAÇÃO
DIVISÃO DE DOCUMENTAÇÃO E ARQUIVO
Av. 16 de Novembro, nº 89 – Fones: 3205-2281 - 3205-2711

30 / 3
COP

Mem. 300/DDA

Em 27 de novembro de 2013

A. Sr^ª . Diretora da Secretaria da 8ª Vara Família de Belém

Assunto: Resposta e Solicitação de Busca

Em atenção a solicitação de desarquivamento recebida por Esta Divisão no dia 18/11/2013 referente à AÇÃO EXECUÇÃO , processo nº 0014076-49.1994.814.0301 (19941017226-9) que figuram como partes: PALMA DO PARÁ IND. COM. LTDA e TUFY HOMCI JUNIOR E CIA LTDA. Informo que de acordo com os dados contidos na referida solicitação foi realizada a busca no acervo dessa Divisão e o mencionado processo não foi localizado. Assim sendo, os autos em questão não integram o acervo sob custódia desta Divisão de Documentação e Arquivo.

Atenciosamente,

Leiliane S. Rabelo
LEILIANE SODRÉ RABELO

Chefe da Divisão de Documentação e Arquivo

TRIBUNAL DE JUSTIÇA DO ESTADO DO PARÁ
Leiliane Sodré Rabelo
Chefe da Div. de Documentação e Arquivo



PODER JUDICIÁRIO
TRIBUNAL DE JUSTIÇA DO ESTADO DO PARÁ
SECRETARIA DA 8ª VARA DE FAMÍLIA DA CAPITAL

31
5
CWA

SECRETARIA DA 8ª VARA DE FAMÍLIA
Recebi o original

Belém (PA), 06 de 02 de 2014
Rogério Coelho e Sousa
OAB 6829-E PA

CERTIDÃO

Eu, ANA MARIA MOREIRA ARAÚJO, Diretora de Secretaria, respondendo pela 8ª Vara de Família da Comarca da Capital do Estado do Pará, República Federativa do Brasil, etc...

CERTIFICO, em virtude das atribuições a mim conferidas por Lei, que analisando a situação dos autos, nº 001407649.1994.814.0301, a Secretaria está buscando solucionar o problema em relação aos autos supra, uma vez que, o processo é anterior ao sistema LIBRA e como houve migração de sistema do Tribunal, há dificuldades em localizá-lo. Certifico ainda, que já foram efetuadas buscas no acervo do Arquivo Geral, mas sem resultado satisfatório, conforme cópia de ofício, em anexo, e que, no momento, está sendo feita busca manual na Secretaria, para dirimir qualquer dúvida existente, haja vista, que no sistema LIBRA não há qualquer tramitação do mencionado processo. Nada mais. Dada e passada nesta cidade de Belém, Capital do Estado do Pará, aos seis (06) dia(s) do mês de fevereiro do ano de 2014. EU, Ana Maria Moreira Araújo, Diretora de Secretaria, em exercício, digitei, assino e subscrevo.

Belém (PA), 06 de fevereiro de 2014.

ANA MARIA MOREIRA ARAÚJO

Diretora de Secretaria, respondendo pela 8ª Vara de Família da Capital

32
6
03/22

Bom dia,

Solicito busca do processo nº 001407649.1994.8140301 (19941017225-9). Não há qualquer tramitação no sistema LIBRA e já foram efetuadas buscas no acervo do Arquivo Geral e nada foi encontrado, bem como foi realizado busca manual na Secretaria, sem sucesso. A parte está solicitando uma certidão, em relação a baixa de penhora, mas não poderei expedi, sem os autos.

Vale ressaltar que a busca vem sendo feita, desde de novembro/2013.

Atenciosamente,

Ana Maria Moreira Araújo

Diretora de Secretaria, em exercício

33 / 7
C. M. A.

Prezado(a) Senhor(a),

Sua solicitação foi encaminhada para a equipe Especialista do Libra

Atenciosamente,

Central de Serviços

Agradecemos por utilizar os serviços de nossa Central de Serviços.

Informamos que solicitar serviços e equipamentos de Informática ficou muito mais fácil.

Para solicitar nossos serviços, pedimos que à partir de agora, sejam utilizados os seguintes meios para abertura de chamados:

- Envio de e-mail central.servicos@tjpa.jus.br com a solicitação de serviços ou equipamentos de TI (um chamado será criado automaticamente);
- Utilização de nossa página de criação de chamados técnicos no link: <http://deskotrs.i.tj.pa.gov.br/otrs/customer.pl> (O usuário de acesso é o mesmo de acesso à rede, o serviço esta disponível internamente) ;
- Ligando para o 0800-280-7005.

06/02/2014 11:12 - ANA MARIA MOREIRA ARAUJO escreveu:

Bom dia,

Solicito busca do processo nº 001407649.1994.8140301 (19941017225-9). Não há qualquer tramitação no sistema LIBRA e já foram efetuadas buscas no acervo do Arquivo Geral e nada foi encontrado, bem como foi realizado busca manual na Secretaria, sem sucesso. A parte está solicitando uma certidão, em relação a baixa de penhora, mas não poderei expedi, sem os autos.

Vale ressaltar que a busca vem sendo feita, desde de novembro/2013.

Atenciosamente,

Ana Maria Moreira Araújo

Diretora de Secretaria, em exercício



PODER JUDICIÁRIO
FÓRUM CÍVEL DA COMARCA DE BELÉM
8ª VARA DE FAMÍLIA DE BELÉM

Ofício nº. 0046/2014

Belém/PA, 07 de fevereiro de 2014.

À(o) **SISTEMA LIBRA**
Ilmo. Sr. Márcio Góes do Nascimento.
Coordenador de Aplicações

NESTA

Senhor Coordenador,

Conforme orientação do Sr. Mário Brito, solicito a V.Sa. esclarecimento acerca do processo nº 001407649.1994.814.0301 (19941017225-9). Não há qualquer tramitação no sistema LIBRA e já foram efetuadas buscas no Acervo Geral e nada foi encontrado, bem como, foi realizado busca manual na Secretaria, sem êxito.

Ocorre que, a parte está requerendo certidão em relação a baixa de penhora, mas a Secretaria não poderá expedir sem os autos. Vale ressaltar que a busca vem sendo realizada desde novembro/2013.

Colocando-me a inteira disposição de V.Sa. para esclarecimentos complementares, reitero os mais elevados protestos de consideração.

Eu, **Ana Maria Moreira Araújo**, Diretora de Secretaria, em exercício, da 8ª Vara de Família da Comarca de Belém, subscrevo de ordem do MM. Juíz(a) titular, Dr(a). **LUZIA DO SOCORRO SILVA DOS SANTOS**, em atenção provimento nº 006/2006 – CJRMB/TJ-PA.

Em caso de resposta, gentileza informar o número do processo.

Atenciosamente,

ANA MARIA MOREIRA ARAÚJO

Diretora de Secretaria, em exercício, da 8ª Vara de Família da Comarca de Belém.

34
8
C. J. R. M. B.

25/10
2014

LIBRA - INFORMAÇÃO SOBRE[...]

Impresso por ANA MARIA MOREIRA ARAUJO[...]

Para: ana.araujo@tjpa.jus.br
Assunto: Re: [Ticket#2014022110000395] LIBRA - INFORMAÇÃO SOBRE PROCESSO 2014021310001471
Criado: 25/02/2014 11:27:33 por Atendente
Tipo: e-mail externo

Prezado(a) Senhor(a),
Informo que conforme consulta no SAP, o processo não tinha nenhuma tramitação externa ou interna, por isso ao ser migrado para o Libra, o mesmo não possui estas informações.

Atenciosamente,

DANIELE CRISTINA SADALA DOS SANTOS
STIS - Serviço de Treinamento e Implantação de Soluções.

Agradecemos por utilizar os serviços de nossa Central de Serviços.

Informamos que solicitar serviços e equipamentos de Informática ficou muito mais fácil.

Para solicitar nossos serviços, pedimos que a partir de agora, sejam utilizados os seguintes meios para abertura de chamados:

- Envio de e-mail [1]central.servicos@tjpa.jus.br com a solicitação de serviços ou equipamentos de TI (um chamado será criado automaticamente);
- Utilização de nossa página de criação de chamados técnicos no link: [2]http://deskotrs.i.tj.pa.gov.br/otrs/customer.pl (O usuário de acesso é o mesmo de acesso à rede, o serviço esta disponível internamente);
- Ligando para o 0800-280-7005.

21/02/2014 09:21 - ANA MARIA MOREIRA ARAUJO escreveu: Bom dia,

Gostaria de reiterar a solicitação acerca da informação sobre o processo nº 001407649.1994.8140301.

Atenciosamente,

Ana Maria

- [1] mailto:central.servicos@tjpa.jus.br
[2] http://deskotrs.i.tj.pa.gov.br/otrs/customer.pl

26
9

LIBRA - INFORMAÇÃO SOBRE[..]

Impresso por ANA MARIA MOREIRA ARAUJO[...]

Chamado Imprimir

Estado:	fechado com êxito	ID do Cliente:	ana.araujo@tjpa.jus.br
Fila:	SISTEMAS::Libra	Idade:	5 D 2 h
Criticidade:		Criado:	21/02/2014 09:21:36
Impacto:			
Prioridade:	Alto		

Informação do Cliente

Nome: ANA
Sobrenome: MARIA MOREIRA ARAUJO
Login: ana.araujo
E-mail: ana.araujo@tjpa.jus.br

Articles

1
De: "ANA MARIA MOREIRA ARAUJO" <ana.araujo@tjpa.jus.br>
Para: CENTRA-DE-SERVICOS
Assunto: LIBRA - INFORMAÇÃO SOBRE PROCESSO 2014021310001471
Criado: 21/02/2014 09:21:36 por Cliente
Tipo: chamado web

Bom dia,

Gostaria de reiterar a solicitação acerca da informação sobre o processo nº 001407649.1994.8140301.

Atenciosamente,

Ana Maria

2
De: CENTRAL DE SERVICOS <central.servicos@tjpa.jus.br>
Para: "ANA MARIA MOREIRA ARAUJO" <ana.araujo@tjpa.jus.br>
Assunto: [Ticket#2014022110000395] RE: LIBRA - INFORMAÇÃO SOBRE [...]
Criado: 21/02/2014 09:21:37 por Sistema
Tipo: e-mail externo

Prezado Sr(a), ANA MARIA MOREIRA ARAUJO

Sua solicitação foi registrada em nosso sistema com número 2014022110000395.

Sua solicitação foi:

Bom dia,
Gostaria de reiterar a solicitação acerca da informação sobre o processo nº 001407649.1994.8140301.
Atenciosamente,
Ana Maria

Para acompanhar ou solicitar novos serviços acesse:
[1]<http://deskotrs/otrs/customer.pl>

[1] <http://deskotrs/otrs/customer.pl>

3
De: "DANIELE CRISTINA SADALA DOS SANTOS" <daniele.santos@tjpa.jus.br>
Assunto: Nota
Criado: 25/02/2014 09:14:42 por Atendente
Tipo: nota-externa

O setor do DAD está analisando a situação

4
De: CENTRAL DE SERVICOS <central.servicos@tjpa.jus.br>



PODER JUDICIÁRIO
TRIBUNAL DE JUSTIÇA DO ESTADO DO PARÁ
SECRETARIA DA 8ª VARA DE FAMÍLIA DA CAPITAL

CERTIDÃO

Eu, ANA PAULA FADUL DE SOUZA VASCONCELOS AFFONSO, Diretora de Secretaria da 8ª Vara de Família da Comarca da Capital do Estado do Pará, República Federativa do Brasil, etc...

CERTIFICO, em virtude das atribuições a mim conferidas por Lei, que analisando a situação dos autos, nº 001407649.1994.814.0301, **AÇÃO DE EXECUÇÃO**, em que são partes **PALMA DO PARA IND. COM. LTDA E TUFÍ HOMCI JUNIOR E CIA LTDA**, verifiquei que não há qualquer tramitação externa e interna até a presente data, em seguida, solicitei busca no Arquivo Geral, sem êxito, conforme ofício em anexo, constante à fl. 3, e da mesma forma procedi busca manual na Secretaria, mas o processo não foi encontrado. Por fim, solicitei ao Sistema Libra que realizasse busca do mencionado processo (ofício fl. 8), mas sem resultado, de acordo com a resposta informado às fls. 09/10. Certifico ainda que, a parte Requerida solicita certidão de baixa de penhora para concluir transações comerciais, haja vista, que o processo aparece ativo e pendente em consultas realizadas nos órgãos competentes. Nada mais. Dada e passada nesta cidade de Belém, Capital do Estado do Pará, aos vinte e sete (27) dia(s) do mês de fevereiro do ano de 2014. EU, *Ana Paula Fadul de Souza Vasconcelos Affonso*, Diretora de Secretaria digitei, assino e subscrevo.

Belém (PA), 27 de fevereiro de 2014.

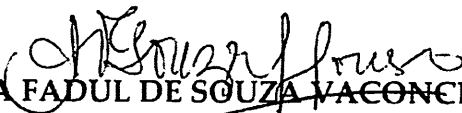
ANA PAULA FADUL DE SOUZA VASCONCELOS AFFONSO
Diretora de Secretaria da 8ª Vara de Família da Capital



PODER JUDICIÁRIO DO ESTADO DO PARÁ
COMARCA DE BELÉM
8ª VARA DE FAMÍLIA DA CAPITAL

Ofício nº 11/ 2014-GAB

Belém, 12 de março de 2014.

PODER JUDICIÁRIO DO ESTADO DO PARÁ
TRIBUNAL DE JUSTIÇA DO ESTADO DO PARÁ

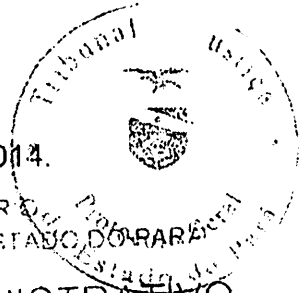

À Senhora
Secretária de Gestão de Pessoas
Alice Cristina da Costa Loureiro

PROTOCOLO ADMINISTRATIVO

Protocolo PA-OFI-2014/01317

Data 12/03/14 12:30:15

Assunto: Substituição de servidor

ORIGEM

Numero Ofício nº 11-2014

Senhora Secretária,

www.tjpa.jus.br

Solicito a Vossa Senhoria providências no sentido de realizar a substituição do servidor **Antonio Maria Guedes Leal, auxiliar judiciário, matrícula 6735-9**, lotado na Secretaria da 8ª Vara de Família da Capital, o qual encontra-se afastado por licença médica desde 23/07/2013 e sem previsão de retorno, sendo certo que tal deficiência vem comprometendo o regular exercício dos trabalhos na serventia judicial, que está sofrendo solução de continuidade desde aludida data.

Informo que tal pedido já foi encaminhado à Corregedoria da Região Metropolitana do TJE, bem como à Direção do Fórum Cível, para as providências devidas.

Atenciosamente,

LUZIA DO SOCORRO SILVA DOS SANTOS
JUÍZA DE DIREITO TITULAR

29/



PROTÓCOLO ADMINISTRATIVO

PA-OFI-2014/01320

Data 12/03/14 12:38:28

PODER JUDICIÁRIO DO ESTADO DO PARÁ
COMARCA DE BELÉM
8ª VARA DE FAMÍLIA
ORIGEM



www.tjpa.jus.br

Ofício nº 08 /2014-GAB

Belem, 10 de Março de 2014.

**A Sua Excelência o Senhor
Desembargador Ronaldo Marques Valle
Corregedor da Região Metropolitana do Tribunal de Justiça do Estado do Pará**

c/ cópia para o MM Juiz Diretor do Fórum Cível

Assunto: Pedido de providências

Senhor Desembargador Corregedor,

Após retorno ao exercício da jurisdição nesta 8ª Vara de Família depois de gozo de férias e licença, tive conhecimento de que, durante meu afastamento, houve a substituição da servidora Natasha Favacho – Analista Judiciária para a 7ª Vara de Família, tendo sido designado o servidor Arthur Conrado de Melo Neto para a substituição da referida analista.

Ocorre, Excelência, que atualmente o Juízo da 8ª Vara de Família encontra-se com déficit de um servidor no efetivo exercício do cargo, tendo em vista que o auxiliar judiciário Antonio Maria Guedes Leal - matrícula 6736-9, encontra-se afastado para tratamento de saúde desde o dia 23/07/2013 e sem previsão de retorno, estando a serventia judicial sofrendo solução de continuidade, o que prejudica o regular andamento dos trabalhos, comprometendo, assim, a celeridade processual e a efetividade da jurisdição.

✍

20/

Diante do exposto, solicito a intervenção de Vossa Excelência no sentido de autorizar a substituição do servidor licenciado acima declinado por outro, a fim de possibilitar a ordenada e uniforme tramitação processual neste Juízo.

Aguardando o atendimento da solicitação, renovo a Vossa Excelência meus respeitosos cumprimentos.

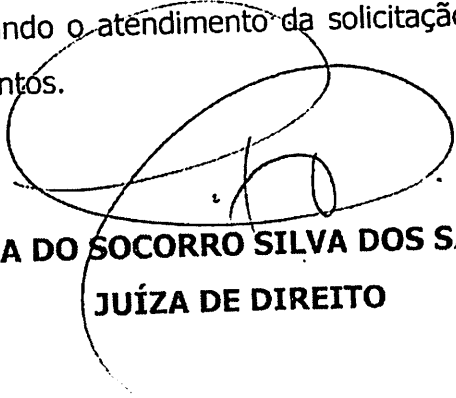

LUZIA DO SOCORRO SILVA DOS SANTOS
JUÍZA DE DIREITO



PODER JUDICIÁRIO - ESTADO DO PARÁ
FÓRUM DA COMARCA DA CAPITAL
JUÍZO DE DIREITO DA 8ª VARA DE FAMÍLIA

OFÍCIO Nº092 /2013-8ªVF.

Belém, 18 de março de 2014.

Ao

DIRETOR METROPOLITANO DA DEFENSORIA PÚBLICA DO ESTADO DO PARÁ
NESTA

APFSVA/

Senhor Diretor,



Pelo presente solicito os bons préstimos de Vossa Senhoria no sentido de informar a situação atual do processos abaixo relacionados, pois, encontram-se tramitados sem devolução há mais de sessenta (60) dias.

00607574620128140301	-	00494332520138140301	-	00484141820128140301	-
00412673820128140301	-	00187262720108140301	-	00449127120128140301	-
00350070820138140301	-	00165771820068140301	-		

Atenciosamente,

ANA PAULA FADUL DE SOUZA VASCONCELOS AFFONSO
Diretora de Secretaria da 8ª. Vara de Família da Capital

Defensoria Pública do Estado do Pará
Secretaria Geral Metropolitana
Data: 19/03/14
Hora: _____
Responsável: _____

WZ

Of. 086/2014 – 8ª. Vara Família/Secretaria

Belém/PA, 17 de março de 2014.

Cópia

A
CENTRAL DE MANDADOS CÍVEL DE BELÉM
NESTA

APFSVA/



Senhora Chefe,

Pelo presente, solicito os bons préstimos de Vossa Senhoria no sentido de informar a situação atual dos mandados distribuídos para esse Setor, os quais passam de trinta dias (30), conforme relação que segue em anexo.

Colocando-me a inteira disposição de V. Exa. para esclarecimentos complementares, reitero os mais elevados protestos de consideração.

Atenciosamente,

[Handwritten Signature]
ANA PAULA FADUL DE SOUZA VASCONCELOS AFFONSO
Diretora de Secretaria da 8ª Vara de Família de Belém

*Recebido
em 25/03/14
Jh*

17.03.2014

[Handwritten Signature]
FÓRUM CÍVEL



Mandados não devolvidos há mais de 30 dias

Comarca: Belém

Origem: SECRETARIA DA 8ª VARA DE FAMILIA DE BELEM

Código do Documento	Origem	Destino	Data da tramitação	Qtde. de Dias
2014.00494740-38	SECRETARIA DA 8ª VARA DE FAMILIA DE BELEM	CENTRAL DE MANDADOS CÍVEL DE BELEM	19/02/14 00:00	33
2014.00528514-81	SECRETARIA DA 8ª VARA DE FAMILIA DE BELEM	CENTRAL DE MANDADOS CÍVEL DE BELEM	19/02/14 00:00	33
2014.00527624-35	SECRETARIA DA 8ª VARA DE FAMILIA DE BELEM	CENTRAL DE MANDADOS CÍVEL DE BELEM	19/02/14 00:00	33
2014.00522899-48	SECRETARIA DA 8ª VARA DE FAMILIA DE BELEM	CENTRAL DE MANDADOS CÍVEL DE BELEM	19/02/14 00:00	33
2014.00521273-76	SECRETARIA DA 8ª VARA DE FAMILIA DE BELEM	CENTRAL DE MANDADOS CÍVEL DE BELEM	19/02/14 00:00	33
2014.00487548-80	SECRETARIA DA 8ª VARA DE FAMILIA DE BELEM	CENTRAL DE MANDADOS CÍVEL DE BELEM	14/02/14 00:00	38
2014.00489489-77	SECRETARIA DA 8ª VARA DE FAMILIA DE BELEM	CENTRAL DE MANDADOS CÍVEL DE BELEM	14/02/14 00:00	38
2014.00487209-30	SECRETARIA DA 8ª VARA DE FAMILIA DE BELEM	CENTRAL DE MANDADOS CÍVEL DE BELEM	14/02/14 00:00	38
2014.00457663-10	SECRETARIA DA 8ª VARA DE FAMILIA DE BELEM	CENTRAL DE MANDADOS CÍVEL DE BELEM	13/02/14 00:00	39
2014.00419086-20	SECRETARIA DA 8ª VARA DE FAMILIA DE BELEM	CENTRAL DE MANDADOS CÍVEL DE BELEM	13/02/14 00:00	39
2014.00348232-55	SECRETARIA DA 8ª VARA DE FAMILIA DE BELEM	CENTRAL DE MANDADOS CÍVEL DE BELEM	07/02/14 00:00	45
2014.00363043-48	SECRETARIA DA 8ª VARA DE FAMILIA DE BELEM	CENTRAL DE MANDADOS CÍVEL DE BELEM	07/02/14 00:00	45
2014.00355207-82	SECRETARIA DA 8ª VARA DE FAMILIA DE BELEM	CENTRAL DE MANDADOS CÍVEL DE BELEM	07/02/14 00:00	45
2014.00380444-31	SECRETARIA DA 8ª VARA DE FAMILIA DE BELEM	CENTRAL DE MANDADOS CÍVEL DE BELEM	06/02/14 00:00	46
2014.00303729-92	SECRETARIA DA 8ª VARA DE FAMILIA DE BELEM	CENTRAL DE MANDADOS CÍVEL DE BELEM	04/02/14 00:00	48
2014.00334044-36	SECRETARIA DA 8ª VARA DE FAMILIA DE BELEM	CENTRAL DE MANDADOS CÍVEL DE BELEM	04/02/14 00:00	48
2014.00279188-92	SECRETARIA DA 8ª VARA DE FAMILIA DE BELEM	CENTRAL DE MANDADOS CÍVEL DE BELEM	30/01/14 00:00	53
2014.00280622-58	SECRETARIA DA 8ª VARA DE FAMILIA DE BELEM	CENTRAL DE MANDADOS CÍVEL DE BELEM	30/01/14 00:00	53
2014.00280549-83	SECRETARIA DA 8ª VARA DE FAMILIA DE BELEM	CENTRAL DE MANDADOS CÍVEL DE BELEM	30/01/14 00:00	53
2014.00277817-34	SECRETARIA DA 8ª VARA DE FAMILIA DE BELEM	CENTRAL DE MANDADOS CÍVEL DE BELEM	30/01/14 00:00	53
2014.00241972-93	SECRETARIA DA 8ª VARA DE FAMILIA DE BELEM	CENTRAL DE MANDADOS CÍVEL DE BELEM	28/01/14 00:00	55
2014.00220227-47	SECRETARIA DA 8ª VARA DE FAMILIA DE BELEM	CENTRAL DE MANDADOS CÍVEL DE BELEM	28/01/14 00:00	55
2014.00224212-23	SECRETARIA DA 8ª VARA DE FAMILIA DE BELEM	CENTRAL DE MANDADOS CÍVEL DE BELEM	28/01/14 00:00	55



24

Mandados não devolvidos há mais de 30 dias

Comarca: Belém

Origem: SECRETARIA DA 8ª VARA DE FAMILIA DE BELEM

Código do Documento	Origem	Destino	Data da tramitação	Qtde. de Dias
2013.02391705-85	SECRETARIA DA 8ª VARA DE FAMILIA DE BELEM	CENTRAL DE MANDADOS CÍVEL DE BELEM	27/08/13 00:00	209
2013.01823368-30	SECRETARIA DA 8ª VARA DE FAMILIA DE BELEM	CENTRAL DE MANDADOS CÍVEL DE BELEM	09/07/13 00:00	258
2012.02705723-47	SECRETARIA DA 8ª VARA DE FAMILIA DE BELEM	CENTRAL DE MANDADOS CÍVEL DE BELEM	08/11/12 00:00	501
2011.01567064-24	SECRETARIA DA 8ª VARA DE FAMILIA DE BELEM	CENTRAL DE MANDADOS CÍVEL DE BELEM	11/08/11 00:00	956
2011.00910017-28	SECRETARIA DA 8ª VARA DE FAMILIA DE BELEM	CENTRAL DE MANDADOS CÍVEL DE BELEM	18/07/11 00:00	980
2010.01756812-25	SECRETARIA DA 8ª VARA DE FAMILIA DE BELEM	CENTRAL DE MANDADOS CÍVEL DE BELEM	19/10/10 00:00	1252
2010.01636706-85	SECRETARIA DA 8ª VARA DE FAMILIA DE BELEM	CENTRAL DE MANDADOS CÍVEL DE BELEM	27/09/10 00:00	1274

Total: 30



Sistema de Conta Única
Relatório de Comarca e Vara

Comarca: BELEM

Vara: 8ª VARA DE FAMÍLIA DA CAPITAL

Titular		CPF/CNPJ	Processo	SubConta	Saldo
PAULO SERGIO COELHO DE MENDONCA	Setor de Arquivo	12822833249	00029595620088140301	1282119961	4,79
JOSE ROBERTO MELLO PISMEL	Setor de Arquivo	25443666215	00115198820068140301	0800113089	5,11
MARCELO LUIZ BEZERRA DA SILVA	Setor de Arquivo	25941330278	00226738520018140301	1000111440	241,76
ANTENOR ROCHA DA SILVA	Setor de Arquivo	60499370287	00254119320028140301	0811111574	707,25
IBELIO AZEVEDO SERRA	Setor de Arquivo	08933995234	00147375019998140301	0800117927	725,77
AURILDA LIMA DE SOUSA	Conclusos ao Juiz (Cx 97)	45459134234	00433291720138140301	1310118013	1.033,65
TATIANA FONTENELE	Conclusos ao Juiz (Cx 98)	64733750234	00408248720128140301	1310116805	1.239,95
IRAN PALMEIRA ANIJAR	Conclusos ao Juiz (Cx 63)	00000000000	00279749020078140301	1410100165	4.712,83
TOTAL DA 8ª VARA DE FAMÍLIA DA CAPITAL :					8.671,11
TOTAL DA COMARCA DE BELEM :					8.671,11

151



PODER JUDICIÁRIO - ESTADO DO PARÁ
FÓRUM DA COMARCA DA CAPITAL
JUÍZO DE DIREITO DA 8ª VARA DE FAMÍLIA

EDITAL DE INTIMAÇÃO PARA DEVOLUÇÃO DE AUTOS
(Prazo de 24 horas)

A Dra. Rosana Lúcia de Canelas Bastos, Juíza de Direito respondendo pela 8ª Vara de Família da Comarca de Belém, Capital do Estado do Pará, e, Ana Paula Fadul de Souza Vasconcelos Affonso – Diretora de Secretaria, no uso de suas atribuições legais, na forma no artigo 1º, § 2º, XXIV, do Provimento nº 006/2006-CRMB, INTIMA os senhores(as) advogados(as) arrolados no ANEXO I, a DEVOLVEREM À SECRETARIA, no prazo de 24 horas, os respectivos autos, os quais foram retirados com carga e não foram devolvidos até a presente data, quando foi efetivado o presente levantamento, extrapolando o prazo legal. Ficam igualmente INTIMADOS que, decorrido o prazo ora estipulado e comprovada a não devolução do processo, será o fato levado ao conhecimento do Juízo, da Corregedoria da Região Metropolitana da Capital, em cumprimento às recomendações registradas na Correição Geral Ordinária realizada na 8ª Vara de Família entre os dias 03/10/2011 e 04/10/2011, bem como à Ordem dos Advogados do Brasil, Seção do Pará, para a adoção dos procedimentos disciplinares cabíveis. Dado e passado nesta Cidade de Belém, Capital do Estado do Pará, aos vinte e seis (26) dias do mês de outubro do ano de 2012. Eu, *[Assinatura]*, Ana Paula Fadul de Souza Vasconcelos Affonso, Diretora de Secretaria da 8ª Vara de Família da Comarca da Capital, digitei, conferi e subscrevo.

[Assinatura]
Dra. ROSANA LÚCIA DE CANELAS BASTOS
Juíza de Direito respondendo pela 8ª. Vara de Família da Capital

ANEXO I

RELAÇÃO DE ADVOGADOS E PROCESSOS

WILCINELY NAZARÉ SANTOS DE OLIVEIRA - OAB/PA 10249 ▶ Proc. n.º 0035224-84.2010.8.14.0301 / SANDRA SUELY MACHADO DA LUZ CARVALHO - OAB/PA 5224 ▶ Proc. n.º 0008899-85.2001.8.14.0301 / FRANCISCO HOZANAN OLIVEIRA - OAB/PA 3138 ▶ Proc. n.º 0036947-39.2007.8.14.0301 / MARCOS JAYME ASSAYAG - OAB/PA 12172 ▶ Proc. n.º 0019735-86.1999.8.14.0301 ▶ Proc. n.º 0011741-26.2012.8.14.0301 ▶ Proc. n.º 0057163-75.2009.8.14.0301 / ANDRE LUIZ SERRÃO PINHEIRO - OAB/PA 11960 ▶ Proc. n.º 0016259-64.2011.8.14.0301 / ANTÔNIO LOPES LOURENÇO - OAB/PA 4052 ▶ Proc. n.º 0008337-82.2001.8.14.0301 / FLÁVIA RENATA FONTEL DE OLIVEIRA - OAB/PA 6440 ▶ Proc. n.º 0013706-30.2002.8.14.0301 / PATRÍCIA MAUÉS HANNA MEIRA - OAB/PA 7269 ▶ Proc. n.º 0013801-11.1996.8.14.0301 / MIGUEL OVIDIO BATISTA - OAB/PA 2424 ▶ Proc. n.º 0022275-25.2005.8.14.0301 / DERCYLLOS RENDEIRO NORONHA - OAB/PA 1498 ▶ Proc. n.º 0006133-78.1998.8.14.0301 / ZENO N. COSTA - OAB/PA 3045 ▶ Proc. n.º 0018229-58.2004.8.14.0301 / SEBASTIÃO NAZARENO VALE DE SOUZA - OAB/PA 6725 ▶ Proc. n.º 0002224-11.2011.8.14.0301 / PAULO RUBENS XAVIER DE SÁ - OAB/PA 1572 ▶ Proc. n.º 0012875-14.2002.8.14.0301 / MARLI SOUSA SANTOS - OAB/PA 4672 ▶ Proc. n.º 0016950-04.2011.8.14.0301 / MICHEL FERRO E SILVA - OAB/PA 7961 ▶ Proc. n.º 0025057-20.2002.8.14.0301 / CYNTHIA LORENA DA SILVA SANTANA - OAB/PA 14329 ▶ Proc. n.º 0021036-33.2006.8.14.0301 / WILCINELY NAZARÉ SANTOS DE OLIVEIRA - OAB/PA 10249 ▶ Proc. n.º 0001315-86.2006.8.14.0301 / CYNTHIA LORENA DA SILVA SANTANA - OAB/PA 14329 ▶ Proc. n.º 0016674-18.2006.8.14.0301 / FRANCISCO ARAÚJO DOS SANTOS - OAB/PA 4701 ▶ Proc. n.º 0020490-89.2008.8.14.0301 / LUIS CARLOS SILVA MENDONCA - OAB/PA 5781 ▶ Proc. n.º 0007688-71.2003.8.14.0301 / JOSÉ ACREANO BRASIL - OAB/PA 1717 ▶ Proc. n.º 0011191-16.2003.8.14.0301 / CLEBER REIS - OAB/PA 5752 ▶ Proc. n.º 0022187-77.2005.8.14.0301 ▶ Proc. n.º 0015175-44.2006.8.14.0301 / ACY MARCOS DOS SANTOS - OAB/PA 1521 ▶ Proc. n.º 0018353-75.2002.8.14.0301 / MARCÍLIO BENÍCIO GOMES - OAB/PA 3228 ▶ Proc. n.º 0021985-96.2004.8.14.0301 / ALINA PINHEIRO SAMPAIO - OAB/PA 11508 ▶ Proc. n.º 0009425-69.2010.8.14.0301 / IRANILDO BATISTA PAIVA - OAB/PA 969 ▶ Proc. n.º 0009792-32.1994.8.14.0301 / PEDRO LIMA - OAB/PA 939 ▶ Proc. n.º 0020875-12.1999.8.14.0301 ▶ Proc. n.º 0053570-03.2000.8.14.0301 / MARGARETH CARVALHO DE MORAES - OAB/PA 6624 ▶ Proc. n.º 0021121-51.2004.8.14.0301 / IRACY PAMPLONA - OAB/PA 3393 ▶ Proc. n.º 0015965-16.2008.8.14.0301 / CARLOS FERRO - OAB/PA 1076 ▶ Proc. n.º 0007174-82.1992.8.14.0301 ▶ Proc. n.º 0009727-06.2005.8.14.0301 ▶ Proc. n.º 0013276-93.1995.8.14.0301 ▶ Proc. n.º 0016179-31.1995.8.14.0301 ▶ Proc. n.º 0006932-94.1995.8.14.0301 / SÉRGIO GUIMARÃES - OAB/PA 3442 ▶ Proc. n.º 0004041-57.2007.8.14.0301 / FRANCISCO DAS CHAGAS FIDELIS - OAB/PA 3379 ▶ Proc. n.º 0015003-31.2006.8.14.0301 / THIAGO LAURO DO COUTO - OAB/PA 14664 ▶ Proc. n.º 0011734-88.2011.8.14.0301 / EDILENE SANDRA DE SOUZA LUZ - OAB/PA 7568 ▶ Proc. n.º 0001687-35.2009.8.14.0301 / DAVI COSTA LIMA - OAB/PA 12374 ▶ Proc. n.º 0006309-66.2007.8.14.0301 / ZAIRA PONSATI NUNES LAMEIRA DE OLIVEIRA - OAB/PA 10145-B ▶ Proc. n.º 0011514-92.2005.8.14.0301 / BRUNA CAVALCANTE SIRAYAMA - OAB/PA 9148 ▶ Proc. n.º 0007458-

 Lúcia de Carvalho
 Juíza de Direito

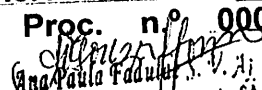
 Ana Paula Fausto
 Diretora de Secretaria da 8ª Vara
 de Família da Capital/PA
 Mat. 19097 - TJE/PA

47

49



TRIBUNAL DE JUSTIÇA DO ESTADO DO PARÁ
DIÁRIO DA JUSTIÇA ELETRÔNICO
COMPROVANTE DE ENVIO DE MATÉRIA

ORGÃO: SECRETARIA DA 8ª VARA DE FAMÍLIA DA CAPITAL - EDITAIS

CÓDIGO DA MATÉRIA: 158488

RESUMO: EDITAL DE INTIMAÇÃO - 24 HORAS - DEVOLUÇÃO DE AUTOS

TIPO: EDITAIS

DATA DE ENVIO: 30/10/2012 10:08:17

DATA(S) PARA PUBLICAÇÃO: 31/10/2012 - Edição N°

USUÁRIO: ANA MARIA MOREIRA ARAÚJO

Belém, 30 de Outubro de 2012
10:08:18

Imprimir Comprovante



5/1

PODER JUDICIÁRIO DO ESTADO DO PARÁ
TJ/PA - DIÁRIO DA JUSTIÇA - Edição nº XX/XXXX - XX de XXXXXX de XXXX

EDITAL DE INTIMAÇÃO PARA DEVOLUÇÃO DE AUTOS
(Prazo de 24 horas)

A Dra. Rosana Lúcia de Canelas Bastos, Juíza de Direito respondendo pela 8ª Vara de Família da Comarca de Belém, Capital do Estado do Pará, e, Ana Paula Fadul de Souza Vasconcelos Affonso - Diretora de Secretaria, no uso de suas atribuições legais, na forma no artigo 1º, § 2º, XXIV, do Provimento nº 006/2006-CRMB, **INTIMA** os senhores(as) advogados(as) arrolados no ANEXO I, a **DEVOLVEREM À SECRETARIA, no prazo de 24 horas, os respectivos autos**, os quais foram retirados com carga e não foram devolvidos até a presente data, quando foi efetivado o presente levantamento, extrapolando o prazo legal. Ficam igualmente INTIMADOS que, decorrido o prazo ora estipulado e comprovada a não devolução do processo, será o fato levado ao conhecimento do Juízo, da Corregedoria da Região Metropolitana da Capital, em cumprimento às recomendações registradas na Correição Geral Ordinária realizada na 8ª Vara de Família entre os dias 03/10/2011 e 04/10/2011, bem como à Ordem dos Advogados do Brasil, Seção do Pará, para a adoção dos procedimentos disciplinares cabíveis. Dado e passado nesta Cidade de Belém, Capital do Estado do Pará, aos vinte e seis (26) dias do mês de outubro do ano de 2012. Eu,, Ana Paula Fadul de Souza Vasconcelos Affonso, Diretora de Secretaria da 8ª Vara de Família da Comarca da Capital, digitei, conferi e subscrevo.

Dra. ROSANA LÚCIA DE CANELAS BASTOS
Juíza de Direito respondendo pela 8ª. Vara de Família da Capital

ANEXO I

RELAÇÃO DE ADVOGADOS E PROCESSOS

WILCINELY NAZARÉ SANTOS DE OLIVEIRA - OAB/PA 10249 ? Proc. n.º 0035224-84.2010.8.14.0301 / **SANDRA SUELY MACHADO DA LUZ CARVALHO** - OAB/PA 5224 ? Proc. n.º 0008899-85.2001.8.14.0301 / **FRANCISCO HOZANAN OLIVEIRA** - OAB/PA 3138 ? Proc. n.º 0036947-39.2007.8.14.0301 / **MARCOS JAYME ASSAYAG** - OAB/PA 12172 ? Proc. n.º 0019735-86.1999.8.14.0301 ? Proc. n.º 0011741-26.2012.8.14.0301 ? Proc. n.º 0057163-75.2009.8.14.0301 / **ANDRE LUIZ SERRÃO PINHEIRO** - OAB/PA 11960 ? Proc. n.º 0016259-64.2011.8.14.0301 / **ANTÔNIO LOPES LOURENÇO** - OAB/PA 4052 ? Proc. n.º 0008337-82.2001.8.14.0301 / **FLÁVIA RENATA FONTELA DE OLIVEIRA** - OAB/PA 6440 ? Proc. n.º 0013706-30.2002.8.14.0301 / **PATRICIA MAUÉS HANNA MEIRA** - OAB/PA 7269 ? Proc. n.º 0013801-11.1996.8.14.0301 / **MIGUEL OVIDIO BATISTA** - OAB/PA 2424 ? Proc. n.º 0022275-25.2005.8.14.0301 / **DERCYLLOS RENDEIRO NORONHA** - OAB/PA 1498 ? Proc. n.º 0006133-78.1998.8.14.0301 / **ZENO N. COSTA** - OAB/PA 3045 ? Proc. n.º 0018229-58.2004.8.14.0301 / **SEBASTIÃO NAZARENO VALE DE SOUZA** - OAB/PA 6725 ? Proc. n.º 0002224-11.2011.8.14.0301 / **PAULO RUBENS XAVIER DE SÁ** - OAB/PA 1572 ? Proc. n.º 0012875-14.2002.8.14.0301 / **MARLI SOUSA SANTOS** - OAB/PA 4672 ? Proc. n.º 0016950-04.2011.8.14.0301 / **MICHEL FERRO E SILVA** - OAB/PA 7961 ? Proc. n.º 0025057-20.2002.8.14.0301 / **CYNTHIA LORENA DA SILVA SANTANA** - OAB/PA 14329 ? Proc. n.º 0021036-33.2006.8.14.0301 / **WILCINELY NAZARÉ SANTOS DE OLIVEIRA** - OAB/PA 10249 ? Proc. n.º 0001315-86.2006.8.14.0301 / **CYNTHIA LORENA DA SILVA SANTANA** - OAB/PA 14329 ? Proc. n.º 0016674-18.2006.8.14.0301 / **FRANCISCO ARAÚJO DOS SANTOS** - OAB/PA 4701 ? Proc. n.º 0020490-89.2008.8.14.0301 / **LUIS CARLOS SILVA MENDONCA** - OAB/PA 5781 ? Proc. n.º 0007688-71.2003.8.14.0301 / **JOSÉ ACREANO BRASIL** - OAB/PA 1717 ? Proc. n.º 0011191-16.2003.8.14.0301 / **CLEBER REIS** - OAB/PA 5752 ? Proc. n.º 0022187-77.2005.8.14.0301 ? Proc. n.º 0015175-44.2006.8.14.0301 / **ACY MARCOS DOS SANTOS** - OAB/PA 1521 ? Proc. n.º 0018353-75.2002.8.14.0301 / **MARCILIO BENÍCIO GOMES** - OAB/PA 3228 ? Proc. n.º 0021985-96.2004.8.14.0301 / **ALINA PINHEIRO SAMPAIO** - OAB/PA 11508 ? Proc. n.º 0009425-69.2010.8.14.0301 / **IRANILDO BATISTA PAIVA** - OAB/PA 969 ? Proc. n.º 0009792-32.1994.8.14.0301 / **PEDRO LIMA** - OAB/PA 939 ? Proc. n.º 0020875-12.1999.8.14.0301 ? Proc. n.º 0053570-03.2000.8.14.0301 / **MARGARETH CARVALHO DE MORAES** - OAB/PA 6624 ? Proc. n.º 0021121-51.2004.8.14.0301 / **IRACY PAMPLONA** - OAB/PA 3393 ? Proc. n.º 0015965-16.2008.8.14.0301 / **CARLOS FERRO** - OAB/PA 1076 ? Proc. n.º 0007174-82.1992.8.14.0301 ? Proc. n.º 0009727-06.2005.8.14.0301 ? Proc. n.º 0013276-93.1995.8.14.0301 ? Proc. n.º 0016179-31.1995.8.14.0301 ? Proc. n.º 0006932-94.1995.8.14.0301 / **SÉRGIO GUIMARÃES** - OAB/PA 3442 ? Proc. n.º 0004041-57.2007.8.14.0301 / **FRANCISCO DAS CHAGAS FIDELIS** - OAB/PA 3379 ? Proc. n.º 0015003-31.2006.8.14.0301 / **THIAGO LAURO DO COUTO** - OAB/PA 14664 ? Proc. n.º 0011734-88.2011.8.14.0301 / **EDILENE SANDRA DE SOUZA LUZ** - OAB/PA 7568 ? Proc. n.º 0001687-35.2009.8.14.0301 / **DAVI COSTA LIMA** - OAB/PA 12374 ? Proc. n.º 0006309-66.2007.8.14.0301 / **ZAIRA PONSATI NUNES LAMEIRA DE OLIVEIRA** - OAB/PA 10145-B ? Proc. n.º 0011514-92.2005.8.14.0301 / **BRUNA CAVALCANTE SIRAYAMA** - OAB/PA 9148 ? Proc. n.º 0007458-78.2004.8.14.0301 / **CRISTIANE DO SOCORRO ALBUQUERQUE MACHADO DA SILVA** - OAB/PA 12968 ? Proc. n.º 0020818-35.2005.8.14.0301 e apensos Proc. n.º 200410034017 e Proc. n.º 200610547472 / **ADELMIRA CARNEIRO MAIA** - OAB/PA 3085 ? Proc. n.º 0038208-31.2002.8.14.0301 / **HILDEMAR ROMERO** - OAB/PA 7960 ? Proc. n.º 0022100-48.2006.8.14.0301 /

5/1

ANDRE LUIZ SERRÃO PINHEIRO - OAB/PA 11960 ? Proc. n.º 0016263-44.2011.8.14.0301 / **MARLI SOUSA SANTOS** - OAB/PA 4672 ?
 Proc. n.º 0020330-79.2011.8.14.0301 ? Proc. n.º 0003541-77.2009.8.14.0301 e apenso Proc. n.º 0020330-79.2011.8.14.0301 / **THIAGO**
PANTOJA DA SILVA - OAB/PA 17151 ? Proc. n.º 0024308-03.2003.8.14.0301 e apensos Proc. n.º 00052922320038140301 e Proc. n.º
 00018481920058140301 / **AYLTON DA SILVA PINHEIRO** - OAB/PA 1244 ? Proc. n.º 0011009-74.2004.8.14.0301 / **ICYDIA RIBEIRO** - OAB/PA
 7623 ? Proc. n.º 0017126-10.2007.8.14.0301 / **RAUL DA SILVA MOREIRA NETO** - OAB/PA 11532 ? Proc. n.º 0026868-15.2008.8.14.0301 /
FRANCISCO ARAUJO DOS SANTOS - OAB/PA 4701 ? Proc. n.º 0037280-23.2007.8.14.0301 / **ABRAHAM ASSAYAG** - OAB/PA 2003 ?
 Proc. n.º 0023623-96.2006.8.14.0301 / **ELANE CHAVES** - OAB/PA 4939 ? Proc. n.º 0001005-08.2007.8.14.0301 / **NILMA CRISTINA ALVES**
DE SOUZA - OAB/PA 5095 ? Proc. n.º 0018608-06.2004.8.14.0301 / **MARLUCE ALMEIDA DE MEDEIROS** - OAB/PA 6778 ? Proc.
 n.º 0011897-62.2007.8.14.0301 / **MANOEL LIMA MAGALHÃES** - OAB/PA 4874 ? Proc. n.º 0052352-79.2000.8.14.0301 / **DEUSDEDITH**
FREIRE BRASIL - OAB/PA 920 ? Proc. n.º 0016760-70.1992.8.14.0301 / **WELLINGTON TEIXEIRA DE LIMA** - OAB/PA 8195 ? Proc. n.º
 0018998-85.1999.8.14.0301 / **NILZA RODRIGUES BESSA** - OAB/PA 6625 ? Proc. n.º 0020765-30.2006.8.14.0301 / **CARLOS HOLLES DE**
SOUZA - OAB/PA 6037 ? Proc. n.º 0023935-33.2008.8.14.0301 / **NAZIRA AYAN** - OAB/PA 8000 ? Proc. n.º 0016203-29.1996.8.14.0301 /
JOSE DE ARIMATÉIA - OAB/PA 2305 ? Proc. n.º 0032311-36.2007.8.14.0301 ? Proc. n.º 0002437-13.2011.8.14.0301 / **CARMEM SUELY**
DOS SANTOS COSTA - OAB/PA 3114 ? Proc. n.º 0040570-84.2008.8.14.0301 / **DIRCILENE DOS SANTOS CARDOSO** - OAB/PA 12174 ?
 Proc. n.º 0007521-80.1996.8.14.0301 / **DANIELE RIBEIRO** - OAB/PA 11915 ? Proc. n.º 0000974-66.2007.8.14.0301 / **OSWALDO COELHO** -
 OAB/PA 2566 ? Proc. n.º 0006498-96.1998.8.14.0301 / **NEOMIZIO LOBO NOBRE** - OAB/PA 2884 ? Proc. n.º 0042293-05.2008.8.14.0301 /
ARMANDO GRELO - OAB/PA 4869 ? Proc. n.º 0004657-18.2004.8.14.0301 / **PAULO JULIO ALMEIDA DO NASCIMENTO** - OAB/PA 2867 ?
 Proc. n.º 0003389-19.2007.8.14.0301 / **BRUNO BRASIL DE CARVALHO** - OAB/PA 9665 ? Proc. n.º 0036994-40.2009.8.14.0301 / **ANDRE**
LUIZ SERRÃO PINHEIRO - OAB/PA 11960 ? Proc. n.º 0016254-89.2011.8.14.0301 ? Proc. n.º 0031488-43.2010.8.14.0301 / **JOAO A. DOS**
SANTOS - OAB/PA 4614 ? Proc. n.º 0008148-73.2011.8.14.0301. x-

TOTAL DE PROCESSOS
079 (Setenta e Nove)

92

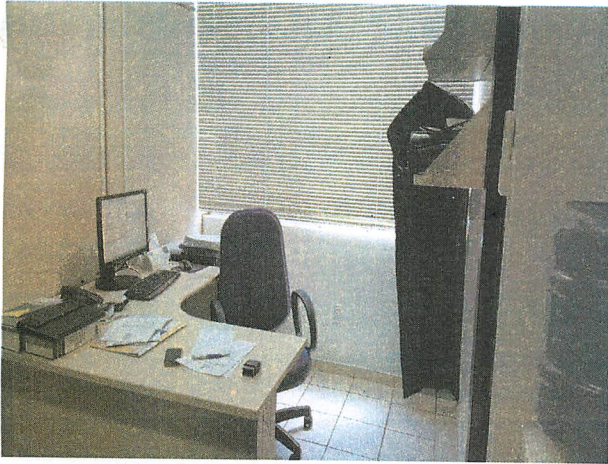

GABINETE DA 8ª VARA DE FAMÍLIA

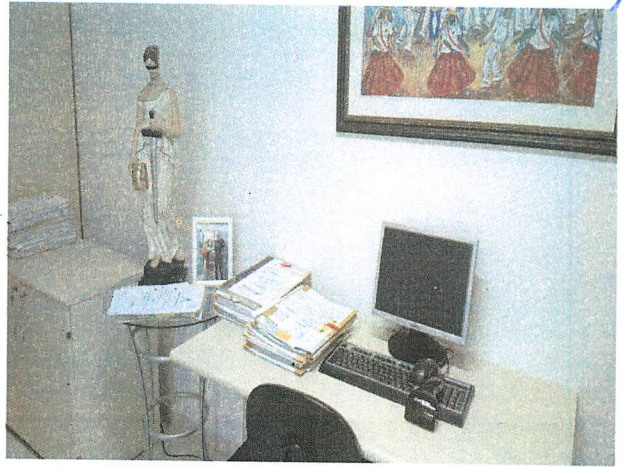

GABINETE DA 8ª VARA DE FAMÍLIA

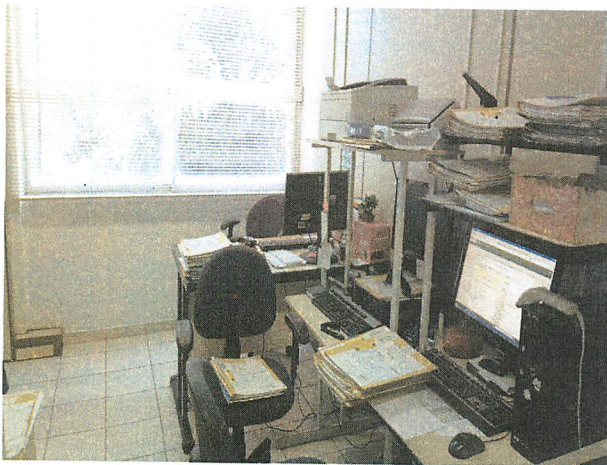

GABINETE DA 8ª VARA DE FAMÍLIA - ACESSORIA

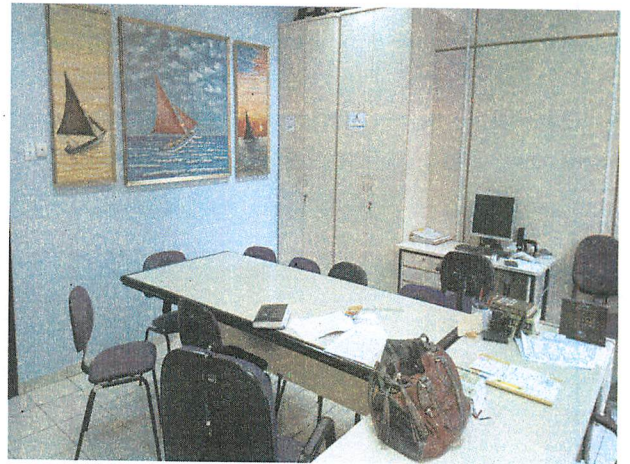

SALA DE AUDIÊNCIAS

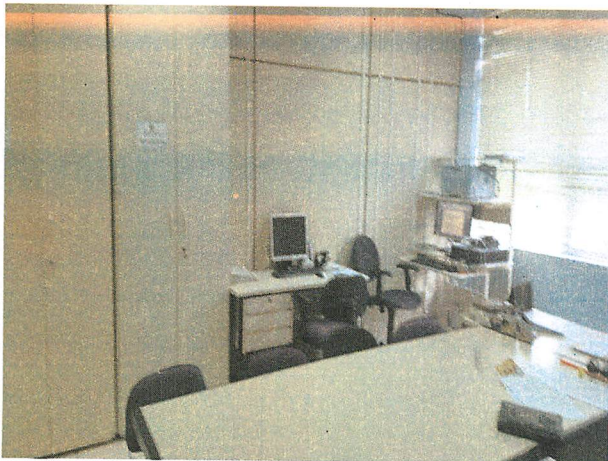

SALA DE AUDIÊNCIAS

59/

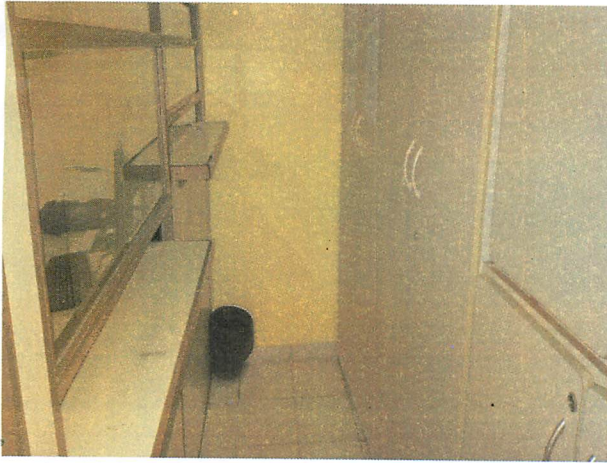

SECRETARIA DA 8ª VARA DE FAMÍLIA –
ATENDIMENTO EXTERNO

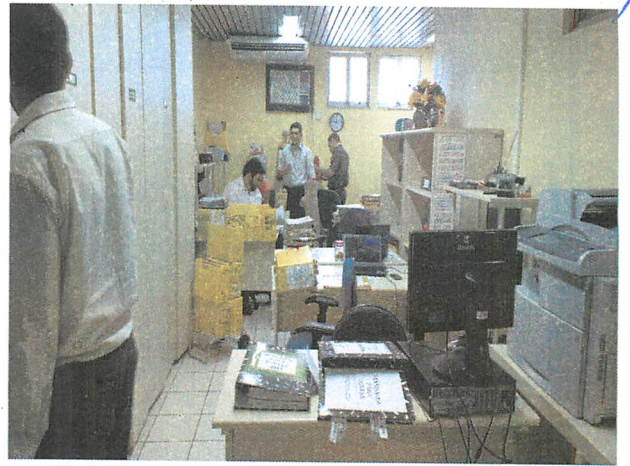

SECRETARIA DA 8ª VARA DE FAMÍLIA

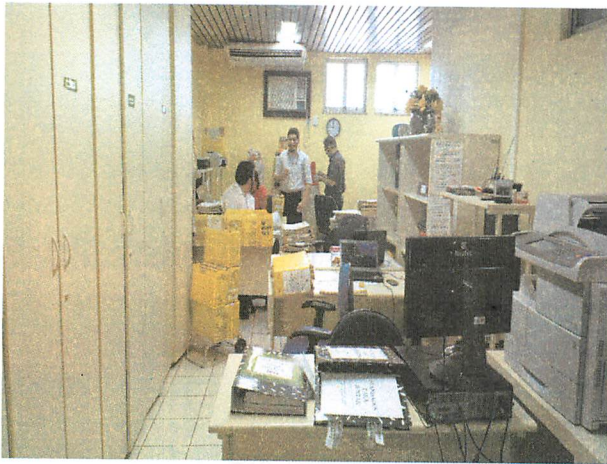

SECRETARIA DA 8ª VARA DE FAMÍLIA

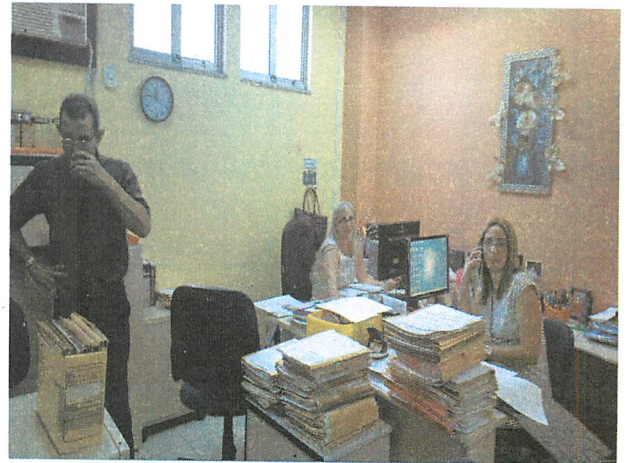

SECRETARIA DA 8ª VARA DE FAMÍLIA

PROTOCOLO

NO.PROTOCOLO: 2014.6.003839-8

DATA...: 03/04/2014

CLASSE.: EMAIL

DESTINO: PEDRO JOSE CAMARA RODRIGUES

SE



PODEI
TRIBUNAL DE JUS



MEMORANDO Nº PA-MEM-2014/03945

Belém, 02 de abril de 2014.

De: DIVISAO DE ACOMPANHAMENTO E CONTROLE DA ARRECADACAO DOS
SERVICOS JUDICIAIS

Para: CORREGEDORIA DA REGIAO METROPOLITANA DE BELEM

Assunto: Relatório

EXMO. DR. SILVIO CÉSAR DOS SANTOS MARIA

Juiz Corregedor da Corregedoria da Região Metropolitana de Belém

Encaminha-se para os devidos fins o relatório da fiscalização da arrecadação das
custas judiciais em conformidade com os fatos verificados durante a Correição realizada na
comarca da capital - 8ª vara de família, de acordo com o edital nº002/2014, publicado no
DJE 5424/2014, de 21/01/2014.

Atenciosamente

RODRIGO BARBOSA QUEIROZ

ANALISTA JUDICIARIO - FISCAL DE ARRECADACAO

SAMANTHA FERNANDA VIEIRA BITTENCOURT FERREIRA

CHEFE DO SERVICO DE FISCALIZACAO DA ARRECADACAO DOS SERVICOS JUDICIAIS



PAMEM201403945A



Classif. documental 01.01.00.02

Assinado digitalmente por RODRIGO BARBOSA QUEIROZ e SAMANTHA FERNANDA VIEIRA
BITTENCOURT FERREIRA.
Documento Nº: 34516-9574 - consulta à autenticidade em <http://apps.tjpa.jus.br/signa-autenticidade/>



PODER JUDICIÁRIO
TRIBUNAL DE JUSTIÇA DO ESTADO DO PARÁ
SECRETARIA DE PLANEJAMENTO, COORDENAÇÃO E FINANÇAS

RELATÓRIO DA ARRECADAÇÃO JUDICIAL
SERVIÇO DE FISCALIZAÇÃO
COMARCA DE BELÉM – 8ª VARA DE FAMÍLIA

EDITAL: 002/2014, PUBLICADO NO DJE 5424/2014, EM 21.01.2014.

PERÍODO: 25 A 26.03.2014

JUIZ CORREGEDOR: EXMO. DR. SILVIO CÉSAR DOS SANTOS MARIA

FISCAL DE ARRECADAÇÃO: RODRIGO BARBOSA QUEIROZ

FISCAL DE ARRECADAÇÃO: AUXILIADORA MADEIRA



Assinado digitalmente por RODRIGO BARBOSA QUEIROZ.
Documento Nº: 34516.429180-1476 - consulta à autenticidade em <http://apps.tjpa.jus.br/siga-autenticidade/>



PAMEM201403945A

61



PODER JUDICIÁRIO
TRIBUNAL DE JUSTIÇA DO ESTADO DO PARÁ
SECRETARIA DE PLANEJAMENTO, COORDENAÇÃO E FINANÇAS

1. SÍNTESE DOS TRABALHOS

A fiscalização da arrecadação judicial foi realizada na Comarca do Município de Belém, 8ª Vara de Família, com intuito de avaliar os procedimentos adotados para o recolhimento das custas processuais. Este relatório tem como objetivo demonstrar os resultados da análise *in loco* dos processos, bem como fornecer informações à Corregedoria de Justiça da Região Metropolitana de Belém - CJRMB.

A juíza titular dessa vara é a Exma. Dra. Luzia do Socorro Silva dos Santos e a Secretaria é composta pelos seguintes servidores: Ana Paula Fadul de Souza Vasconcelos Affonso - Diretora de Secretaria; Ana Maria Moreira Araújo e Arthur Conrado de Melo Neto – Analistas Judiciários e Gilberto dos Santos Pereira - Auxiliar Judiciário.

A análise dos processos em trâmite na Secretaria daquela Vara realizou-se com base na utilização da técnica de amostragem aleatória e, de forma específica, nos processos identificados no sistema Libra como "Custas em aberto".

Além disso, avaliou-se a tramitação processual em relação cobrança das custas de maneira detalhada em iniciais, intermediárias e finais, com a verificação da juntada nos autos dos respectivos boletos bancários pagos e dos relatórios da conta do processo.

Ao final, apontam-se as conclusões e são feitas as recomendações necessárias para o aperfeiçoamento da execução dos procedimentos das custas judiciais na Comarca em análise, a fim de tornar mais eficiente a arrecadação judicial.

2. FUNDAMENTAÇÃO

A análise dos procedimentos fundamentou-se no Código de Processo Civil, no que for aplicável e nos Provimentos: 005/2002, 006/2006, 009/2008 e 010/2009, da Corregedoria de Justiça da Região Metropolitana de Belém - CJRMB/TJE-PA.

3. UNIDADE FISCALIZADA:

3.1 SECRETARIA DA 8ª VARA DE FAMÍLIA

O acervo processual em tramitação na Secretaria totaliza aproximadamente 3.567 (Três mil quinhentos e sessenta e sete) processos registrados no sistema Libra. Durante os trabalhos, foram analisados 195 (cento e noventa e cinco) processos, os quais tramitam nas seguintes situações:





PODER JUDICIÁRIO
TRIBUNAL DE JUSTIÇA DO ESTADO DO PARÁ
SECRETARIA DE PLANEJAMENTO, COORDENAÇÃO E FINANÇAS

custas emitidas e pagas; custas não emitidas; custas emitidas e não pagas, pendentes de intimação da parte para o pagamento; além da Justiça Gratuita deferida ao autor. Destaca-se que 165 (cento e sessenta e cinco) processos estavam amparados pela Lei nº 1.060/50.

Com base na análise dos processos, obteve-se um total de 30 (trinta) amostras nas seguintes classes de ação:

- Divórcio Consensual
- Divórcio Litigioso
- Alimentos
- Procedimento Ordinário
- Regulamentação de Visita
- Busca e apreensão de menores
- Homologação de acordo
- Execução de alimentos
- Investigação de paternidade

Na secretaria, constatou-se que alguns procedimentos não são praticados de acordo com o Provimento 005/2002-CGJ, tais como:

- Não cobrança de custas intermediárias antes da realização do ato determinado pela magistrada;
- Não encaminhamento dos autos à UNAJ para o cálculo das custas finais, antes da prolação da sentença;
- Não encaminhamento através de ofício da relação dos processos inscritos em dívida ativa para a Coordenação Geral de Arrecadação - CGA;

Custas Iniciais

São custas emitidas no momento da propositura da ação, antes da distribuição processual.

Assim, o processo é tramitado à Secretaria após passar pelo setor de Distribuição e, com a implantação do sistema Libra, a petição inicial somente é distribuída depois da comprovação do recolhimento das custas iniciais, salvo se o interessado requerer os benefícios da Justiça Gratuita.



50/



PODER JUDICIÁRIO
TRIBUNAL DE JUSTIÇA DO ESTADO DO PARÁ
SECRETARIA DE PLANEJAMENTO, COORDENAÇÃO E FINANÇAS

Nesse sentido, verificou-se 03 (três) processos com custas não emitidas e 01 (um) processo com custas emitidas e não pagas.

Custas Intermediárias

Originam-se com a prática dos atos no decorrer da instrução processual, a partir da citação inicial até a prolação da sentença.

Na análise em questão, não é rotina da Vara a intimação da parte para o pagamento das custas intermediárias, fato este confirmado em 04 (quatro) processos com custas não emitidas.

Custas Finais

No que se refere às custas finais, o art. 4º, § 10 do Provimento 005/2002 – CJRMB assim dispõe:

Art. 4º, § 10 - A conta de custas finais pendente será feita pela UNAJ, em todos os processos antes da sentença que o encerra, em formulário denominado "Conta do Processo". (grifo nosso)

Em relação ao momento da finalização das custas processuais, os processos só são enviados à UNAJ após a sentença.

Conforme verificado na 8ª Vara de Família, existem 02 (dois) processos com custas finais não emitidas e 07 (sete) processos com custas emitidas e não pagas.

Carta Precatória

A Diretora de Secretaria, ao ser questionada se possuía conhecimento sobre as formas de recolhimento das custas de Carta Precatória, informou conhecê-las.





PODER JUDICIÁRIO
TRIBUNAL DE JUSTIÇA DO ESTADO DO PARÁ
SECRETARIA DE PLANEJAMENTO, COORDENAÇÃO E FINANÇAS

Defensoria Pública e Benefício da Assistência Judiciária

Art. 4º, da Lei 1.060/50 - A concessão dos benefícios da gratuidade judicial basta a simples afirmação da parte de que não está em condições de pagar as custas do processo e os honorários de advogado, sem prejuízo próprio e de sua família.

Segundo informação da Diretora de Secretaria, aproximadamente, 95% dos processos, em trâmite na secretaria, possuem o benefício da justiça gratuita.

Inscrição em Dívida Ativa do Estado

Com relação à inscrição em Dívida Ativa do Estado (Manual de Rotinas, capítulo 01 Das Custas Judiciais, 1.5. Proc. Inscrição Dívida Ativa) das custas e despesas pendentes de pagamento, a Diretora de Secretaria, ao ser questionada sobre os procedimentos, respondeu conhecê-los, inclusive, já teria realizado inscrição em Dívida Ativa, porém, não informa através de ofício a Coordenação Geral de Arrecadação - CGA.

4. RECOMENDAÇÕES

Foram feitas as recomendações à Diretora de Secretaria quanto ao recolhimento das custas processuais, principalmente, custas intermediárias e finais, antes da sentença, conforme documento digitalizado da página 06.



57/



PODER JUDICIÁRIO
TRIBUNAL DE JUSTIÇA DO ESTADO DO PARÁ
SECRETARIA DE PLANEJAMENTO, COORDENAÇÃO E FINANÇAS



PODER JUDICIÁRIO
TRIBUNAL DE JUSTIÇA DO ESTADO DO PARÁ
DIVISÃO DE ARRECAÇÃO DOS SERVIÇOS JUDICIAIS
SERVIÇO DE FISCALIZAÇÃO JUDICIAL

Correção Ordinária: Edital nº 002/2014 – DJE 5424/2014.- 21.01.2014.
Juiz Corregedor: Sílvio César dos Santos Maria
Comarca: Belém
Juíza Titular: Dra. Luzia do Socorro Silva dos Santos
Vara Inspeccionada: 8ª Vara de Família
Diretor da Secretaria: Ana Paula Fadul de Souza Vasconcelos Affonso
Analista Judiciário-Fiscal de Arrecadação: Rodrigo Barbosa Queiroz
Analista Judiciário-Fiscal de Arrecadação: Maria Auxiliadora Madeira dos Santos
Período da fiscalização: 25 e 26.03.,2014.

RECOMENDAÇÕES À DIRETORA DE SECRETARIA

- 1-Durante o processo, observar para que os atos sejam realizados após o recolhimento das custas intermédias (Item Notas do Provimento nº. 005/2002-CGJ);
- 2-Quando couber, providenciar a intimação das partes para o recolhimento das custas judiciais antes do envio dos autos ao Juiz para prolação da sentença, conforme Ofício Circular nº. 088/2008-CJRMB;
- 3-Em casos de pedido de desistência, homologação de acordo e de alegações finais, verificar se houve o pagamento das custas judiciais. Em caso negativo, certificar a situação e intimar a parte, a fim de regularizar a pendência antes da sentença;
- 4- Tramar para a Unaj os processos que foram sentenciados, para que seja feito o cálculo das custas finais à parte que foi condenada ao pagamento, inclusive nas ações sob o patrocínio da Defensoria Pública que tiverem o requerido condenado em custas;
- 5-Não arquivar processos com custas em aberto. Antes do arquivamento dos autos, verificar a quitação das custas processuais. Caso estejam integralmente pagas, será emitida certidão de pagamento, ou, havendo custas pendentes de pagamento, extrair a respectiva certidão e realizar os procedimentos de inscrição em Dívida Ativa do Estado, conforme previsto no Manual de Rotinas - capítulo 01 - Custas processuais, Item 1.5 Custas processuais não pagas – páginas 9 e 10 – alínea "g" e Informar a Coordenação Geral de Arrecadação – CGA através de ofício e cópia da certidão de inscrição em dívida ativa entregue à SEFA;
- 6-Quanto ao relatório de Boletos em Aberto emitido pelo sistema Libra, referente aos períodos de janeiro de 2012 até dezembro de 2013, entregue durante esta Fiscalização, providenciar para que as pendências apontadas sejam sanadas conforme orientações recebidas;
- 7-Nos processos antigos com custas em aberto, diante da inexistência de dados das partes, providenciar a intimação do representante legal para a indicação dos mesmos, por meio do Diário de Justiça. Não havendo a indicação dos dados da parte devedora e, por conseguinte, a não inscrição do débito em Dívida Ativa pela SEFA, realizar a certificação do fato no processo e encaminhar para o conhecimento do Juiz do feito para que os autos possam ser arquivados. Destaca-se que nessa situação, a Secretaria deverá adotar um controle.

Belém (Pa), 26 de março de 2014.

Rodrigo Barbosa Queiroz
Rodrigo Barbosa Queiroz
Fiscal de Arrecadação Judicial

Maria Auxiliadora Madeira dos Santos
Maria Auxiliadora Madeira dos Santos
Diretora de Secretaria de Arrecadação Judicial

Recobidas por:
Em: 1 / 2014.

Recebi o original

Belém(PA)

26, 03, 14
(Assinatura)

Ana Paula Fadul de S. P. Affonso
Ana Paula Fadul de S. P. Affonso
Diretora de Secretaria de Arrecadação Judicial
Mat.: 19097-TJEPa





PODER JUDICIÁRIO
TRIBUNAL DE JUSTIÇA DO ESTADO DO PARÁ
SECRETARIA DE PLANEJAMENTO, COORDENAÇÃO E FINANÇAS

5. CONCLUSÃO

Diante da fiscalização realizada na comarca do Município de Belém, na 8ª Vara de Família, por meio da análise dos processos por amostragem, concluiu-se que cerca de 95% dos processos estão amparados pela Lei 1.060/50 - Justiça Gratuita, segundo informação da Diretora de secretaria.

Em relação aos processos com custas, verificou-se que o recolhimento das custas iniciais, antes da distribuição processual, não apresenta irregularidades.

Contudo, em alguns processos, a Secretaria deixou de cobrar as custas intermediárias antes da realização do ato.

Além disso, a Secretaria só encaminha os autos à UNAJ para o cálculo das custas finais após a sentença, contrariando o provimento nº005/2002.

Em se tratando de inscrição em Dívida Ativa do Estado das custas e despesas judiciais não pagas, foi constatado que tal procedimento é adotado, mas a Diretora de Secretaria não informa a Coordenação geral de Arrecadação - CGA.

Por fim, foram reforçadas as recomendações feitas à Diretora de Secretaria quanto ao recolhimento das custas processuais, principalmente, custas intermediárias, finais, antes da sentença e informar a CGA dos processos inscritos em Dívida Ativa e, em caso de dúvida, consultar os provimentos de nº 005/2002 e 009/2008 – CJRMB, além da disposição da Divisão de Arrecadação Judicial para qualquer esclarecimento.



AB
S/



PODER JUDICIÁRIO
TRIBUNAL DE JUSTIÇA DO ESTADO DO PARÁ
SECRETARIA DE PLANEJAMENTO, COORDENAÇÃO E FINANÇAS

REGIÃO JUDICIÁRIA CENTRAL – BELÉM
8ª VARA DE FAMÍLIA

Evolução da Arrecadação Judicial – 2012
(Custas: iniciais, intermediárias e finais)
Valores em R\$

8ª Vara de Família	41.721,34
6ª Vara de Família	41.805,66
1ª Vara de Família	44.882,06
7ª Vara de Família	48.407,49
4ª Vara de Família	49.600,62
3ª Vara de Família	53.256,44
2ª Vara de Família	56.238,52
5ª Vara de Família	58.112,47
TOTAL	394.024,60

REGIÃO JUDICIÁRIA CENTRAL – BELÉM
8ª VARA DE FAMÍLIA

Evolução da Arrecadação Judicial – 2013
(Custas: iniciais, intermediárias e finais)
Valores em R\$

6ª Vara de Família	35.836,13
8ª Vara de Família	39.120,70
5ª Vara de Família	39.594,38
7ª Vara de Família	40.457,55
4ª Vara de Família	43.009,24
2ª Vara de Família	51.177,96
3ª Vara de Família	54.891,96
1ª Vara de Família	92.992,78
TOTAL	397.080,70





PODER JUDICIÁRIO
TRIBUNAL DE JUSTIÇA DO ESTADO DO PARÁ
SECRETARIA DE PLANEJAMENTO, COORDENAÇÃO E FINANÇAS

REGIÃO JUDICIÁRIA CENTRAL – BELÉM
8ª VARA DE FAMÍLIA

Evolução da Arrecadação Judicial 2012 e 2013
(Custas: iniciais, intermediárias e finais)
Valores em R\$

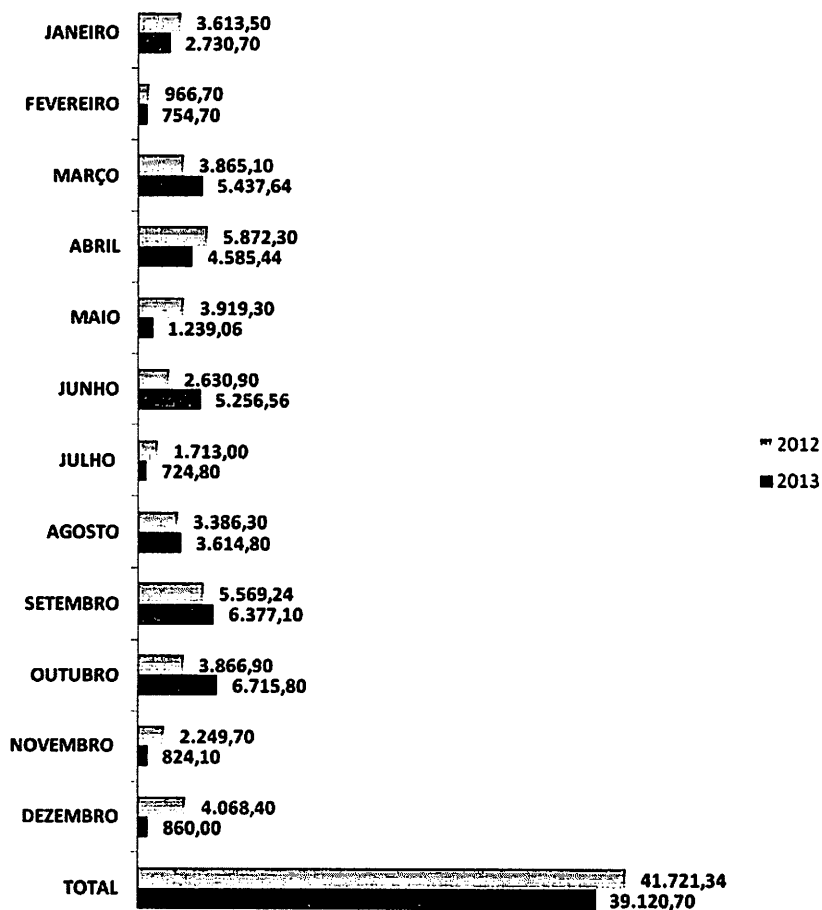

57/



PODER JUDICIÁRIO
TRIBUNAL DE JUSTIÇA DO ESTADO DO PARÁ
SECRETARIA DE PLANEJAMENTO, COORDENAÇÃO E FINANÇAS

REGIÃO JUDICIÁRIA CENTRAL – BELÉM
8ª VARA DE FAMÍLIA
Evolução da Arrecadação Judicial 2012 e 2013
(Custas: iniciais)
Valores em R\$

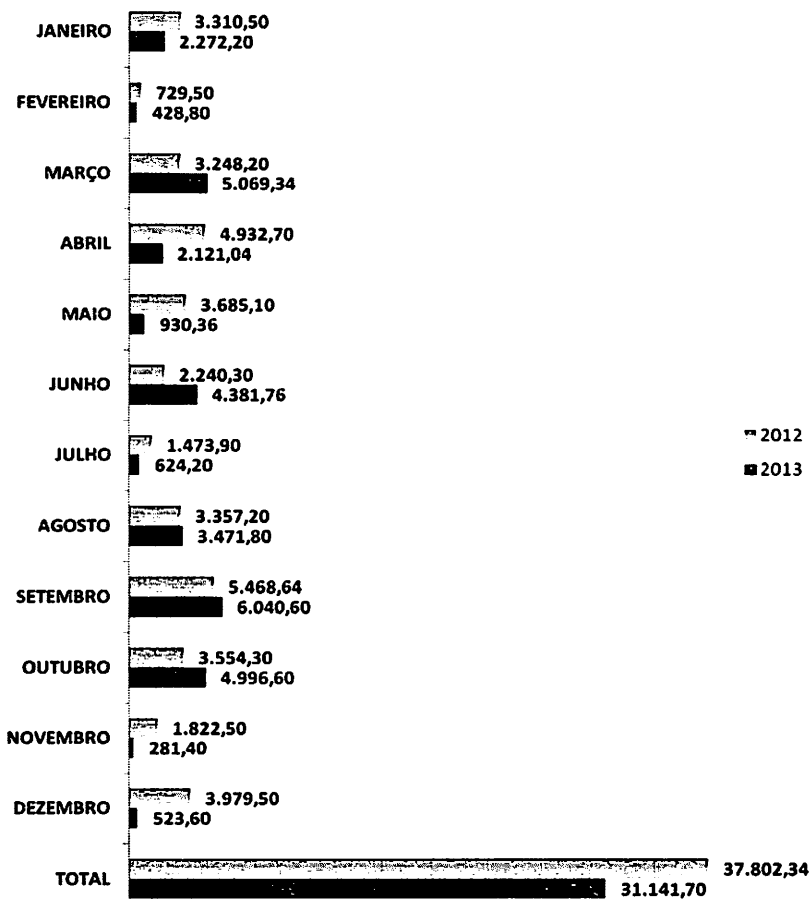

PAMEM201403945A





PODER JUDICIÁRIO
TRIBUNAL DE JUSTIÇA DO ESTADO DO PARÁ
SECRETARIA DE PLANEJAMENTO, COORDENAÇÃO E FINANÇAS

REGIÃO JUDICIÁRIA CENTRAL – BELÉM
8ª VARA DE FAMÍLIA
Evolução da Arrecadação Judicial 2012 e 2013
(Custas: intermediárias)
Valores em R\$

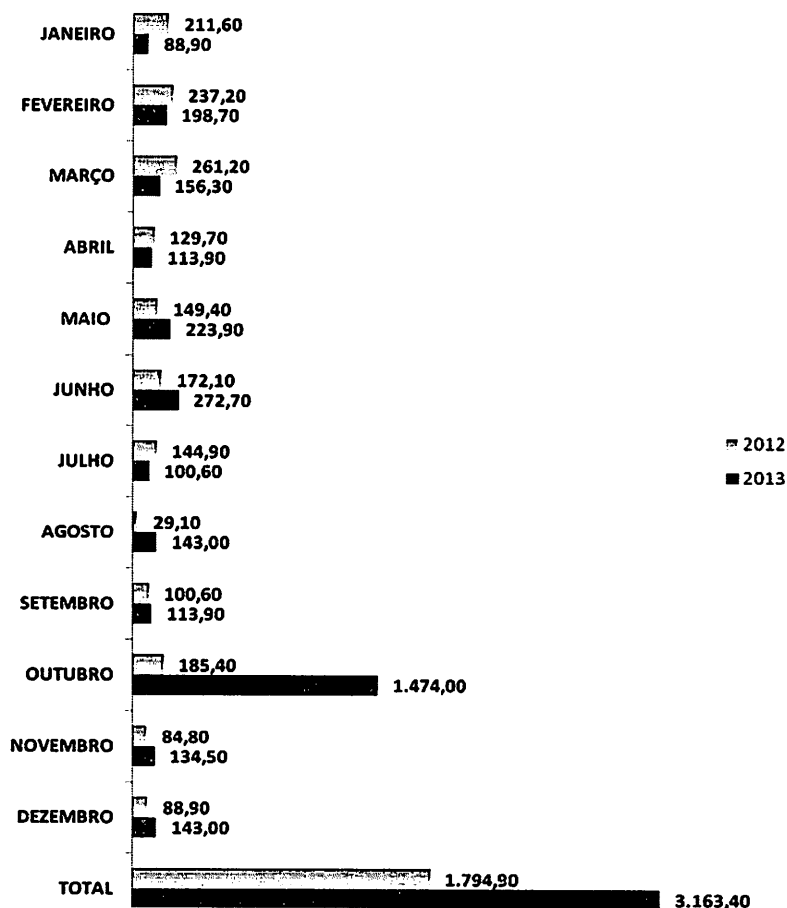

60



PODER JUDICIÁRIO
TRIBUNAL DE JUSTIÇA DO ESTADO DO PARÁ
SECRETARIA DE PLANEJAMENTO, COORDENAÇÃO E FINANÇAS

REGIÃO JUDICIÁRIA CENTRAL – BELÉM
8ª VARA DE FAMÍLIA
Evolução da Arrecadação Judicial 2012 e 2013
(Custas: finais)
Valores em R\$

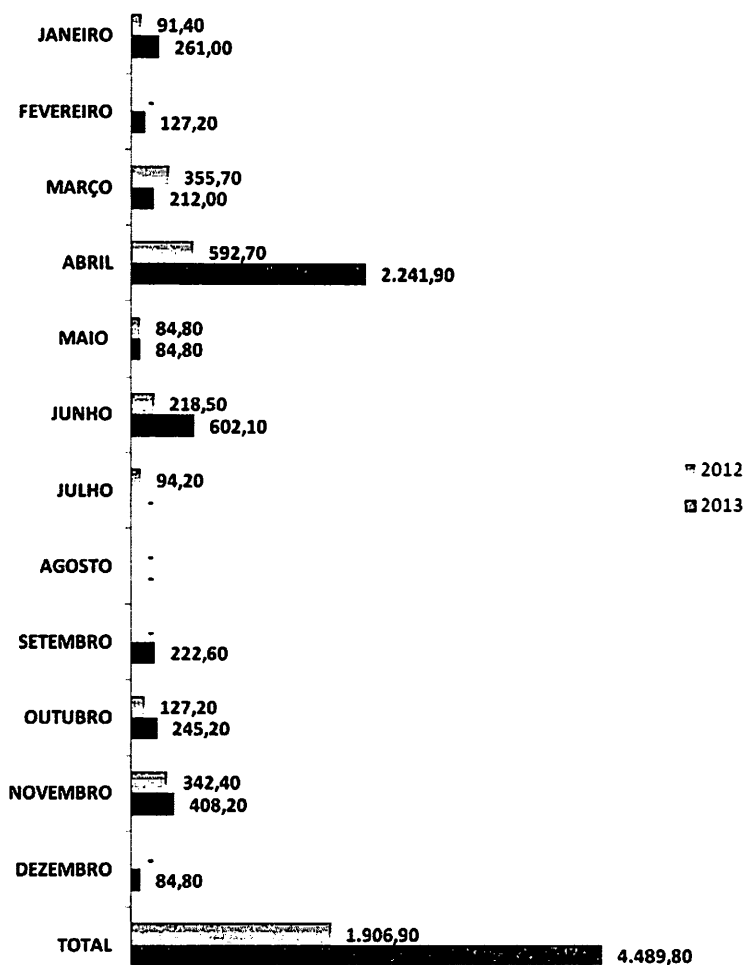



PODER JUDICIÁRIO
TRIBUNAL DE JUSTIÇA DO ESTADO DO PARÁ
SECRETARIA DE PLANEJAMENTO, COORDENAÇÃO E FINANÇAS

REGIÃO JUDICIÁRIA CENTRAL – BELÉM
8ª VARA DE FAMÍLIA
Evolução da Arrecadação Judicial 2012 e 2013
(Custas: Apelação)
Valores em R\$

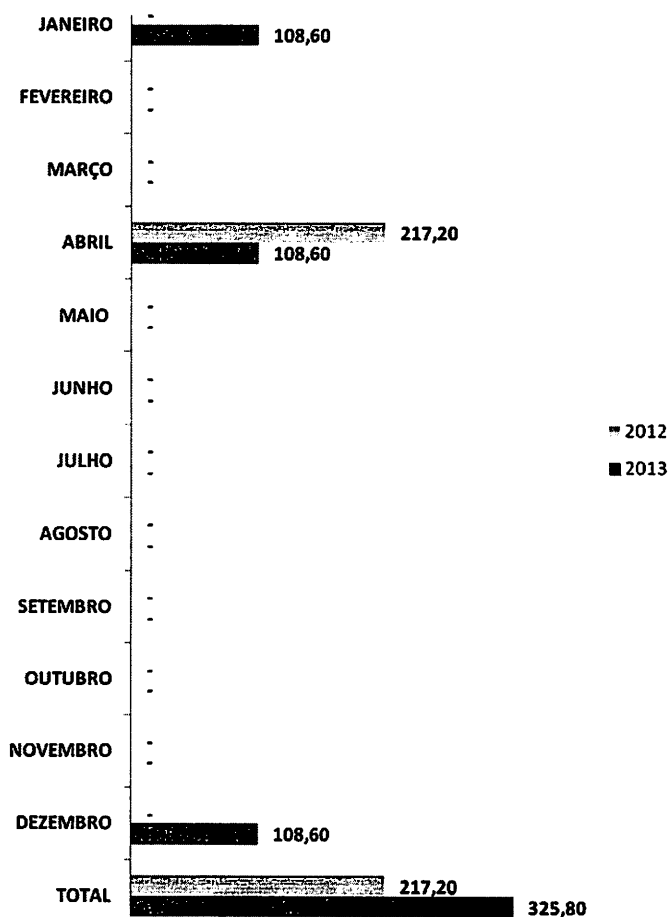

65



PODER JUDICIÁRIO
TRIBUNAL DE JUSTIÇA DO ESTADO DO PARÁ
SECRETARIA DE PLANEJAMENTO, COORDENAÇÃO E FINANÇAS

CUSTAS EM ABERTO

REGIÃO JUDICIÁRIA CENTRAL – BELÉM – 8ª VARA DE FAMÍLIA – 2012 e 2013
(Custas: iniciais, intermediárias e finais)
Valores em R\$

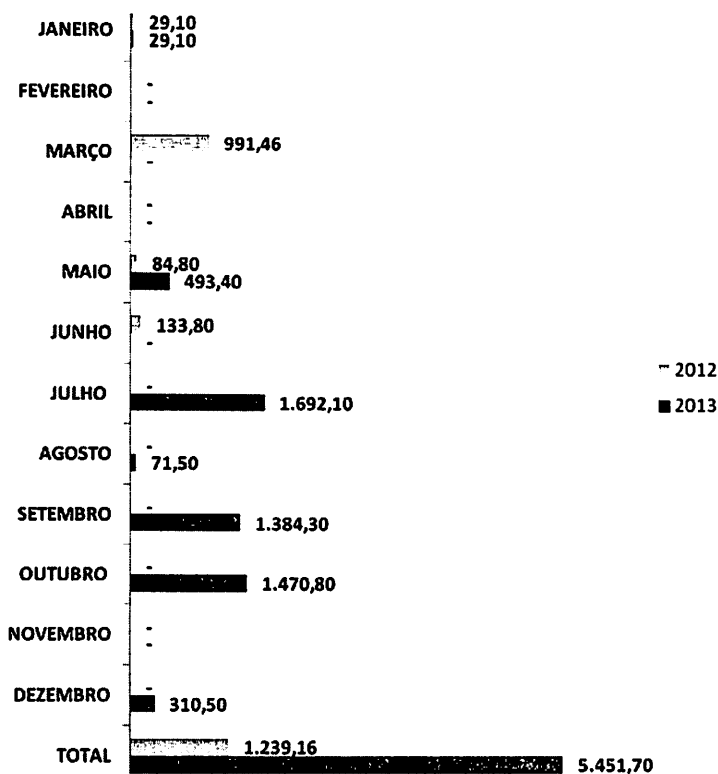



PODER JUDICIÁRIO
TRIBUNAL DE JUSTIÇA DO ESTADO DO PARÁ
SECRETARIA DE PLANEJAMENTO, COORDENAÇÃO E FINANÇAS

AMOSTRAGEM:

PROCESSOS ANALISADOS

SECRETARIA DA 8ª VARA DE FAMÍLIA

CUSTAS INICIAIS

CUSTAS PAGAS	
1	
PROCESSO	0008072-42.2011.814.0028
CLASSE	Regulamentação de Visitas
Nº BOLETO	2011055149 - R\$ 267,10 - 26.09.2011
OBSERVAÇÃO	O autor desistiu da Ação e foi condenado em custas, no entanto não há custas pendentes. O processo consta como arquivado. Último Ato: Sentença em 31.10.2012.

CUSTAS EMITIDAS E NÃO PAGAS	
1	
PROCESSO	00515341420108140301
BOLETO	2013080229
OBSERVAÇÃO	A JUÍZA MANDOU RECOLHER AS CUSTAS EM 09/10/2013. SEGUNDO INFORMAÇÃO DA SERVIDORA ANA MARIA, A PARTE PEGOU O BOLETO EM 15/10/2013, MAS NÃO PAGOU. FALTA A MAGISTRADA DESPACHAR.

CUSTAS NÃO EMITIDAS	
2	
PROCESSO	0021827-56.2012.814.0301
CLASSE	Alimentos e Dissolução de União Estável
VALOR DA CAUSA	R\$ 622,00
observação	Despacho de 27.03.2013 indefere o pedido de gratuidade, porém no Termo de Audiência é dito "sem custas finais por encontrar-se o feito sob o pálio da justiça gratuita".

3	
PROCESSO	0003381-34.2014.814.0301
CLASSE	Busca e Apreensão de Menores
VALR DA CAUSA	R\$ 724,00
OBSERVAÇÃO	Entrou pelo plantão como Infância e juventude e foi redistribuído para a 8ª Vara de família. Certificado pela Diretora de Secretaria quanto às custas para a apreciação da juíza durante a fiscalização

4	
PROCESSO	00330948820138140301





PODER JUDICIÁRIO
TRIBUNAL DE JUSTIÇA DO ESTADO DO PARÁ
SECRETARIA DE PLANEJAMENTO, COORDENAÇÃO E FINANÇAS

CLASSE	DIVÓRCIO LITIGIOSO
OBSERVAÇÃO	A JUÍZA MANDOU A REQUERENTE COMPLEMENTAR AS CUSTAS DEVIDO O VALOR DA CAUSA SER DE 300.00,00, TENDO SIDO DECLARADO NA INICIAL APENAS O VALOR DE 678,00. FALTA ENCAMINHAR O PROCESSO À UNAJ.

CUSTAS INTERMEDIÁRIAS

CUSTAS NÃO EMITIDAS

1

PROCESSO	0011961-87.2013.814.0301
CLASSE	Reconhecimento de União Estável
PENDENTES	Ofício 253/2013, of. 341/2013, ofício 348/2013, of.070/2014 e 01 postagem.
Observação	Consta um boleto em aberto 2013055138 R\$ 42,40 emitido em 31.07.2013. Não constam nos autos nem o boleto nem a conta do processo.

2

PROCESSO	0026648-40.2011.814.0301
PENDENTES	01 Mandado de Intimação em 27.01.2012.
CLASSE	Alimentos
Observação	Em andamento. Cobrar na finalização.

3

PROCESSO	0056806-17.2009.814.0301
CLASSE	Homologação de Acordo
BOLETO	2009092817 - R\$ 107,80 - quitado
PENDENTES	01 ofício e Ato do contador.
OBSERVAÇÃO	Não consta a conta do processo nos autos. Em andamento. Falta finalizar.

4

PROCESSO	00084934420048140301
CLASSE	ALIMENTOS
OBSERVAÇÃO	FORAM EMITIDOS 03 OFÍCIOS SEM O RECLHIMENTO PRÉVIO DAS CUSTAS.

CUSTAS EMITIDAS E NÃO PAGAS

1

PROCESSO	00377043620128140301
CLASSE	DIVÓRCIO LITIGIOSO
BOLETO	2012073730



62



PODER JUDICIÁRIO
TRIBUNAL DE JUSTIÇA DO ESTADO DO PARÁ
SECRETARIA DE PLANEJAMENTO, COORDENAÇÃO E FINANÇAS

OBSERVAÇÃO	A REQUERENTE PEDIU JUSTIÇA GRATUITA. PORÉM, A JUÍZA DESPACHOU E NÃO FEZ REFERÊNCIA A GRATUIDADE, EM 10/09/2012. A DIRETORA FICOU DE CONFIRMAR COM A JUÍZA SE DEFERIU OU NÃO JUSTIÇA GRATUITA, POIS A REQUERENTE PAGOU UM SEG. DEMAIS MANDADOS DE CITAÇÃO.
------------	---

CUSTAS FINAIS

CUSTAS EMITIDAS E NÃO PAGAS

1

PROCESSO	0039110-29.2011.814.0301
CLASSE	Regulamentação de Visitas
BOLETO	2012021732 - R\$ 103,60 - 26.03.2012
OBSERVAÇÃO	Último Ato: Intimação efetuada conforme certidão do oficial de Justiça em 06.05.2013. A sentença determina que sejam enviados Ofícios às fontes pagadoras para o cancelamento de pensão. A requerente não efetuou o pagamento e não constam os ofícios no processo.

2

PROCESSO	0038705-42.2010.814.0301
CLASSE	Medida Cautelar de Guarda e Posse Provisória
BOLETO	2012017215 - R\$ 133,80 - 09.03.2012
OBSERVAÇÃO	Último Ato: Ato ordinatório referente ao recolhimento das custas para que o advogado compareça e receba o boleto, publicado no DJE 4986/12 - conforme informação manuscrita nas fls. 65.

3

PROCESSO	0048591-61.2009.814.0301
CLASSE	Alimentos
BOLETO	2012017195 - R\$ 49,00 - 09.03.2012
47486	Boleto entregue à estagiária autorizada pelos patronos, conforme assinatura na conta do processo em 19.03.2012.

4

PROCESSO	0028683-79.2009.814.0301
CLASSE	Execução
BOLETO	2012017197 - R\$ 49,00 - 09.03.2012
	Boleto entregue à estagiária autorizada pelos patronos, conforme assinatura na conta do processo em 19.03.2012.

5

PROCESSO	0002090-33.2013.814.0301
CLASSE	Execução de Alimentos
BOLETO	2013071268 - R\$ 1.384,30 - 18.09.2013



63 /



PODER JUDICIÁRIO
TRIBUNAL DE JUSTIÇA DO ESTADO DO PARÁ
SECRETARIA DE PLANEJAMENTO, COORDENAÇÃO E FINANÇAS

OBSERVAÇÃO	Sentença em 09.09.2013 determina o indeferimento da inicial e custas pela parte autora. O boleto foi entregue à parte conforme assinatura na conta do processo em 06.11.2013 e último ato: Intimação sem êxito à mesma parte que recebeu o boleto, conforme certidão do Oficial de Justiça em 0801.2014.
-------------------	--

6

PROCESSO	0047486-78.2010.814.0301
CLASSE	Investigação de Paternidade - Ação Declaratória Post Mortem
BOLETO	2013035801 - R\$ 408,60 - 23.05.2013
OBSERVAÇÃO	Gratuidade Indeferida em 02.04.2013 . Em 12.09.2013 protocolizado Pedido de Reconsideração da decisão referente à gratuidade. Ainda não apreciado.

7

PROCESSO	0000168-85.2010.814.0301
CLASSE	Execução de Alimentos
BOLETO	2013049559 - R\$ R\$ 1.565,00 - 11.07.2013
OBSERVAÇÃO	Não consta intimação. Houve Agravo de Instrumento. Em andamento no gabinete do juiz.

CUSTAS NÃO EMITIDAS

1

PROCESSO	0013992-21.2005.814.0301
CLASSE	Investigação de Paternidade
VALOR DA CAUSA	R\$ 960,00
OBSERVAÇÃO	Sentença em 18.07.2012 determina custas pelo alimentante. Autora pela gratuidade. Falta enviar para UNAJ para finalização e emissão das custas finais.

2

PROCESSO	00063367220138140301
CLASSE	ALIMENTOS
OBSERVAÇÃO	A REQUERENTE ESTAVA AMPARADA PELA GRATUIDADE. A JUÍZA CONDENOU A REQUERIDA EM CUSAS EM 14/11/2013. O PROCESSO AINDA NÃO FOI ENCAMINHADO PARA A UNAJ EMITIR O BOLETO DAS CUSTAS, NEM A PARTE FOI INTIMADA PARA PAGÁ-LAS.

BENEFÍCIO DA JUSTIÇA GRATUITA

INDEFERIDO

1

PROCESSO	0011622-24.2009.814.0301
CLASSE	Divórcio Consensual
BOLETO	2009014925 - R\$ 202,00 quitado





PODER JUDICIÁRIO
TRIBUNAL DE JUSTIÇA DO ESTADO DO PARÁ
SECRETARIA DE PLANEJAMENTO, COORDENAÇÃO E FINANÇAS

OBSERVAÇÃO	Autor: Oficial da Marinha Mercante .O cálculo incluiu o Mandado de Averbação.
-------------------	---

DEFERIDO

1

PROCESSO	00346624220138140301
CLASSE	PROCEDIMENTO ORDINÁRIO
OBSERVAÇÃO	A JUÍZA CONCEDEU OS BENEFÍCIOS DA AJG EM 13/11/2013. O VALOR DA CAUSA É DE 47.477,32.

2

PROCESSO	00898485020138140301
CLASSE	DIVÓRCIO LITIGIOSO
OBSERVAÇÃO	A JUÍZA CONCEDEU OS BENEFÍCIOS DA AJG EM 22/01/2014. O VALOR DA CAUSA É DE 12.000,00.

3

PROCESSO	00228070320128140301
CLASSE	DIVÓRCIO CONSENSUAL
OBSERVAÇÃO	A JUÍZA CONCEDEU OS BENEFÍCIOS DA AJG EM 24/09/2012. O VALOR DA CAUSA É DE 200.000,00.

4

PROCESSO	00294036820098140301
CLASSE	ALIMENTOS
OBSERVAÇÃO	O JUIZ CONCEDEU OS BENEFÍCIOS DA AJG EM 27/07/2009. A REQUERENTE É EMPRESÁRIA E O VALOR DA CAUSA É DE 16.275,00.

Documento em anexo:

- Ranking da Arrecadação das Custas Judiciais em 2014.

BELÉM, 02 DE ABRIL DE 2014.

RODRIGO BARBOSA QUEIROZ
FISCAL DE ARRECAÇÃO JUDICIAL

AUXILIADORA MADEIRA
FISCAL DE ARRECAÇÃO JUDICIAL





PODER JUDICIÁRIO DO ESTADO DO PARÁ
FRJ-FUNDO DE REAPARELHAMENTO DO JUDICIÁRIO
RELATÓRIO DE BOLETOS POR COMARCA/SECRETARIA E TIPO DE CUSTA

1º GRAU-ABERTOS

De 1/1/2012 a 31/12/2013

Data: 24/3/2014

Hora: 13:17:41

ANO : 2012

MÊS: JANEIRO

COMARCA: BELÉM

SECRETARIA: SECRETARIA DA 8ª VARA DE FAMILIA DE BELEM

TIPO CUSTA: INTERMEDIARIA

PROCESSO	DOCUMENTO	CUSTA	BOLETO	VALOR	EMISSÃO
00101025519958140301	19950010361950	1	2012006995	R\$ 29,10	27/01/2012 13:25:44
VALOR TOTAL DOS BOLETOS DA CUSTA :					R\$ 29,10
VALOR TOTAL DOS BOLETOS DA SECRETARIA :					R\$ 29,10
VALOR TOTAL DOS BOLETOS DA COMARCA :					R\$ 29,10
VALOR TOTAL DOS BOLETOS DO MÊS :					R\$ 29,10

MÊS: MARÇO

COMARCA: BELÉM

SECRETARIA: SECRETARIA DA 8ª VARA DE FAMILIA DE BELEM

TIPO CUSTA: INTERMEDIARIA

PROCESSO	DOCUMENTO	CUSTA	BOLETO	VALOR	EMISSÃO
00162795320068140301	20060059585225	1	2012021937	R\$ 42,40	29/03/2012 11:28:17
VALOR TOTAL DOS BOLETOS DA CUSTA :					R\$ 42,40

TIPO CUSTA: FINAL

PROCESSO	DOCUMENTO	CUSTA	BOLETO	VALOR	EMISSÃO
00286837920098140301	20090110172518	2	2012017197	R\$ 49,00	09/03/2012 09:12:36
00485916120098140301	20090174698276	2	2012017195	R\$ 49,00	09/03/2012 09:09:04
00263225020098140301	20090098225707	2	2012017222	R\$ 49,00	09/03/2012 09:36:11
00391102920118140301	20110223082651	5	2012021732	R\$ 103,60	28/03/2012 14:59:30
00387054220108140301	20100168968340	2	2012017215	R\$ 133,80	09/03/2012 09:25:47
VALOR TOTAL DOS BOLETOS DA CUSTA :					R\$ 384,40

TIPO CUSTA: RATEAMENTO

PROCESSO	DOCUMENTO	CUSTA	BOLETO	VALOR	EMISSÃO
00516623220098140301	20090182331982	3	2012016423	R\$ 136,05	06/03/2012 15:13:35
00012987420068140301	20060003389827	2	2012017228	R\$ 292,56	09/03/2012 09:42:02
00516623220098140301	20090182331982	3	2012016422	R\$ 136,05	06/03/2012 15:13:35
VALOR TOTAL DOS BOLETOS DA CUSTA :					R\$ 564,66
VALOR TOTAL DOS BOLETOS DA SECRETARIA :					R\$ 991,46
VALOR TOTAL DOS BOLETOS DA COMARCA :					R\$ 991,46
VALOR TOTAL DOS BOLETOS DO MÊS :					R\$ 991,46

MÊS: MAIO

COMARCA: BELÉM

SECRETARIA: SECRETARIA DA 8ª VARA DE FAMILIA DE BELEM

TIPO CUSTA: FINAL

PROCESSO	DOCUMENTO	CUSTA	BOLETO	VALOR	EMISSÃO
00123137920128140301	20120063203225	2	2012031231	R\$ 84,80	14/05/2012 08:19:26
VALOR TOTAL DOS BOLETOS DA CUSTA :					R\$ 84,80
VALOR TOTAL DOS BOLETOS DA SECRETARIA :					R\$ 84,80
VALOR TOTAL DOS BOLETOS DA COMARCA :					R\$ 84,80
VALOR TOTAL DOS BOLETOS DO MÊS :					R\$ 84,80

MÊS: JUNHO

COMARCA: BELÉM

SECRETARIA: SECRETARIA DA 8ª VARA DE FAMILIA DE BELEM

TIPO CUSTA: FINAL

PROCESSO	DOCUMENTO	CUSTA	BOLETO	VALOR	EMISSÃO
00010705820118140301	20110002949008	2	2012039084	R\$ 133,80	15/06/2012 15:57:51





PODER JUDICIÁRIO DO ESTADO DO PARÁ
FRJ-FUNDO DE REAPARELHAMENTO DO JUDICIÁRIO
RELATÓRIO DE BOLETOS POR COMARCA/SECRETARIA E TIPO DE CUSTA

1º GRAU-ABERTOS

De 1/1/2012 a 31/12/2013

Data: 24/3/2014

Hora: 13:17:41

VALOR TOTAL DOS BOLETOS DA CUSTA :	R\$ 133,80
VALOR TOTAL DOS BOLETOS DA SECRETARIA :	R\$ 133,80
VALOR TOTAL DOS BOLETOS DA COMARCA :	R\$ 133,80
VALOR TOTAL DOS BOLETOS DO MÊS :	R\$ 133,80
VALOR TOTAL DOS BOLETOS ANO:	R\$ 1.239,16

ANO : 2013

MÊS: JANEIRO

COMARCA: BELÉM

SECRETARIA: SECRETARIA DA 8ª VARA DE FAMILIA DE BELEM

TIPO CUSTA: INTERMEDIARIA

PROCESSO	DOCUMENTO	CUSTA	BOLETO	VALOR	EMISSÃO
00360063320098140301	20090136858091	5	2013004637	R\$ 29,10	23/01/2013 10:47:48
VALOR TOTAL DOS BOLETOS DA CUSTA :					R\$ 29,10
VALOR TOTAL DOS BOLETOS DA SECRETARIA :					R\$ 29,10
VALOR TOTAL DOS BOLETOS DA COMARCA :					R\$ 29,10
VALOR TOTAL DOS BOLETOS DO MÊS :					R\$ 29,10

MÊS: MAIO

COMARCA: BELÉM

SECRETARIA: SECRETARIA DA 8ª VARA DE FAMILIA DE BELEM

TIPO CUSTA: INTERMEDIARIA

PROCESSO	DOCUMENTO	CUSTA	BOLETO	VALOR	EMISSÃO
00105431720138140301	20130034378559	1	2013032080	R\$ 42,40	10/05/2013 12:36:09
00158525320128140301	20120041601228	2	2013030675	R\$ 42,40	07/05/2013 10:19:12
VALOR TOTAL DOS BOLETOS DA CUSTA :					R\$ 84,80
TIPO CUSTA: FINAL					
PROCESSO	DOCUMENTO	CUSTA	BOLETO	VALOR	EMISSÃO
00474867820108140301	20100197725057	1	2013035801	R\$ 408,60	23/05/2013 13:55:47
VALOR TOTAL DOS BOLETOS DA CUSTA :					R\$ 408,60
VALOR TOTAL DOS BOLETOS DA SECRETARIA :					R\$ 493,40
VALOR TOTAL DOS BOLETOS DA COMARCA :					R\$ 493,40
VALOR TOTAL DOS BOLETOS DO MÊS :					R\$ 493,40

MÊS: JULHO

COMARCA: BELÉM

SECRETARIA: SECRETARIA DA 8ª VARA DE FAMILIA DE BELEM

TIPO CUSTA: INTERMEDIARIA

PROCESSO	DOCUMENTO	CUSTA	BOLETO	VALOR	EMISSÃO
00106980619968140301	19960012618315	1	2013051676	R\$ 42,30	18/07/2013 11:07:12
00119618720138140301	20130043409744	2	2013055138	R\$ 42,40	31/07/2013 11:46:19
00033166420018140301	20010004107193	6	2013055264	R\$ 42,40	31/07/2013 13:10:55
VALOR TOTAL DOS BOLETOS DA CUSTA :					R\$ 127,10
TIPO CUSTA: FINAL					
PROCESSO	DOCUMENTO	CUSTA	BOLETO	VALOR	EMISSÃO
00001688520108140301	20100001548474	2	2013049559	R\$ 1.565,00	11/07/2013 09:15:57
VALOR TOTAL DOS BOLETOS DA CUSTA :					R\$ 1.565,00
VALOR TOTAL DOS BOLETOS DA SECRETARIA :					R\$ 1.692,10
VALOR TOTAL DOS BOLETOS DA COMARCA :					R\$ 1.692,10
VALOR TOTAL DOS BOLETOS DO MÊS :					R\$ 1.692,10

MÊS: AGOSTO

COMARCA: BELÉM

SECRETARIA: SECRETARIA DA 8ª VARA DE FAMILIA DE BELEM





PODER JUDICIÁRIO DO ESTADO DO PARÁ
FRJ-FUNDO DE REAPARELHAMENTO DO JUDICIÁRIO
RELATÓRIO DE BOLETOS POR COMARCA/SECRETARIA E TIPO DE CUSTA

1º GRAU-ABERTOS

De 1/1/2012 a 31/12/2013

Data: 24/3/2014
Hora: 13:17:41

TIPO CUSTA: INTERMEDIARIA

PROCESSO	DOCUMENTO	CUSTA	BOLETO	VALOR	EMISSÃO
00145134320108140301	20100041309550	2	2013059029	R\$ 29,10	13/08/2013 13:25:27
VALOR TOTAL DOS BOLETOS DA CUSTA :					R\$ 29,10

TIPO CUSTA: FINAL

PROCESSO	DOCUMENTO	CUSTA	BOLETO	VALOR	EMISSÃO
00266568020128140301	20120004139440	3	2013063077	R\$ 42,40	27/08/2013 12:18:02
VALOR TOTAL DOS BOLETOS DA CUSTA :					R\$ 42,40
VALOR TOTAL DOS BOLETOS DA SECRETARIA :					R\$ 71,50
VALOR TOTAL DOS BOLETOS DA COMARCA :					R\$ 71,50
VALOR TOTAL DOS BOLETOS DO MÊS :					R\$ 71,50

MÊS: SETEMBRO

COMARCA: BELÉM

SECRETARIA: SECRETARIA DA 8ª VARA DE FAMILIA DE BELEM

TIPO CUSTA: FINAL

PROCESSO	DOCUMENTO	CUSTA	BOLETO	VALOR	EMISSÃO
00020903320138140301	20130010756052	1	2013071268	R\$ 1.384,30	18/09/2013 09:22:10
VALOR TOTAL DOS BOLETOS DA CUSTA :					R\$ 1.384,30
VALOR TOTAL DOS BOLETOS DA SECRETARIA :					R\$ 1.384,30
VALOR TOTAL DOS BOLETOS DA COMARCA :					R\$ 1.384,30
VALOR TOTAL DOS BOLETOS DO MÊS :					R\$ 1.384,30

MÊS: OUTUBRO

COMARCA: BELÉM

SECRETARIA: SECRETARIA DA 8ª VARA DE FAMILIA DE BELEM

TIPO CUSTA: INICIAL

PROCESSO	DOCUMENTO	CUSTA	BOLETO	VALOR	EMISSÃO
00515341420108140301	20110033643591	1	2013080229	R\$ 1.470,80	15/10/2013 12:45:45
VALOR TOTAL DOS BOLETOS DA CUSTA :					R\$ 1.470,80
VALOR TOTAL DOS BOLETOS DA SECRETARIA :					R\$ 1.470,80
VALOR TOTAL DOS BOLETOS DA COMARCA :					R\$ 1.470,80
VALOR TOTAL DOS BOLETOS DO MÊS :					R\$ 1.470,80

MÊS: DEZEMBRO

COMARCA: BELÉM

SECRETARIA: SECRETARIA DA 8ª VARA DE FAMILIA DE BELEM

TIPO CUSTA: INICIAL

PROCESSO	DOCUMENTO	CUSTA	BOLETO	VALOR	EMISSÃO
00158525320128140301	20120041601228	3	2013099628	R\$ 281,40	17/12/2013 13:40:40
VALOR TOTAL DOS BOLETOS DA CUSTA :					R\$ 281,40

TIPO CUSTA: INTERMEDIARIA

PROCESSO	DOCUMENTO	CUSTA	BOLETO	VALOR	EMISSÃO
00068946420038140301	20030014309167	1	2013095492	R\$ 29,10	04/12/2013 09:33:37
VALOR TOTAL DOS BOLETOS DA CUSTA :					R\$ 29,10
VALOR TOTAL DOS BOLETOS DA SECRETARIA :					R\$ 310,50
VALOR TOTAL DOS BOLETOS DA COMARCA :					R\$ 310,50
VALOR TOTAL DOS BOLETOS DO MÊS :					R\$ 310,50
VALOR TOTAL DOS BOLETOS ANO:					R\$ 5.451,70

VALOR TOTAL DOS BOLETOS R\$ 8.690,88



es



TRIBUNAL DE JUSTIÇA DO ESTADO DO PARÁ
SECRETARIA DE PLANEJAMENTO, COORDENAÇÃO E FINANÇAS

RANKING DA ARRECAÇÃO JUDICIAL - FEVEREIRO/2014

POSICÃO	COMARCA	Jan/14	fev/14	TOTAL	SITUAÇÃO Janeiro -> Fevereiro	Variação em %
1ª	BELÉM	1.055.568,04	1.548.700,69	2.604.268,73	Aumento	47%
2ª	ANANDEUA	203.730,45	290.419,96	494.150,41	Aumento	42,55%
3ª	AMARÁ	129.415,20	192.057,82	321.472,82	Aumento	48,40%
4ª	SANTARÉM	148.340,70	163.616,56	310.157,26	Aumento	11,94%
5ª	PARAÍPEBAS	126.916,29	133.932,02	260.848,31	Aumento	5,53%
6ª	IMBUIÁ	67.139,52	102.065,53	169.205,05	Aumento	52,02%
7ª	CASTANHAL	74.197,42	90.791,80	164.989,22	Aumento	22,37%
8ª	REDEÇÃO	54.575,82	67.910,92	122.486,74	Aumento	24,43%
9ª	ALTAMIRA	49.885,60	54.340,82	104.206,42	Aumento	6,97%
10ª	BREVES	37.743,34	65.841,60	103.584,94	Aumento	74,45%
11ª	ICOARACI	33.483,38	56.893,69	90.377,07	Aumento	69,92%
12ª	TUCURUÍ	28.359,36	48.993,47	76.352,83	Aumento	65,71%
13ª	ALMEIRIM	32.482,74	40.155,94	72.638,68	Aumento	23,62%
14ª	ITAITUBA	33.171,11	35.742,87	70.923,98	Aumento	1,65%
15ª	PARAGUAIAS	31.885,20	37.661,73	69.557,02	Aumento	18,06%
16ª	ABETETUBA	23.010,88	33.948,14	56.959,02	Aumento	47,53%
17ª	SÃO FELIX DO MINGUÁ	34.750,39	19.481,65	54.232,04	Queda	-44,00%
18ª	BARCARENA	22.893,27	27.392,19	50.385,46	Aumento	19,13%
19ª	TALANDIA	25.003,44	20.338,32	45.341,76	Queda	-18,66%
20ª	ÁNGUARA	15.166,06	29.800,55	44.966,61	Aumento	96,60%
21ª	CANAL DOS CARAJÁS	27.668,26	15.700,27	43.368,55	Queda	-43,25%
22ª	NOVO PROGRESSO	15.490,30	25.976,53	41.466,83	Aumento	67,71%
23ª	TERESÓPOLIS	10.843,33	29.702,98	40.546,31	Aumento	173,93%
24ª	CURIONÓPOLIS	21.539,12	16.108,19	38.047,31	Queda	-26,50%
25ª	BENEVIDES	22.875,44	15.068,69	37.944,13	Queda	-34,14%
26ª	CONCEIÇÃO DO ARAGUAIA	16.047,42	20.514,35	36.561,77	Aumento	27,84%
27ª	RIO MARIA	15.317,73	18.871,50	34.189,23	Aumento	23,20%
28ª	RONDON DO PARÁ	13.910,57	18.896,38	32.806,95	Aumento	35,84%
29ª	TOMÉ-AÇU	10.911,40	21.779,39	32.690,79	Aumento	89,60%
30ª	CAPANEMA	14.917,71	12.372,44	27.290,15	Queda	-17,06%
31ª	SÃO ARTUR DO GUAMÁ	14.599,31	11.255,15	25.854,46	Queda	-22,01%
32ª	SANTA ISABEL DO PARÁ	15.413,30	10.498,54	25.921,84	Queda	-32,47%
33ª	CHAVEZ	15.379,94	9.460,47	24.840,41	Queda	-38,46%
34ª	DOM ELSEU	5.018,68	19.123,97	24.142,65	Aumento	280,88%
35ª	BRAGANÇA	7.540,39	16.114,77	23.655,16	Aumento	113,71%
36ª	NOVO REPARTAMENTO	10.466,85	12.806,12	23.272,77	Aumento	22,35%
37ª	OURILANDA DO NORTE	12.771,53	9.729,43	22.500,96	Queda	-23,82%
38ª	JURUTI	18.134,80	2.952,44	22.087,24	Queda	-84,57%
39ª	PACAJÁ	5.812,24	15.982,57	21.894,81	Aumento	170,33%
40ª	SÃO JOÃO DO ARAGUAIA	18.522,88	2.417,88	20.940,76	Queda	-86,95%
41ª	MOJUBA	7.156,47	12.389,07	19.545,54	Aumento	73,12%
42ª	LACUNDI	11.321,85	7.678,87	19.000,72	Queda	-32,18%
43ª	ALENQUER	9.731,32	9.235,81	18.967,13	Queda	-5,11%
44ª	TUCUÍ	11.848,97	8.910,17	18.759,14	Queda	-41,68%
45ª	MEDICILANDA	7.445,69	9.554,10	18.999,99	Aumento	28,31%
46ª	CAPITÃO POÇO	8.130,23	8.661,51	16.791,74	Aumento	6,53%
47ª	ITGLA	5.354,22	9.652,67	15.006,89	Aumento	80,28%
48ª	SANTANA DO ARAGUAIA	6.338,11	6.213,16	14.551,27	Aumento	29,58%
49ª	IGARAPÉ-MIRI	5.707,09	7.991,54	13.698,63	Aumento	40,03%

Posição em: 10/03/2014 às 13:34



Assinado digitalmente por RODRIGO BARBOSA QUEIROZ.
Documento Nº: 34516.429173-1448 - consulte a autenticidade em <http://apps.tjpa.jus.br/signa-autenticidade/>



PAMEM201403945A

TRIBUNAL DE JUSTIÇA DO ESTADO DO PARÁ
SECRETARIA DE PLANEJAMENTO, COORDENAÇÃO E FINANÇAS

RANKING DA ARRECAÇÃO JUDICIAL - FEVEREIRO/2014

POSICÃO	COMARCA	Jan/14	fev/14	TOTAL	SITUAÇÃO Janeiro - Fevereiro	Variação em %
50*	GOLANESIA DO PARÁ	4.845,11	8.760,48	13.625,59	Aumento	81,22%
51*	SANTA LUZIA DO PARÁ	6.425,93	6.980,37	13.406,30	Aumento	8,63%
52*	ULIANÓPOLIS	7.136,68	5.512,97	12.649,65	Queda	-22,75%
53*	IGARAPE AÇU	5.516,94	7.076,76	12.593,70	Aumento	26,27%
54*	ÓBIDOS	3.889,84	8.648,42	12.537,26	Aumento	122,39%
55*	SÃO GERALDO DO ARAGUAIA	3.317,55	8.968,15	12.285,70	Aumento	170,32%
56*	SÃO DOMINGOS DO ARAGUAIA	7.323,66	4.959,50	12.283,16	Queda	-32,28%
57*	MONTE ALEGRE	1.910,19	10.338,35	12.248,54	Aumento	441,22%
58*	BOUÍ	4.750,61	7.283,49	12.034,10	Aumento	53,32%
59*	SANTARÉM NOVO	4.264,28	7.484,21	11.860,49	Aumento	73,98%
60*	POWEI	4.273,67	6.864,02	11.137,69	Aumento	60,60%
61*	BARAPANIM	3.896,15	7.122,57	11.008,72	Aumento	83,28%
62*	CONCÓRDIA DO PARÁ	5.514,88	5.470,82	10.985,60	Queda	-0,80%
63*	SALINÓPOLIS	5.208,09	5.482,17	10.670,26	Aumento	4,58%
64*	GARRAFÃO DO NORTE	6.543,10	4.004,68	10.547,78	Queda	-38,79%
65*	GURUPÁ	273,47	10.233,38	10.506,85	Aumento	3642,05%
66*	MÃE DO RIO	4.695,33	5.358,72	10.054,05	Aumento	14,13%
67*	OURÉM	1.720,81	7.949,07	9.669,88	Aumento	361,94%
68*	ACARÁ	4.013,07	5.073,41	9.086,48	Aumento	26,42%
69*	ARUANIM	5.929,83	3.100,60	9.030,43	Queda	-47,71%
70*	ITUPIRANGA	4.421,96	4.443,48	8.865,42	Aumento	0,49%
71*	URUTUA	5.399,00	2.247,86	7.646,86	Queda	-50,37%
72*	BRASIL NOVO	2.860,28	4.017,46	6.877,74	Aumento	40,49%
73*	CURUPÁ	4.875,67	1.963,63	6.839,30	Queda	-59,79%
74*	SOURÉ	2.358,28	4.218,22	6.574,48	Aumento	79,02%
75*	ITSEU	1.518,27	4.892,02	6.410,29	Aumento	222,21%
76*	SANTO ANTÔNIO DO TAUÁ	4.386,56	1.732,37	6.118,93	Queda	-60,51%
77*	BARACANÁ	2.714,78	2.713,29	5.428,05	Queda	-0,05%
78*	BREJO BRANCO	4.212,78	1.209,23	5.421,99	Queda	-71,30%
79*	RURÓPOLIS	3.954,60	1.073,31	5.027,91	Queda	-72,88%
80*	SANTA LUZIA DO PARÁ	734,25	4.264,29	4.998,54	Aumento	480,77%
81*	SALVATERRA	3.346,95	1.642,61	4.989,56	Queda	-50,92%
82*	NOVA TIMBOTEUI	2.196,82	2.605,79	4.802,61	Aumento	18,62%
83*	PORTO DE MOZ	3.241,30	1.505,22	4.746,52	Queda	-53,56%
84*	BOJARÁ	2.850,80	1.510,46	4.361,26	Queda	-47,13%
85*	SÃO CASTANHO DE ODIELAS	334,40	4.015,71	4.350,11	Aumento	1100,87%
86*	CURRALINHO	1.225,43	3.015,83	4.241,26	Aumento	146,10%
87*	MOSQUEIRO	2.239,27	1.538,88	3.778,15	Queda	-31,28%
88*	BALÃO	1.788,15	1.639,67	3.427,82	Queda	-8,81%
89*	PONTA DE PEDRAS	2.449,99	987,64	3.437,63	Queda	-59,69%
90*	ANANÁS	1.606,29	1.654,02	3.260,31	Aumento	2,97%
91*	TERRA SANTA	42,40	2.912,32	2.954,72	Aumento	6768,66%
92*	AURORA DO PARÁ	1.723,29	1.137,79	2.861,08	Queda	-33,98%
93*	FEIJES BR	2.089,25	708,61	2.797,86	Queda	-66,08%
94*	SÃO SEBASTIÃO DA BOA VISTA	116,82	2.643,87	2.760,69	Aumento	2163,03%
95*	BOEIRAS DO PARÁ	2.745,16	-	2.745,16	Queda	-100,00%
96*	CACHOEIRA DO ARARI	2.507,09	-	2.507,09	Queda	-100,00%
97*	PRIMINHA	1.692,19	633,14	2.325,33	Queda	-62,59%
98*	PRIMAVEIRA	805,32	1.441,66	2.246,98	Aumento	79,02%

Posição em: 10/03/2014 às 13:34



Assinado digitalmente por RODRIGO BARBOSA QUEIROZ.
Documento Nº: 34516.429173-1448 - consulta à autenticidade em <http://apps.tjpa.jus.br/signa-autenticidade/>



PAMEM201403945A

136



TRIBUNAL DE JUSTIÇA DO ESTADO DO PARÁ
SECRETARIA DE PLANEJAMENTO, COORDENAÇÃO E FINANÇAS

RANKING DA ARRECAÇÃO JUDICIAL - FEVEREIRO/2014

POSIÇÃO	COMARCA	Jan/14	fev/14	TOTAL	SITUAÇÃO Janeiro -> Fevereiro	Variação em %
99ª	SÃO DOMINGOS DO CAPIM	984,51	1.023,89	1.968,37	Aumento	6,15%
100ª	SENAHOR JOSÉ PORFÍRIO	1.445,10	500,34	1.945,44	Queda	-65,38%
101ª	CHAITES	-	1.789,88	1.789,88	Aumento	-
102ª	LIMOEIRO DO AJURU	470,69	1.091,08	1.561,77	Aumento	131,80%
103ª	FARO	506,34	683,80	1.190,94	Aumento	36,98%
104ª	ILICAMA	1.085,46	62,74	1.148,20	Queda	-94,22%
105ª	LACAREACANGA	511,87	541,15	1.053,02	Aumento	5,72%
106ª	AUGUSTO CORREA	775,06	225,81	1.001,67	Queda	-70,90%
107ª	APULÁ	82,74	847,82	930,56	Aumento	1251,32%
108ª	BONITO	-	231,45	231,45	Aumento	-
109ª	SÃO FRANCISCO DO PARÁ	-	231,45	231,45	Aumento	-
110ª	ANAPÉ (*)	-	-	-	Queda	-
111ª	ITAITUBA DO PARÁ (*)	-	-	-	Queda	-
112ª	SELGAÇO	-	-	-	Queda	-
113ª	ITITUBA DO JINGU (*)	-	-	-	Queda	-
POSIÇÃO	TERMO JUDICIÁRIO	Jan/14	fev/14	TOTAL	SITUAÇÃO Janeiro -> Fevereiro	Variação em %
1ª	AVEIRO (**)	705,70	-	705,70	Queda	-100,00%
2ª	MANGALHÃES BARATA	-	199,78	199,78	Aumento	-
3ª	BAGRE	-	-	-	-	-
4ª	CULARES	-	-	-	-	-
5ª	INHANGAPI (**)	-	-	-	-	-
6ª	SANTA CRUZ DO ARARI	-	-	-	-	-
POSIÇÃO	COMARCAS A INSTALAR	Jan/14	fev/14	TOTAL	SITUAÇÃO Janeiro -> Fevereiro	Variação em %
1ª	SANTA BARBARA DO PARÁ QUIZADO ESPECIAL	2.879,82	493,82	3.373,34	Queda	-82,85%
2ª	ABEL FIGUEIREDO	-	-	-	-	-
3ª	ÁGUA AZUL DO NORTE	-	-	-	-	-
4ª	BANNACK	-	-	-	-	-
5ª	BELTERRA	-	-	-	-	-
6ª	BOM JESUS DO TOCANTINS	-	-	-	-	-
POSIÇÃO	COMARCAS A INSTALAR	Jan/14	fev/14	TOTAL	SITUAÇÃO Janeiro -> Fevereiro	Variação em %
7ª	BREJOGRANDE DO ARAGUAIA	-	-	-	-	-
8ª	CACHOEIRA DO PIRÁ	-	-	-	-	-
9ª	CUMARÚ DO NORTE	-	-	-	-	-
10ª	CURULÁ	-	-	-	-	-
11ª	ELDORADO DO CARUÁ	-	-	-	-	-
12ª	FLORESTA DO ARAGUAIA	-	-	-	-	-
13ª	NOVA ESPERANÇA DO PIRÁ	-	-	-	-	-
14ª	NOVA IPAUNA	-	-	-	-	-
15ª	PALESTINA DO PARÁ	-	-	-	-	-
16ª	PAU D'ARCO	-	-	-	-	-
17ª	PICARÁ	-	-	-	-	-



 TRIBUNAL DE JUSTIÇA DO ESTADO DO PARÁ
 SECRETARIA DE PLANEJAMENTO, COORDENAÇÃO E FINANÇAS

RANKING DA ARRECAÇÃO JUDICIAL - FEVEREIRO 2014

POSICÃO	COMARCAS A DISTALAR	jan/14	fev/14	TOTAL	SITUAÇÃO Janeiro -> Fevereiro	Variação em %
18º	PLACAS	-	-	-	-	-
19º	QUATIPURU	-	-	-	-	-
20º	SANTA MARIA DAS BARREIRAS	-	-	-	-	-
21º	SÃO JOÃO DA PONTA	-	-	-	-	-
22º	SÃO JOÃO DE PIRABAS	-	-	-	-	-
23º	SAPUCAIA	-	-	-	-	-
24º	TERRA ALTA	-	-	-	-	-
25º	TRACULTEUA	-	-	-	-	-
26º	TRAUZO	-	-	-	-	-

OBSERVAÇÕES: (*) As Comarcas de Anapó, Ipirana do Pará e Vitória do Xingu foram criadas pela Lei nº 7.768/2013, conforme publicação no IOEPA em dia 23/12/2013.
 (**) Os Termos Judiciais de Aveiro e Inhangapi foram transformados em Comarcas pela Lei nº 7.768/2013, conforme publicação no IOEPA em 23/12/2013.

Posição em: 10/03/2014 às 13:34



Assinado digitalmente por RODRIGO BARBOSA QUEIROZ.
 Documento Nº: 34516.429173-1448 - consulta à autenticidade em <http://apps.tjpa.jus.br/siga-autenticidade/>



PAMEM201403945A



63

PODER JUDICIÁRIO
TRIBUNAL DE JUSTIÇA DO ESTADO DO PARÁ
CORREGEDORIA DE JUSTIÇA DA REGIÃO METROPOLITANA DE BELÉM

PROCESSO Nº 2014.6.000678-3
CORREIÇÃO ORDINÁRIA REALIZADA NA 8ª VARA DE FAMÍLIA DA COMARCA DA CAPITAL

DESPACHO/OFÍCIO Nº

/2014-SEC/CJRMB

Considerando a necessidade de cumprimento das recomendações contidas no Relatório de Correição Ordinária realizada pelo MM. Juiz Corregedor, Dr. Charles Menezes Barros na **8ª VARA DE FAMÍLIA DA COMARCA DA CAPITAL**, nos dias 25 a 27 de Março de 2014, disponível no sítio deste Órgão Correcional ([HTTP://www.tjpa.jus.br/PortalExterno/institucional/Corregedoria-da-Região-Metropolitana/188-Relatório-Correicoes.xhtml](http://www.tjpa.jus.br/PortalExterno/institucional/Corregedoria-da-Região-Metropolitana/188-Relatório-Correicoes.xhtml)) **ACOLHO-AS** em sua totalidade e **DETERMINO** expedição dos seguintes Ofícios:

1) **Ao Magistrado daquela Unidade Judiciária**, a fim de que tome conhecimento e informe ao Diretor de Secretaria das recomendações elencadas, com vistas ao seu cumprimento, nos prazos estabelecidos, e posterior comunicação a este Órgão Correcional;

2) **À Secretaria de Informática**, solicitando providências para solução dos problemas apontados pela Diretora de Secretaria (impressora que engata ou prende papel), bem como solicitando treinamento aos servidores, para utilização do Sistema LIBRA;

3) **À Secretaria de Gestão de Pessoas**, solicitando a composição da estrutura funcional da Secretaria da 8ª Vara de Família da Capital, conforme estabelecido pela Portaria nº 3663/2011-GP, de 19/12/2011, publicada no DJ de 09/01/2012, da Presidência deste Poder;

libra



69

PODER JUDICIÁRIO
TRIBUNAL DE JUSTIÇA DO ESTADO DO PARÁ
CORREGEDORIA DE JUSTIÇA DA REGIÃO METROPOLITANA DE BELÉM

4) **Ao Arquivo Geral**, solicitando que recepcione, de imediato, os processos findos, que se encontram na Secretaria da Vara Correcionada aguardando remessa àquele Setor;

Outrossim, devem os presentes autos ficarem acondicionados na Secretaria deste Órgão Correcional aguardando a resposta do Juízo Correcionado acerca do cumprimento das recomendações efetuadas.

Utilize-se cópia do presente como ofício.

À Secretaria para os devidos fins.

Belém, 27 de maio de 2014

Valle

Desembargador RONALDO VALLE
Corregedor de Justiça da Região Metropolitana de Belém